STATISTIK DER DEUTSCHEN DEMOKRATISCHEN REPUBLIK

BAND 1

Verzeichnis der Gemeinden und Ortsteile

der Deutschen Demokratischen Republik

Stand 1. Januar 1956

Bearbeitet in der

Staatlichen Zentralverwaltung für Statistik

Berlin 1956

VEB DEUTSCHER ZENTRALVERLAG

ZL
7297
-
1956

STATISTIK DER DEUTSCHEN DEMOKRATISCHEN REPUBLIK

BAND 1

Verzeichnis der Gemeinden und Ortsteile

der Deutschen Demokratischen Republik

Stand 1. Januar 1956

Bearbeitet in der

Staatlichen Zentralverwaltung für Statistik

Berlin 1956

VEB DEUTSCHER ZENTRALVERLAG

Ausgeschieden
F 197
2. 5. 57

S 727 - 1/2

Hochschule für Außenhandel
Bibliothek
Leipzig

Staat u. Recht

VEB Deutscher Zentralverlag, Berlin
Verlagslizenz-Nr. 4 · Druckgenehmigungs-Nr. 185/304/56/DDR · Neu./Lekt. Rl.
Druck: I/16/01 Märkische Volksstimme, Potsdam A 3915

Vorwort

Das Gemeindeverzeichnis wurde nach dem Stand vom 1. 1. 1956 aufgestellt. Es ist das zweite Verzeichnis nach der Durchführung der Verwaltungsreform und weist gegenüber dem Gemeindeverzeichnis vom Januar 1953 einige grundsätzliche Verbesserungen auf, die allen Benutzern ihre Arbeit wesentlich erleichtern werden.

Neben der Berücksichtigung aller seit 1953 eingetretenen Gebietsveränderungen wurde für jede Gemeinde im systematischen Verzeichnis die Größenklasse angegeben. Die Gliederung der Gemeinde-Größenklassen wurde wie folgt vorgenommen:

Größenklasse	1	1	bis	unter	200	Einwohner
„	2	200	„	„	500	„
„	3	500	„	„	1 000	„
„	4	1 000	„	„	1 500	„
„	5	1 500	„	„	2 000	„
„	6	2 000	„	„	3 000	„
„	7	3 000	„	„	5 000	„
„	8	5 000	„	„	10 000	„
„	9	10 000	„	„	20 000	„
„	10	20 000	„	„	50 000	„
„	11	50 000	„	„	100 000	„
„	12	100 000	und	mehr	Einwohner.	

Darüber hinaus wurde als Teil A eine Übersicht über alle Gemeinden mit 10 000 und mehr Einwohnern eingefügt, die die absoluten Bevölkerungszahlen dieser Gemeinden in 1000 enthält.

Eine weitere wichtige Ergänzung des Gemeindeverzeichnisses bildet das Alphabetische Verzeichnis der Ortsteile. Dieser Teil ist besonders wichtig, da vielen Benutzern des Gemeindeverzeichnisses nicht bekannt sein dürfte, ob die ihnen vorliegende Ortsbezeichnung einer selbständigen Gemeinde oder einem Ortsteil angehört. In diesem Alphabetischen Ortsteilverzeichnis ist für jeden Ortsteil die Nummer der Gemeinde, zu der er gehört, angegeben.

Wohnplätze sind auch im vorliegenden Gemeindeverzeichnis nicht aufgenommen worden. Kreis- und Gemeindenummern wurden in der Regel nicht geändert, so daß wie im Gemeindeverzeichnis 1953, innerhalb des systematischen Teiles sich die alphabetische Reihenfolge der Kreise nicht mit der laufenden Kreisnummer deckt, da die Kreisnummern vorher bereits festlagen. Grundsätzlich neue Gemeindenummern erhielten die Gemeinden des aus den Kreisen Bergen und Putbus neu gebildeten Kreises Rügen.

Um Verwechslungen auszuschließen, wurden bei Umbildungen und Schaffung neuer Gemeinden die Gemeindenummern nicht mehr bestehender Gemeinden nicht wieder verwendet. Neue Gemeindenummern erhalten eine neue an die letzte Gemeindenummer des Kreises anschließende Nummer.

Die sechsstelligen Gemeindenummern setzen sich wie folgt zusammen:

Beispiel: Gemeinde Kammin

Gemeinde-Nr. **01 05 20**

Bezirk Rostock — Kreis Greifswald — Nr. der Gemeinde innerhalb des Kreises

Da die Kreise Hagenow und Perleberg mehr als 100 Gemeinden haben, sind aus nummerungstechnischen Gründen den letzten Gemeinden im Alphabet folgende Hilfsnummern zugeteilt worden:

Kreis Hagenow 02 54 01 — 02 54 26
Kreis Perleberg 02 58 01 — 02 58 05

Begriffserklärungen

Stadt: Größere Gemeinde, der das Stadtrecht verliehen ist.

Gemeinde: Kleinste politische Einheit mit Selbstverwaltung.

Ortsteil: Größerer, in sich abgeschlossener Teil einer Gemeinde. Meistens eine früher selbständige Gemeinde, die in eine andere einbezogen wurde.

Wohnplatz: Einzelne, in Streulage entfernt liegende Gehöfte außerhalb der geschlossenen Bebauung einer Gemeinde.

Inhaltsverzeichnis

A. Übersicht der Gemeinden der Deutschen Demokratischen Republik mit 10 000 und mehr Einwohnern 5

B. Systematisches Verzeichnis der Gemeinden 7

Bezirke der Deutschen Demokratischen Republik 8

1. Bezirk: Rostock 9
2. Bezirk: Schwerin 12
3. Bezirk: Neubrandenburg 15
4. Bezirk: Potsdam 18
5. Bezirk: Frankfurt 22
6. Bezirk: Cottbus 25
7. Bezirk: Magdeburg 29
8. Bezirk: Halle 33
9. Bezirk: Erfurt 37
10. Bezirk: Gera 41
11. Bezirk: Suhl 44
12. Bezirk: Dresden 46
13. Bezirk: Leipzig 50
14. Bezirk: Karl-Marx-Stadt 53
15. Demokratischer Sektor von Groß-Berlin 57

C. Alphabetisches Verzeichnis der Gemeinden 59

D. Alphabetisches Verzeichnis der Ortsteile 97

Kreiskarte der Deutschen Demokratischen Republik (Stand 1. Januar 1956) 121

Druckfehlerberichtigungen 122

A.

Übersicht der Gemeinden der Deutschen Demokratischen Republik mit 10 000 und mehr Einwohnern

Gemeinden der Deutschen Demokratischen Republik mit 10 000 und mehr Einwohnern

Gemeinde	Bevölkerung in Taus.	Gemeinde	Bevölkerung in Taus.	Gemeinde	Bevölkerung in Taus.	Gemeinde	Bevölkerung in Taus.
Leipzig	614	Fürstenwalde (Spree)	33	Hennigsdorf	19	Neugersdorf	13
Dresden	497	Quedlinburg	33	Senftenberg(N.-Lausitz)	19	Lichtenstein i. Sa.	13
Karl-Marx-Stadt	290	Wittenberge	32	Sondershausen	19	Ludwigslust	13
Halle (Saale)	290	Eberswalde	32	Borna	18	Pasewalk	13
Magdeburg	261	Annaberg-Buchholz	31	Burgstädt	18	Ronneburg	13
Erfurt	188	Apolda	31	Coswig	18	Schmalkalden	13
Rostock	150	Reichenbach i. Vogtl.	31	Genthin	18	Schwarzenberg(Erzgeb.)	13
Zwickau	136	Schneeberg	31	Hohenstein-Ernstthal	18	Sömmerda	13
Potsdam	118	Burg b. Magdeburg	30	Löbau	18	Stollberg	13
Gera	98	Döbeln	30	Thale (Harz)	18	Straußberg	13
Görlitz	96	Eisleben	30	Zerbst	18	Torgelow	13
Dessau	94	Forst (Lausitz)	30	Demmin	17	Weida	13
Schwerin	94	Lauchhammer	30	Hettstedt	17	Wolgast	13
Brandenburg (Havel)	87	Luckenwalde	30	Ilmenau	17	Zehdenick	13
Jena	83	Rathenow	29	Langensalza	17	Angermünde	12
Plauen	82	Sonneberg	29	Oelsnitz	17	Bad Doberan	12
Weimar	67	Limbach-Oberfrohna	28	Radeberg	17	Bischofswerda	12
Stralsund	65	Neustrelitz	28	Roßlau	17	Boizenburg (Elbe)	12
Cottbus	65	Arnstadt	27	Zella-Mehlis	17	Ebersbach	12
Gotha	58	Neubrandenburg	27	Calbe (Saale)	16	Groß Räschen	12
Frankfurt (Oder)	57	Rudolstadt	27	Falkenstein (Vogtl.)	16	Hainichen	12
Wismar	55	Saalfeld	27	Grimma	16	Leuna	12
Eisenach	50	Staßfurt	27	Klein-Machnow	16	Rüdersdorf b. Berlin	12
Meißen	50	Meerane	26	Klingenthal (Sa.)	16	Saßnitz	12
Altenburg	48	Suhl	25	Oschatz	16	Teltow	12
Wittenberg	48	Werdau	25	Taucha	16	Ueckermünde	12
Bernburg	47	Wurzen	25	Frankenberg	16	Waldheim	12
Mühlhausen i. Thür.	47	Delitzsch	24	Jüterbog	15	Wolfen	12
Weißenfels	47	Guben	24	Kamenz	15	Ballenstedt	11
Freiberg	46	Meiningen	24	Olbernhau	15	Bützow	11
Greifswald	46	Neuruppin	24	Ribnitz-Damgarten	15	Grimmen	11
Halberstadt	46	Spremberg (Lausitz)	23	Sebnitz	15	Hagenow	11
Schönebeck (Elbe)	46	Haldensleben	22	Stalinstadt	15	Hohen Neuendorf	11
Zeitz	46	Johanngeorgenstadt	22	Tangermünde	15	Jeßnitz	11
Zittau	46	Salzwedel	22	Aken (Elbe)	14	Lugau	11
Bautzen	42	Finsterwalde (N.-Laus.)	21	Bad Dürrenberg	14	Markranstädt	11
Merseburg	42	Mittweida	21	Bernau b. Berlin	14	Meuselwitz	11
Radebeul	42	Oranienburg	21	Coswig/Anhalt	14	Neustadt a. d. Orla	11
Greiz	41	Sangerhausen	21	Eisenberg	14	Roßwein	11
Freital	40	Anklam	20	Mücheln (Geiseltal)	14	Schöneiche b. Berlin	11
Pirna	40	Auerbach (Vogtl.)	20	Perleberg	14	Templin	11
Köthen (Anhalt)	39	Blankenburg (Harz)	20	Rodewisch	14	Teterow	11
Naumburg (Saale)	39	Markkleeberg	20	Schmölln	14	Treuen	11
Nordhausen	39	Oschersleben (Bode)	20	Waltershausen	14	Velten	11
Stendal	39	Oelsnitz im Erzgeb.	20	Weißwasser	14	Weinböhla	11
Güstrow	37	Parchim	20	Wilkau-Haßlau	14	Zwenkau	11
Riesa	37	Pößneck	20	Zeulenroda	14	Bad Salzungen	10
Aschersleben	36	Prenzlau	20	Barth	14	Bergen a. Rügen	10
Glauchau	35	Schkeuditz	20	Bad Freienwalde (Oder)	13	Böhlitz-Ehrenberg	10
Wernigerode	34	Torgau	20			Grevesmühlen	10
Aue	33	Waren	20	Gardelegen	13	Lauter (Sa.)	10
Bitterfeld	33	Eilenburg	19	Heiligenstadt	13	Werder (Havel)	10
Crimmitschau	33	Großenhain	19	Nauen	13	Wittstock	10
Falkensee	33	Heidenau	19	Neuenhagen b. Berlin	13		

B.

Systematisches Verzeichnis der Gemeinden

Bezirke der Deutschen Demokratischen Republik

Bezirks-Nr.	Bezirk	Zahl der			
		Kreise insgesamt	davon Landkreise	davon Stadtkreise	Gemeinden
—	DDR	217	193	24	9 758
0100	Rostock	13	10	3	543
0200	Schwerin	11	10	1	633
0300	Neubrandenburg	14	14	—	688
0400	Potsdam	17	15	2	882
0500	Frankfurt	11	9	2	507
0600	Cottbus	15	14	1	776
0700	Magdeburg	22	21	1	787
0800	Halle	22	20	2	782
0900	Erfurt	15	13	2	816
1000	Gera	13	11	2	660
1100	Suhl	8	8	—	426
1200	Dresden	17	15	2	866
1300	Leipzig	13	12	1	667
1400	Karl-Marx-Stadt	26	21	5	725

I. Bezirk Rostock

a) Kreisübersicht

Zahl der Gemeinden insgesamt: 543

Kreis-Nr.	Kreis	Zahl der Gemeinden
0101	Ldkr. Bad Doberan	56
0105	„ Greifswald	42
0106	„ Grevesmühlen	65
0107	„ Grimmen	28
0103	„ Ribnitz-Damgarten	69
0108	„ Rostock	71
0112	„ Rügen	57
0109	„ Stralsund	40
0110	„ Wismar	58
0111	„ Wolgast	54
0131	Stkr. Rostock	1
0132	„ Stralsund	1
0133	„ Wismar	1

b) Gemeinden nach Kreisen

Kreise Gemeinden	Kreis-Gemeinde-Nr.	Größenklasse
Ldkr. Bad Doberan	0101	
Admannshagen	010101	2
Alt Bukow	02	3
Altenhagen	03	2
Alt Karin	04	2
Bad Doberan, Stadt	05	9
Bargeshagen	06	3
Bartenshagen	07	2
Bastorf	08	3
Börgerende	09	2
Büttelkow	10	3
Garvensdorf	11	2
Gerdshagen	12	2
Gersdorf	13	2
Glashagen, Dorf	14	2
Gorow	15	3
Groß Bölkow	16	3
Groß Nienhagen	17	1
Hanstorf	18	2
Hastorf	19	2
Heiligenhagen	20	3
Hohenfelde	21	3
Hohen Luckow	22	3
Jennewitz	23	3
Jörnstorf, Dorf	24	3
Kamin	25	2
Kirch Mulsow	26	3
Krempin	27	2
Kröpelin, Stadt	28	7
Kühlungsborn, Ostseebad, Stadt	29	8
Lüningshagen	30	1
Matersen	31	2
Neubukow, Stadt	32	7
Neu Karin	33	2
Nienhagen, Ostseebad b. Bad Doberan	34	3
Parkentin	35	3
Pepelow	36	2
Radegast	37	3
Rakow	38	2
Ravensberg	39	2
Reddelich	40	3
Reinshagen	41	3
Rerik, Ostseebad, Stadt	010142	6
Rethwisch	43	3
Retschow	44	3
Roggow	45	2
Rosenhagen	46	1
Sandhagen	47	2
Satow	48	6
Schmadebeck	49	2
Steffenshagen	50	3
Stülow	51	2
Teschow	52	2
Wendelstorf	54	3
Westenbrügge	55	2
Wittenbeck	56	2
Zweedorf	57	2
Ldkr. Greifswald	0105	
Alt Negentin	010501	2
Bandelin	02	3
Behrenhoff	03	3
Breechen	04	2
Brünzow	05	3
Dargelin	06	2
Dersekow	07	4
Diedrichshagen	08	2
Greifswald, Stadt	09	10
Gribow	10	2
Groß Kiesow	11	4
Groß Petershagen	12	2
Groß Schönwalde	13	2
Grubenhagen	14	2
Gützkow, Stadt	15	7
Gustebin	16	2
Hanshagen	17	4
Hinrichshagen	18	2
Insel Riems	19	2
Kammin	20	2
Karlsburg	21	4
Katzow	22	3
Kemnitz	23	4
Klein Zastrow	24	2
Kölzin	010525	3
Krebsow	26	2
Levenhagen	27	3
Lodmannshagen	28	2
Loissin	29	3
Lühmannsdorf	30	3
Lüssow	31	2
Mesekenhagen	32	4
Müssow	33	2
Neu Boltenhagen	34	3
Neuenkirchen	35	4
Owstin	36	2
Ranzin	37	3
Sanz	38	2
Wackerow	39	3
Weitenhagen	40	3
Wrangelsburg	41	2
Züssow	42	5
Ldkr. Grevesmühlen	0106	
Barendorf b. Grevesmühlen	010601	2
Benkendorf	02	2
Bernstorf	03	2
Börzow	04	2
Bössow	05	3
Boltenhagen, Ostseebad	06	6
Damshagen	09	3
Dassow, Stadt	10	7
Degtow	11	3
Diedrichshagen	12	1
Elmenhorst	13	3
Gostorf	14	2
Grevesmühlen, Stadt	16	9
Grieben	17	2
Groß Pravtshagen	19	2
Groß Schwansee	20	2
Groß Siemz	21	2
Groß Walmstorf	22	3
Hanshagen	23	3
Harkensee	010624	2
Herrnburg	25	3
Hof Reppenhagen	26	1
Hohen Schönberg	27	2
Kalkhorst	28	3
Kastahn	29	1
Kirch Mummendorf	30	3
Klein Voigtshagen	32	2
Klütz, Stadt	33	7
Lockwisch, Hof	34	2
Löwitz	35	2
Lüdersdorf	36	3
Mallentin	37	3
Malzow	38	1
Menzendorf	39	2
Moor	40	3
Naschendorf	41	2
Neuenhagen	42	2
Neuleben	73	2
Niendorf	43	3
Palingen	45	2
Papenhusen	74	2
Parin	46	2
Plüschow	47	3
Pötenitz	48	2
Rankendorf	49	2
Roduchelstorf	51	2
Roggenstorf	52	3
Rüting	53	2
Sabow	54	1
Schattin	55	2
Schildberg	56	2
Schönberg, Stadt	57	8
Schönhof	58	2
Selmsdorf	59	6
Steinbeck	60	1
Strohkirchen	61	2
Tarnewitz	62	3
Testorf	63	2
Testorf-Steinfort	64	2
Upahl	65	3
Vitense-Parber	66	3
Warnow	68	2
Welzin	69	2
Wieschendorf	70	2
Wotenitz	71	2

1. Bezirk: Rostock

Kreise Gemeinden	Kreis-Gemeinde-Nr.	Größen-klasse
Ldkr. Grimmen	0107	
Abtshagen	010701	4
Bartsmannshagen	02	3
Behnkendorf	03	4
Brandshagen	04	5
Deyelsdorf	05	4
Elmenhorst	06	5
Glewitz	07	5
Grammendorf	08	4
Gransebieth	09	4
Griebenow	10	4
Grimmen, Stadt	11	8
Horst	12	4
Jessin	25	3
Kandelin	13	4
Kirchdorf	14	3
Klevenow	26	3
Miltzow	15	5
Neuendorf	16	4
Papenhagen	27	4
Poggendorf	17	2
Rakow	18	5
Reinberg	19	4
Splietsdorf	20	3
Stoltenhagen	28	3
Wendisch-Baggendorf	21	3
Wilmshagen	22	3
Wittenhagen	23	3
Zarrendorf	24	4
Ldkr. Ribnitz-Damgarten	0103	
Ahrenshagen	010301	4
Ahrenshoop	02	4
Allerstorf	03	2
Alt Guthendorf	05	2
Bad Sülze, Stadt	06	6
Bartelshagen b. Barth	07	3
Bartelshagen b. Ribnitz-Damgarten	08	3
Barth, Stadt	09	9
Bodstedt	10	2
Böhlendorf	11	2
Born a. Darß	12	4
Breesen	13	3
Bresewitz	14	2
Brünkendorf	15	2
Brunstorf	16	1
Carlsruhe	17	2
Dändorf	18	2
Dänschenburg	19	2
Dammerstorf	20	1
Daskow	21	4
Dettmannsdorf	22	4
Dierhagen, Ostseebad	23	3
Diwitz	24	3
Dudendorf	25	2
Eixen	26	4
Fuhlendorf	27	2
Gresenhorst	28	3
Gruel	29	2
Hermannshagen, Heide	30	1
Hermannshof	31	2
Hirschburg	010332	2
Jahnkendorf	33	1
Kavelsdorf	34	3
Kenz	35	3
Klockenhagen	36	3
Kloster Wulfshagen	37	2
Kückenshagen	38	2
Kuhlrade	39	2
Küstrow	40	2
Langendamm	41	3
Langenhanshagen	42	3
Langsdorf	43	2
Lüdershagen	44	4
Marlow, Stadt	45	6
Michaelsdorf	46	2
Müggenburg	47	1
Neuendorf	48	3
Petersdorf b. Ribnitz-Damg.	49	3
Poppendorf b. Marlow	50	2
Prerow	51	5
Pruchten	52	3
Ravenhorst	71	3
Redebas	53	3
Ribnitz-Damgarten, Stadt	54	9
Saal	55	3
Saatel	56	2
Schlemmin	57	3
Schulenberg	58	3
Semlow	59	4
Spoldershagen	60	3
Sundische Wiese	61	1
Tempel	62	2
Tressentin	63	2
Trinwillershagen	64	2
Völkshagen	65	2
Wieck a. Darß	67	3
Wiepkenhagen	68	2
Wustrow, Ostseebad	69	5
Zingst a. Darß	70	6
Ldkr. Rostock	0108	
Allershagen	010801	1
Bandelstorf	02	2
Behnkenhagen	03	2
Bentwisch	04	4
Blankenhagen	05	3
Broderstorf	06	2
Buchholz	07	2
Cammin	08	3
Damm	09	3
Dummerstorf	10	3
Ehmkendorf	11	1
Elmenhorst	12	3
Fahrenholz	13	2
Gelbensande	14	2
Gnewitz	15	2
Graal-Müritz	16	7
Grammow	17	2
Groß Kussewitz	18	2
Groß Lüsewitz	19	3
Groß Potrems	20	2
Groß Schwaß	21	3
Groß Stove	22	2
Gubkow	23	2
Häschendorf	24	1
Hinrichsdorf	010825	2
Hohen Schwarfs	26	2
Kavelstorf	27	3
Kessin	28	2
Klingendorf	29	2
Kösterbeck	30	2
Kowalz	31	2
Kritzmow	32	3
Lambrechtshagen	33	2
Lichtenhagen	34	3
Lieblingshof	35	2
Mandelshagen	36	2
Mönchhagen	37	3
Niekrenz	38	3
Niendorf	39	1
Niex	40	2
Nustrow	41	2
Papendorf	42	3
Pastow	43	4
Petschow	44	2
Pölchow	45	3
Poppendorf b. Bentwisch	46	2
Prangendorf	47	2
Prisannewitz	48	3
Reppelin	49	2
Rövershagen	50	4
Roggentin	51	2
Sanitz	52	6
Schlage	53	2
Sievershagen	54	3
Sildemow	55	2
Stäbelow	56	3
Steinfeld	57	3
Stubbendorf	58	2
Teschendorf	59	2
Tessin, Stadt	60	7
Teutendorf	61	2
Thelkow	62	3
Thulendorf	63	2
Vilz	64	2
Vogtshagen	65	2
Volkenshagen	66	2
Wendorf	67	2
Willershagen	68	2
Wilsen	69	2
Zarnewanz	70	3
Ziesendorf	71	2
Ldkr. Rügen	0112	
Altefähr	011201	4
Altenkirchen	02	4
Altensien	03	2
Alt Reddevitz	04	2
Baabe	05	4
Bergen auf Rügen, Stadt	06	9
Binz	07	8
Boldevitz	08	3
Breege	09	5
Buschvitz	10	2
Dranske (Rügen), Badeort	11	5
Dreschvitz	12	4
Dubnitz	13	2
Gager	14	3
Garz auf Rügen, Stadt	15	6
Gingst	16	6
Glowe	011217	4
Göhren	18	6
Groß Kubitz	19	3
Groß Schoritz	20	2
Gustow	21	3
Hiddensee	22	5
Jarkvitz	23	2
Karnitz	24	2
Karow	25	3
Kasnevitz	26	4
Kluis	27	3
Lanken-Granitz	28	2
Lietzow	29	3
Lohme	30	4
Middelhagen	31	2
Neuenkirchen	32	4
Neu-Reddevitz	33	2
Parchtitz	34	2
Patzig	35	3
Poseritz	36	4
Putbus	37	8
Putgarten	38	2
Ralswiek	39	3
Rambin	40	5
Rappin	41	4
Sagard	42	7
Samtens	43	5
Saßnitz	44	9
Schaprode	45	4
Seedorf	46	2
Sehlen	47	4
Sellin	48	6
Swantow	49	3
Thesenvitz	50	3
Thießow	51	3
Trent	52	5
Ummanz	53	3
Wiek	54	6
Zirkow	55	4
Zudar	56	4
Zühlitz	57	2
Ldkr. Stralsund	0109	
Altenhagen	010940	3
Altenpleen	01	2
Buchholz	02	2
Drechow	03	3
Franzburg, Stadt	04	6
Gremersdorf	05	3
Grenzin	06	2
Groß Kordshagen	07	3
Groß Mohrdorf	08	4
Grün Kordshagen	09	2
Günz	10	3
Hugoldsdorf	11	3
Jakobsdorf	12	2
Karnin	13	2
Klausdorf	14	3
Kramerhof	15	4
Krummenhagen	16	2
Kummerow	17	3
Lassentin	18	3
Lendershagen	19	2
Lüssow	20	2
Martensdorf	21	3
Millienhagen	22	3
Negast	23	3
Neu Bartelshagen	24	3
Nienhagen	25	2
Niepars	26	4

Kreise Gemeinden	Kreis-Gemeinde-Nr.	Größenklasse
Oebelitz	010927	2
Pantelitz	28	3
Preetz	30	4
Prohn	31	4
Pütte	32	3
Richtenberg, Stadt	33	7
Schuenhagen	34	2
Siemersdorf	35	3
Steinhagen	36	3
Tribsees, Stadt	37	7
Velgast	38	5
Weitenhagen	41	3
Wendorf	39	3
Ldkr. Wismar	0110	
Babst	011001	3
Bad Kleinen	02	5
Bäbelin	03	2
Barnekow	04	2
Beckerwitz	05	3
Beidendorf	06	2
Benz	07	4
Blowatz	08	3
Bobitz	09	3
Boiensdorf	10	3
Dalliendorf	11	2
Dambeck	12	3
Gägelow b. Proseken	13	3
Gallentin	14	2
Gamehl	15	3
Glasin	16	3
Gressow	17	3
Groß Krankow	18	3
Groß Stieten	19	3

Kreise Gemeinden	Kreis-Gemeinde-Nr.	Größenklasse
Groß Strömkendorf	011020	2
Groß Woltersdorf	21	2
Hagebök	22	2
Hohenkirchen	23	3
Hohen Viecheln	24	3
Hornstorf	25	4
Insel Poel	26	7
Käselow	27	2
Karow	28	3
Klein Warin	29	1
Kletzin	30	2
Krassow	31	3
Krusenhagen	32	3
Lischow	33	3
Losten	34	2
Lübberstorf	35	2
Lübow	36	3
Lutterstorf	37	2
Madsow	38	2
Mecklenburg, Dorf	39	4
Metelsdorf	40	3
Nantrow	41	2
Neuburg	42	4
Neukloster, Stadt	43	7
Niendorf b. Bad Kleinen	44	2
Passee	45	3
Perniek	46	2
Rambow	47	2
Rastorf	48	2
Reinstorf	49	2
Robertsdorf	50	3
Schimm	51	3
Steinhausen	52	2
Stofferstorf	53	1
Triwalk	54	2
Warnkenhagen	55	2
Zierow	56	3
Züsow	57	2
Zurow	58	3

Kreise Gemeinden	Kreis-Gemeinde-Nr.	Größenklasse
Ldkr. Wolgast	0111	
Benz	011101	3
Buddenhagen	02	3
Buggenhagen	03	3
Dargen	04	3
Freest	05	3
Garz	06	3
Groß Ernsthof	07	2
Hohendorf	08	4
Hohensee	09	2
Hollendorf	10	2
Kamminke	11	3
Karlshagen	12	3
Karnin	13	4
Korswandt	14	3
Koserow	15	5
Krienke	16	2
Kröslin	17	4
Krummin	18	2
Lassan, Stadt	19	6
Liepe	20	2
Loddin	21	3
Lubmin	22	5
Lütow	23	2
Mellenthin	25	2
Mölschow	26	3
Morgenitz	27	2
Neppermin	28	3
Nonnendorf	30	2
Peenemünde	31	3
Pritzwald	32	2
Pudagla	33	2
Pulow	34	2
Rankwitz	35	2
Reetzow	36	2
Rubenow	37	2
Sauzin	38	2
Seebad Ahlbeck	39	8
Seebad Bansin	40	6

Kreise Gemeinden	Kreis-Gemeinde-Nr.	Größenklasse
Seebad Heringsdorf	011141	7
Spandowerhagen	42	2
Stolpe	43	3
Trassenheide	44	3
Ückeritz	45	4
Usedom, Stadt	47	6
Voddow	48	2
Warthe	49	2
Wehrland	50	3
Welzin	51	2
Wolgast, Stadt	52	9
Wusterhusen	53	3
Zemitz	54	3
Zempin	55	4
Zinnowitz	56	7
Zirchow	57	2
Stkr. Rostock	0131	
Rostock, Stadt	013100	12
Stkr. Stralsund	0132	
Stralsund, Stadt	013200	11
Stkr. Wismar	0133	
Wismar, Stadt	013300	11

2. Bezirk Schwerin

a) Kreisübersicht

Zahl der Gemeinden insgesamt: 633

Kreis-Nr.	Kreis	Zahl der Gemeinden
0201	Ldkr. Bützow	39
0202	„ Gadebusch	51
0203	„ Güstrow	54
0204	„ Hagenow	125
0205	„ Ludwigslust	81
0206	„ Lübz	37
0207	„ Parchim	33
0208	„ Perleberg	104
0209	„ Schwerin	73
0210	„ Sternberg	35
0231	Stkr. Schwerin	1

b) Gemeinden nach Kreisen

Kreise Gemeinden	Kreis-Gemeinde-Nr.	Größenklasse
Ldkr. Bützow	0201	
Bandow	020101	2
Baumgarten	02	4
Benitz	03	3
Bernitt	04	3
Boitin	05	2
Bröbberow	06	3
Bützow, Stadt	07	9
Dreetz	08	2
Gnemern	09	2
Göldenitz	10	2
Göllin	11	3
Jürgenshagen	12	4
Kassow	13	2
Katelbogen	14	2
Klein Belitz	15	3
Klein Sien	16	2
Kurzen Trechow	17	2
Lübzin	18	2
Moisall	19	3
Neu Bernitt	20	2
Neuendorf	21	2
Penzin	22	2
Qualitz	23	2
Rosenow	24	2
Rühn	25	3
Rukieten	26	2
Schlemmin	27	2
Schwaan, Stadt	28	8
Selow	29	3
Steinhagen	30	2
Tarnow	31	4
Viezen	32	2
Vorbeck	33	3
Warnow	34	4
Werle	35	2
Wiendorf	36	2
Zeez	37	1
Zepelin	38	4
Zernin	39	3

Kreise Gemeinden	Kreis-Gemeinde-Nr.	Größenklasse
Ldkr. Gadebusch	0202	
Badow	020201	3
Botelsdorf	02	1
Breesen	03	2
Brützkow	04	2
Bülow	05	3
Carlow	06	4
Dechow	07	2
Demern, Dorf	08	3
Dragun	09	2
Drieberg, Dorf	10	2
Dutzow	11	2
Gadebusch, Stadt	12	8
Ganzow	13	2
Gottesgabe	14	3
Groß Molzahn	15	3
Groß Rünz	16	2
Groß Salitz	17	2
Groß Thurow	18	2
Groß Welzin	19	2
Hindenberg	20	2
Holdorf	21	2
Klein Rünz	22	2
Kneese, Dorf	23	2
Köchelstorf b. Rehna	24	3
Krembz	25	3
Lützow	26	4
Meetzen	27	2
Mühlen Eichsen	28	3
Neschow	29	2
Nesow, Hof	30	2
Neuendorf	31	2
Pätrow	32	3
Perlin	33	3
Pogez	34	2
Pokrent	35	2
Rehna, Stadt	36	7
Renzow	37	3
Rieps	38	2
Rögnitz	39	2
Roggendorf	40	3
Rosenhagen	41	2
Rosenow	42	2
Schlagsdorf	43	4

Kreise Gemeinden	Kreis-Gemeinde-Nr.	Größenklasse
Schönfeld	020244	2
Stöllnitz	45	2
Stove	46	2
Thandorf	47	2
Utecht	48	3
Veelböken	49	2
Vietlübbe	50	3
Wedendorf	51	2
Ldkr. Güstrow	0203	
Alt Kätwin	020301	3
Boldebuck	02	2
Bülow	03	2
Charlottenthal	04	3
Diekhof	05	4
Dobbin	06	3
Ganschow	07	2
Gerdshagen	08	3
Glasewitz	09	2
Groß Ridsenow	10	3
Groß Schwiesow	11	2
Groß Tessin	12	3
Gülzow	13	3
Güstrow, Stadt	14	10
Gutow	15	3
Hohen Sprenz	16	3
Hoppenrade	17	4
Karcheez	18	2
Karow	19	3
Kirch Kogel	20	3
Kobrow	21	2
Krakow am See, Stadt	22	7
Kuchelmiß	23	4
Kuhs	24	2
Laage, Stadt	25	7
Lalendorf	26	2
Langhagen	27	3
Liessow	28	3
Lohmen	29	3
Lübsee	30	3

Kreise Gemeinden	Kreis-Gemeinde-Nr.	Größenklasse
Mamerow	020331	4
Mierendorf	32	2
Mistorf	33	3
Mühl Rosin	34	3
Pölitz	35	3
Prüzen	36	3
Raden	37	2
Recknitz	38	3
Roggow	39	2
Sabel	40	3
Sarmstorf	41	2
Schlieffenberg	42	3
Schweez	43	2
Siemitz	44	2
Strenz	45	3
Striesdorf	46	3
Vietgest	47	4
Wardow	48	3
Wattmannshagen	49	3
Weitendorf	50	4
Wendorf bei Plaaz	51	2
Zapkendorf	52	2
Zehlendorf	53	2
Zehna	54	4
Ldkr. Hagenow	0204	
Alt Zachun	020401	2
Bahlen	02	2
Bakendorf	03	2
Bandenitz	04	2
Bantin	05	2
Banzin	06	2
Belsch	07	3
Bennin	08	3
Benz	09	1
Besitz	10	3
Bickhusen	11	2
Blücher	12	2
Bobzin	13	2
Boddin	14	2
Boize	15	1

Kreise Gemeinden	Kreis-Gemeinde-Nr.	Größenklasse
Boizenburg (Elbe), Stadt	020416	9
Brahlstorf	17	3
Bresegard	18	3
Bürgerhof	19	1
Camin	20	3
Dammereez	21	2
Darchau	22	2
Dellien	23	2
Dersenow	24	2
Dodow	25	2
Dreilützow	26	3
Drönnewitz	27	3
Düssin	28	2
Gallin, Dorf, über Boizenburg (Elbe)	29	3
Gammelin	30	2
Garlitz	31	3
Gößlow	32	2
Goldenbow	33	2
Goldenitz	34	2
Gothmann	35	2
Gramnitz	36	1
Granzin b. Zarrentin	37	2
Gresse	38	3
Greven	39	2
Groß Krams	40	2
Groß Timkenberg	41	1
Gülze	42	2
Haar	43	2
Hagenow, Stadt	44	9
Hagenower Heide	45	3
Harst	46	2
Hoort	47	2
Hülseburg	48	2
Jessenitz	49	2
Kaarßen	50	5
Karft	51	2
Kirch Jesar	52	3
Klein Bengerstorf	53	3
Kloddram	54	2
Kölzin	55	2
Körchow	56	2
Kogel	57	2
Kraak	58	3
Kuhstorf	59	3
Lassahn	60	4
Lehsen	61	2
Luckwitz	62	2
Lübbendorf	63	2
Lübtheen, Stadt	64	8
Lüttenmark	65	2
Lüttow	66	2
Melkof	67	3
Moraas	68	3
Neu Bleckede	69	1
Neuenkirchen	70	2
Neu Gülze	71	3
Neuhaus a. Elbe	72	6
Neuhof	73	2
Neuwendischthun	74	1
Neu Zachun	75	2
Niendorf	76	2
Nostorf	77	2
Pätow	78	3
Pamprin	79	2
Parum	80	2
Perdöhl	81	2
Picher	82	4
Pogreß	83	2
Preten	84	2
Pritzier	85	3
Probst Jesar	86	2
Püttelkow	87	2

Kreise Gemeinden	Kreis-Gemeinde-Nr.	Größenklasse
Quassel	020488	2
Redefin	89	3
Rodenwalde	90	2
Rosien	91	2
Schadeland	92	1
Schwaberow	93	2
Schwanheide	94	3
Schwartow	95	2
Schwechow	96	2
Setzin	97	2
Stapel	98	3
Stiepelse	99	2
Strohkirchen	025401	3
Sückau	02	2
Sumte	03	2
Teldau	04	3
Tessin b. Boizenburg (Elbe)	05	3
Tessin b. Wittenburg	06	2
Testorf	07	2
Toddin	08	2
Trebs	09	2
Tripkau	10	5
Valluhn	11	2
Vellahn	12	4
Viehle	13	2
Vier	14	2
Vockfey	15	1
Volzrade	16	2
Warlitz	17	2
Waschow	18	2
Wiebendorf	19	2
Wittenburg, Stadt	20	8
Wölzow	21	2
Woez	22	2
Zarrentin, Stadt	23	6
Zeetze	24	2
Zühr	25	2
Zweedorf	26	2
Ldkr. Ludwigslust	0205	
Alt Krenzlin	020501	3
Baarz	02	1
Baekern	03	1
Balow	04	3
Bernheide	05	2
Besandten	06	1
Blievenstorf	07	3
Bochin	08	2
Bockup	09	2
Breetz	10	1
Brenz	11	3
Bresegard	12	2
Conow	13	2
Dadow	14	2
Deibow	15	2
Dömitz, Stadt	16	7
Dreenkrögen	17	2
Eldena	18	5
Eldenburg	19	2
Fahrbinde	20	2
Ferbitz	21	2
Friedrichsmoor	22	1
Gandow	23	1
Glaisin	24	2
Göhlen	25	3
Göhren	26	3
Görnitz	27	1
Gorlosen	28	3
Grabow, Stadt	29	8

Kreise Gemeinden	Kreis-Gemeinde-Nr.	Größenklasse
Grebs	020530	3
Groß Laasch	31	4
Groß Schmölen	32	2
Heidhof	33	2
Hohewisch	34	2
Hornkaten	35	2
Jagel	36	1
Karenz	37	2
Karstädt	38	4
Kietz a. Elbe	39	2
Kolbow	40	2
Kremmin	41	3
Krinitz	42	1
Kummer	43	3
Lanz	44	3
Lenzen a. Elbe, Stadt	45	7
Leussow	46	3
Liepe	47	2
Loosen	48	2
Ludwigslust, Stadt	49	9
Lüblow	50	3
Lütkenwisch	51	1
Malliß	52	4
Mödlich	53	2
Moor	54	1
Muchow	55	3
Nausdorf	56	2
Neese	57	2
Neuhof b. Neustadt-Glewe	58	2
Neu Kaliß	59	6
Neu Lüblow	60	2
Neustadt-Glewe, Stadt	61	8
Niendorf b. Ludwigslust	62	2
Niendorf b. Tews Woos	63	2
Polz	64	3
Prislich	65	2
Rüterberg	66	2
Seedorf	67	1
Semmerin	68	1
Steesow	69	2
Techentin	70	4
Tews Woos	71	3
Unbesandten	72	1
Vielank	73	4
Warlow	74	3
Werle	75	2
Wöbbelin	76	3
Woosmer	77	3
Wootz	78	2
Wustrow	79	1
Zierzow	80	3
Zuggelrade	81	1
Ldkr. Lübz	0206	
Augzin	020601	2
Barkow	02	3
Bobzin	03	2
Broock	04	3
Burow	05	2
Diestelow	06	4
Dobbertin	07	5
Gallin	08	5
Ganzlin	09	3
Gischow	10	2
Gnevsdorf	11	3
Goldberg, Stadt	12	7

Kreise Gemeinden	Kreis-Gemeinde-Nr.	Größenklasse
Granzin	020613	3
Greven	14	2
Karbow, Dorf	15	2
Karow	16	3
Klebe	17	2
Klein Wangelin	18	2
Kreien, Dorf	19	3
Kritzow	20	4
Langenhagen	21	2
Leisten	22	2
Lübz, Stadt	23	8
Lutheran	24	3
Neu Poserin	25	3
Passow	26	4
Plau, Stadt	27	8
Plauerhagen	28	2
Retzow	29	3
Techentin	30	4
Vietlübbe	31	2
Wahlstorf	32	2
Wendisch Priborn	33	4
Wendisch Waren	34	3
Werder	35	3
Woosten	36	2
Zarchlin	37	1
Ldkr. Parchim	0207	
Damm	020701	3
Darze	02	3
Domsühl	03	4
Drefahl	04	2
Dütschow	05	2
Friedrichsruhe	06	4
Garwitz	07	2
Grebbin	08	4
Groß Niendorf	09	3
Herzberg	10	3
Herzfeld	11	3
Karrenzin	12	4
Klein Niendorf	13	2
Klein Pankow	14	1
Klinken	15	3
Marnitz	16	4
Matzlow	17	2
Mestlin	18	5
Möllenbeck	19	3
Neuhof	20	2
Pampin	21	2
Parchim, Stadt	22	9
Raduhn	23	3
Redlin	24	2
Rom	25	3
Severin	26	3
Siggelkow	27	4
Spornitz	28	5
Stolpe	29	3
Suckow	30	4
Tessenow	31	3
Ziegendorf	32	4
Zölkow	33	3
Ldkr. Perleberg	0208	
Abbendorf	020801	2
Baek	02	3
Bälow	03	2
Bendelin	04	3

2. Bezirk: Schwerin

Kreise Gemeinden	Kreis-Gemeinde-Nr.	Größenklasse
Bentwisch	020805	2
Berge (Prignitz)	06	3
Blüthen	07	3
Boberow	08	2
Breese (Prignitz)	09	5
Bresch	10	2
Brunow	11	3
Burghagen	12	1
Burow	13	2
Cumlosen	14	3
Dallmin	15	4
Dambeck	16	3
Dargardt	17	2
Dergenthin	18	3
Düpow	19	2
Garlin	20	2
Garsedow	21	1
Glövzin	22	2
Glöwen	23	5
Grenzheim	24	2
Groß Breese	25	2
Groß Buchholz	26	2
Groß Gottschow	27	2
Groß Leppin	28	3
Groß Linde	29	2
Groß Lüben	30	3
Groß Warnow	31	3
Groß Werzin	32	1
Grube	33	2
Gülitz	34	3
Guhlsdorf	35	1
Gulow	36	2
Hinzdorf	37	1
Hohenvier	38	1
Karstädt (Prignitz)	39	5
Kleeste	40	2
Klein Gottschow	41	2
Klein Lüben	42	2
Kleinow	43	2
Klein Warnow	44	1
Kletzke	45	3
Klüß	46	2
Krampfer	47	3
Kreuzburg	48	1
Kribbe	49	3
Kuhblank	50	2
Laaslich	51	2
Legde	52	3
Lennewitz	53	1
Lenzersilge	54	1
Lütjenheide	55	1
Mankmuß	56	2
Mellen	57	2
Mesekow	58	1
Milow	59	1
Motrich	60	2
Müggendorf	61	1
Nebelin	62	3

Kreise Gemeinden	Kreis-Gemeinde-Nr.	Größenklasse
Netzow	020863	2
Neuhausen	64	2
Perleberg, Stadt	65	9
Pinnow	66	2
Pirow	67	2
Postlin	68	3
Premslin	69	3
Pröttlin	70	3
Quitzöbel	71	3
Quitzow	72	2
Rambow b. Lenzen	73	2
Rambow b. Perleberg	74	2
Reckenzin	75	2
Reetz	76	2
Retzin	77	2
Roddan	78	2
Rohlsdorf	79	2
Rosenhagen	80	2
Rühstädt	81	3
Sargleben	82	2
Schadebeuster	83	1
Schilde	84	2
Schönfeld	85	2
Seddin	86	2
Seetz	87	2
Söllenthin	88	2
Spiegelhagen	89	2
Steinberg	90	1
Streesow	91	1
Strehlen	92	2
Sükow	93	2
Tacken	94	2
Tangendorf	95	2
Uenze	96	2
Viesecke	97	2
Weisen	98	5
Wentdorf	99	2
Wilsnack, Bad, Stadt	025801	6
Wittenberge, Stadt	02	10
Wolfshagen	03	3
Wüsten-Vahrnow	04	3
Zwischendeich	05	1
Ldkr. Schwerin	0209	
Alt Meteln	020901	4
Banzkow	02	4
Barnin, Dorf	03	3
Böken	04	2
Brüsewitz	05	2
Bülow	06	2
Cambs	07	2
Consrade	08	3

Kreise Gemeinden	Kreis-Gemeinde-Nr.	Größenklasse
Cramonshagen	020909	2
Crivitz, Stadt	10	8
Dalberg	11	2
Demen	12	4
Drispeth	13	2
Dümmer	14	3
Flessenow	15	2
Gädebehn	16	3
Gneven	17	2
Godern	18	2
Göhren	19	2
Görslow	20	2
Goldenstädt	21	2
Grambow	22	3
Groß Brütz	23	2
Herren Steinfeld	24	2
Holthusen	25	3
Jamel	26	2
Kirch Stück	27	2
Kleefeld	28	2
Klein Rogahn	29	3
Klein Trebbow	30	2
Kothendorf	31	2
Kritzow	32	2
Langen Brütz	33	2
Leezen	34	3
Liessow	35	2
Lübesse	36	2
Lübstorf	37	4
Mirow	38	2
Mühlenbeck	39	2
Neu Schlagsdorf	40	2
Pampow	41	4
Peckatel	42	3
Pingelshagen	43	1
Pinnow	44	2
Plate	45	4
Prestin	46	2
Raben Steinfeld	47	3
Rampe	48	2
Rastow	49	4
Retgendorf	50	2
Rubow	51	2
Rugensee	52	2
Runow	53	2
Ruthenbeck	54	2
Schossin	55	2
Seehof	56	2
Stralendorf	57	3
Sülstorf	58	3
Sülte	59	2
Sukow	60	4
Tramm	61	3
Uelitz	62	3
Venzkow-Kölpin	63	2
Walsmühlen	64	2
Warsow	65	2
Wendelstorf	66	2
Wessin	67	3

Kreise Gemeinden	Kreis-Gemeinde-Nr.	Größenklasse
Wittenförden	020968	3
Wüstmark	69	2
Zapel, Dorf	70	3
Zickhusen	71	2
Zittow	72	2
Zülow	73	2
Ldkr. Sternberg	0210	
Bibow	021001	2
Blankenberg	02	3
Borkow	03	3
Brüel, Stadt	04	7
Büschow	05	2
Dabel	06	4
Golchen	07	1
Groß Görnow	08	2
Groß Labenz	09	3
Groß Raden	10	2
Hohen Pritz	12	2
Holzendorf	13	2
Jesendorf	14	2
Jülchendorf	15	2
Kaarz	16	2
Kobrow	17	3
Kuhlen	18	2
Kukuk	19	2
Langen Jarchow	20	3
Mankmoos	21	2
Müsselmow	22	3
Mustin	23	4
Neperstorf	24	2
Neuhof b. Ventschow	25	2
Pastin	27	2
Sternberg, Stadt	28	7
Sülten	29	2
Thurow	30	2
Ventschow	31	3
Wamckow	32	2
Warin, Stadt	33	7
Wendorf b. Brüel	34	2
Witzin	35	3
Zahrensdorf	36	3
Zaschendorf	37	1
Stkr. Schwerin	0231	
Schwerin, Stadt	023100	11

3. Bezirk Neubrandenburg

a) Kreisübersicht

Zahl der Gemeinden insgesamt: 688

Kreis-Nr.	Kreis	Zahl der Gemeinden
0301	Ldkr. Altentreptow	35
0302	„ Anklam	50
0303	„ Demmin	53
0304	„ Malchin	26
0305	„ Neubrandenburg	58
0306	„ Neustrelitz	70
0307	„ Pasewalk	51
0308	„ Prenzlau	59
0309	„ Röbel (Müritz)	48
0310	„ Strasburg	51
0311	„ Templin	60
0312	„ Teterow	42
0313	„ Ueckermünde	24
0314	„ Waren	61

b) Gemeinden nach Kreisen

Kreise Gemeinden	Kreis-Gemeinde-Nr.	Größenklasse
Ldkr. Altentreptow	0301	
Altenhagen	030101	3
Altentreptow, Stadt	02	8
Bartow	03	5
Breesen	04	2
Breest	05	3
Gädebehn	06	2
Gnevkow	07	4
Golchen	08	3
Grapzow	09	3
Grischow	10	3
Groß Tetzleben	11	3
Gültz	12	4
Japzow	13	2
Kalübbe	14	2
Klatzow	15	3
Klein Helle	16	2
Knorrendorf	17	4
Kölln	18	3
Kriesow	19	3
Lebbin	20	2
Luplow	21	2
Mölln	22	3
Pinnow b. Kleth	23	2
Pripsleben	24	3
Reinberg	25	2
Röckwitz	26	3
Rosemarsow	27	2
Rosenow	28	4
Siedenbollentin	29	4
Tützpatz	30	3
Weltzin	31	3
Werder	32	3
Wildberg	33	3
Wolkow	34	2
Zwiedorf	35	3
Ldkr. Anklam	0302	
Alt Teterin	030201	2
Anklam, Stadt	02	10
Blesewitz	030203	3
Boldekow	04	3
Bugewitz	05	3
Butzow	06	3
Drewelow	07	2
Ducherow	08	6
Gnevezin	09	3
Groß Jasedow	10	2
Groß Polzin	11	2
Grüttow	12	2
Iven	13	3
Japenzin	14	3
Klein Bünzow	15	3
Krien	16	4
Krusenfelde	17	2
Liepen	18	3
Löwitz	19	3
Medow	20	3
Murchin	21	3
Neetzow	22	3
Nerdin	23	3
Neuendorf B	24	3
Neuenkirchen	25	3
Neu Kosenow	26	4
Pätschow	27	2
Pelsin	28	2
Pinnow	29	3
Postlow	30	2
Putzar	31	3
Quilow	32	2
Rathebur	33	2
Rosenhagen	34	2
Rossin	35	2
Rubkow	36	4
Salchow	37	3
Sarnow	38	3
Schmatzin	39	3
Schwerinsburg	40	2
Spantekow	41	4
Steinmocker	42	2
Stolpe	43	2
Stretense	44	2
Wahlendow	45	3
Wegezin	46	3
Woserow	47	2
Wussenthin	030248	2
Ziethen	49	4
Zinzow	50	3
Ldkr. Demmin	0303	
Alt Tellin	030301	4
Beestland	02	2
Beggerow	03	3
Borrentin	04	3
Daberkow	05	3
Demmin, Stadt	06	9
Düvier	07	4
Ganschendorf	08	4
Gnevezow	09	3
Görmin	10	5
Groß Toitin	11	2
Hohenbollentin	12	2
Hohenbrünzow	13	3
Hohenmocker	14	3
Jarmen, Stadt	15	7
Kartlow (Krs. Demmin)	16	3
Kaslin	17	2
Kletzin	18	3
Kruckow	19	3
Leistenow	20	2
Lindenberg	21	3
Loitz, Stadt	22	8
Meesiger	23	3
Metschow	24	4
Müssentin	25	2
Neu Kentzlin	26	3
Nossendorf	27	5
Pensin	28	2
Plestlin	29	2
Plötz	30	3
Quitzerow	31	2
Sanzkow	32	3
Sassen	33	3
Schmarsow	34	3
Schönfeld	35	3
Siedenbrünzow	030336	3
Sommersdorf	37	3
Teusin	38	2
Törpin	39	3
Trantow	40	4
Tutow, Siedlung	41	4
Upost	42	2
Utzedel	43	3
Vanselow	44	2
Verchen	45	3
Völschow	46	4
Vorbein	47	2
Vorwerk	48	3
Warrenzin	49	2
Wotenick	50	3
Wüstenfelde	51	3
Zarrenthin	52	3
Zemmin	53	3
Ldkr. Malchin	0304	
Basedow	030401	4
Bredenfelde	02	2
Briggow	03	3
Brudersdorf	04	3
Dargun, Stadt	05	7
Duckow	06	3
Faulenrost	07	4
Gielow	08	6
Gorschendorf	09	2
Grammentin	10	3
Grischow	11	3
Hungerstorf	12	2
Ivenack	13	4
Kittendorf	14	3
Kummerow	15	3
Malchin, Stadt	16	8
Markow	17	1
Neukalen, Stadt	18	7
Remplin	19	4
Ritzerow	20	4
Schwinkendorf	21	3

3. Bezirk: Neubrandenburg

Kreise Gemeinden	Kreis-Gemeinde-Nr.	Größenklasse
Stavenhagen, Reuterstadt	030422	8
Stubbendorf	23	4
Wagun	24	3
Zarnekow	25	3
Zettemin	26	3
Ldkr. Neubrandenburg	0305	
Ballwitz	030501	2
Bargensdorf	02	2
Beseritz	03	2
Blankenhof	04	2
Bresewitz	05	2
Brohm	06	3
Brunn	07	2
Burg Stargard, Stadt	08	8
Cammin	09	2
Chemnitz	10	2
Cölpin	11	3
Dahlen	12	2
Dewitz	13	3
Eichhorst	14	2
Friedland, Stadt	15	8
Ganzkow	16	2
Genzkow	17	2
Gevezin	18	2
Glienke	19	2
Gramelow	20	2
Groß Nemerow	21	3
Holldorf	22	3
Ihlenfeld	23	2
Jatzke	24	2
Klockow	25	2
Kotelow	26	2
Küssow	27	1
Liepen	28	2
Loitz	29	2
Lübbersdorf	30	3
Neddemin	31	2
Neubrandenburg, Stadt	32	10
Neuenkirchen	33	3
Neverin	34	3
Pleetz	35	2
Pragsdorf	36	2
Quastenberg	37	2
Ramelow	38	2
Roga	39	2
Roggenhagen	40	3
Rossow	41	2
Rowa	42	2
Rühlow	43	2
Sadelkow	44	2
Salow	45	3
Sandhagen	46	2
Schwanbeck	47	3
Schwichtenberg	48	3
Sponholz	49	2
Staven	50	2
Teschendorf	51	2
Trollenhagen	52	3
Warlin	53	2
Weitin	54	2
Wittenborn	55	3
Woggersin	56	2
Wulkenzin	57	3
Zirzow	58	2

Kreise Gemeinden	Kreis-Gemeinde-Nr.	Größenklasse
Ldkr. Neustrelitz	0306	
Ahrensberg	030601	2
Blankenförde	02	2
Blankensee	03	4
Blumenholz	04	3
Boek	05	2
Buschhof	06	2
Canow	07	2
Cantnitz	08	2
Carpin	09	3
Carwitz	10	2
Conow	11	2
Dabelow	12	2
Diemitz	13	1
Dolgen	14	2
Drosedow	15	2
Feldberg, Stadt	16	6
Fleeth	17	1
Fürstensee	18	2
Gaarz	19	1
Godendorf	20	2
Goldenbaum	21	2
Granzin	22	2
Groß Quassow	23	2
Groß Schönfeld	24	2
Grünow	25	3
Hasselförde	26	2
Hohenzieritz	27	2
Klein Trebbow	28	2
Klein Vielen	29	2
Koldenhof	30	2
Kratzeburg	31	2
Krümmel	32	2
Krumbeck	33	2
Lärz	34	2
Läven	35	2
Leussow	36	1
Lichtenberg	37	2
Liepen b. Kratzeburg	38	1
Lüttenhagen	39	2
Mechow	40	1
Mirow, Stadt	41	8
Möllenbeck	42	3
Neugarten	43	2
Neustrelitz, Stadt	44	10
Peckatel	45	3
Peetsch	46	2
Pieverstorf	47	1
Priepert	48	3
Prillwitz	49	2
Quadenschönfeld	50	2
Rechlin	51	4
Retzow	52	3
Rödlin	53	3
Roggentin	54	3
Schlicht	55	2
Schwarz	56	2
Strasen	57	3
Thurow	58	2
Triepkendorf	59	3
Usadel	60	2
Userin	61	3
Warbende	62	3
Watzkendorf	63	2
Wesenberg, Stadt	64	7
Wittenhagen	65	2
Wokuhl	66	3
Wrechen	67	2
Wustrow	68	3
Zachow	69	1
Zirtow	70	1

Kreise Gemeinden	Kreis-Gemeinde-Nr.	Größenklasse
Ldkr. Pasewalk	0307	
Bagemühl	030701	2
Battin	02	2
Belling	03	4
Bergholz	04	3
Bismark	05	3
Blankensee	06	3
Boock	07	5
Brietzig	08	3
Bröllin	09	2
Brüssow, Stadt	10	6
Caselow	11	1
Damerow b. Nechlin	12	2
Fahrenwalde	13	3
Glasow	14	3
Grambow	15	5
Grimme	16	2
Grünberg	17	2
Grünz	18	2
Jatznick	19	6
Koblentz	20	3
Krackow	21	5
Krugsdorf	22	2
Ladenthin	23	2
Lebehn	24	2
Löcknitz	25	7
Mewegen	26	3
Nadrensee	27	3
Nechlin	28	2
Nieden	29	2
Pampow	30	3
Papendorf	31	3
Pasewalk, Stadt	32	9
Penkun, Stadt	33	6
Plöwen	34	3
Polzow	35	2
Ramin	36	4
Rollwitz	37	3
Rossow	38	3
Rothenklempenow	39	4
Schmarsow	40	2
Schönwalde	41	4
Sommersdorf	42	3
Storkow	43	2
Trampe	44	2
Viereck	45	5
Wetzenow	46	1
Woddow	47	3
Wollin b. Penkun	48	3
Wollschow	49	2
Zerrenthin	50	3
Züsedom	51	2
Ldkr. Prenzlau	0308	
Arendsee	030801	3
Baumgarten	02	2
Beenz	03	2
Bertikow	04	2
Bietikow	05	3
Blankenburg	06	3
Blindow	07	3
Carmzow	08	3
Cremzow	09	2
Damme	10	3
Dauer	11	3
Dedelow	12	2
Drense	13	2
Eickstedt	14	3
Ellingen	15	2

Kreise Gemeinden	Kreis-Gemeinde-Nr.	Größenklasse
Falkenhagen	030816	3
Falkenwalde	17	3
Ferdinandshorst	18	2
Fürstenwerder	19	4
Göritz	20	4
Gollmitz	21	4
Gramzow	22	6
Grenz	23	1
Groß Sperrenwalde	24	2
Grünheide	25	1
Grünow	26	3
Güstow	27	3
Hohengüstow	28	2
Holzendorf	29	3
Kleptow	30	3
Klinkow	31	2
Klockow	32	3
Kraatz	33	2
Lindenhagen	34	2
Lützlow	35	3
Meichow	36	2
Melzow	37	3
Naugarten	38	2
Neumeichow	39	2
Parmen	40	2
Potzlow	42	3
Prenzlau, Stadt	43	9
Rittgarten	44	2
Röpersdorf	45	3
Schapow	46	3
Schenkenberg	47	2
Schmölln	48	3
Schönermark	49	3
Schönfeld	50	3
Schönwerder	51	3
Schwaneberg	52	2
Seehausen	53	3
Seelübbe	54	2
Sternhagen	55	2
Wallmow	56	3
Warnitz	57	2
Weggun	58	2
Wollin	59	2
Ziemkendorf	60	2
Ldkr. Röbel (Müritz)	0309	
Altenhof	030901	2
Below	02	1
Bollewick	03	2
Buchholz	04	2
Bütow	05	2
Dambeck b. Röbel	06	2
Dammwolde	07	2
Darze	08	1
Fincken	09	3
Göhren	10	1
Gotthun	11	2
Grabow	12	2
Groß Kelle	13	2
Grüssow	14	2
Jaebetz	15	2
Kambs	16	2
Karbow	17	1
Kieve	18	2
Kisserow	19	1
Knüppeldamm	20	2
Kogel	21	2
Lebbin	22	2
Leizen	23	2

Kreise Gemeinden	Kreis-Gemeinde-Nr.	Größenklasse
Lexow	030924	2
Ludorf	25	2
Massow	26	2
Melz	27	2
Minzow	28	2
Neu Stuer	29	2
Penkow	30	2
Poppentin	31	1
Priborn	32	2
Röbel (Müritz), Stadt	33	8
Roez	34	1
Rogeez	35	2
Satow	36	2
Sietow	37	3
Solzow	38	1
Stuer	39	2
Vipperow	40	3
Wackstow	41	2
Walow	42	2
Wildkuhl	43	1
Woldzegarten	44	1
Wredenhagen	45	3
Zepkow	46	2
Zielow	47	1
Zislow	48	1
Ldkr. Strasburg	0310	
Alt Kaebelich	031001	3
Badresch	02	2
Ballin	03	3
Bandelow	04	2
Blumenhagen	05	3
Bredenfelde	06	3
Fahrenholz	07	2
Gehren	08	2
Göhren	09	2
Golm	10	3
Grauenhagen	11	2
Groß Daberkow	12	2
Groß Luckow	13	2
Güterberg	14	2
Helpt	15	3
Hildebrandshagen	16	1
Hinrichshagen	17	3
Hornshagen	18	2
Jagow	19	4
Klein Luckow	20	2
Kreckow	21	2
Kublank	22	2
Lemmersdorf	23	3
Leppin	24	2
Lindow	25	2
Lübbenow	26	2
Matzdorf	27	2
Mildenitz	28	3
Milow	29	3
Miltzow-Holzendorf	30	2
Neetzka	31	3
Neuensund	32	3
Neu Kaebelich	33	2
Pasenow	34	2
Petersdorf	35	2
Rattey	36	2
Rehberg	37	3
Schlepkow	38	2
Schönbeck	39	3
Schönhausen	40	2
Schwarzensee	41	2
Spiegelberg	42	2

Kreise Gemeinden	Kreis-Gemeinde-Nr.	Größenklasse
Strasburg, Stadt	031043	8
Trebenow	44	2
Ulrichshof	45	2
Voigtsdorf	46	2
Werbelow	47	2
Wilsickow	48	2
Wismar	49	3
Woldegk, Stadt	50	7
Wolfshagen	51	2
Ldkr. Templin	0311	
Ahrensdorf	031101	2
Annenwalde	02	2
Bebersee	03	1
Beenz	04	2
Berkholz	05	2
Beutel	06	2
Boitzenburg (Uckermark)	07	3
Buchenhain	08	2
Buchholz	09	1
Dargersdorf	10	2
Densow	11	2
Fergitz	12	1
Flieth	13	3
Friedenfelde	14	2
Funkenhagen	15	2
Gandenitz	16	2
Gerswalde	17	5
Götschendorf	18	2
Gollin	19	2
Groß Dölln	20	4
Groß Fredenwalde	21	3
Groß Kölpin	22	2
Groß Väter	23	1
Grunewald	24	2
Hammelspring	25	3
Hardenbeck	26	3
Haßleben	27	3
Herzfelde	28	3
Hindenburg	29	2
Jakobshagen	30	2
Kaakstedt	31	2
Klaushagen	32	3
Klosterwalde	33	2
Kröchlendorff	34	2
Krohnhorst	35	2
Kuhz	36	2
Lychen, Stadt	37	7
Mellenau	38	2
Metzelthin	39	1
Milmersdorf	40	2
Mittenwalde (Uckermark)	41	4
Netzow	42	2
Petersdorf	43	2
Petznick	44	2
Pinnow	45	2
Poratz	46	1
Retzow	47	2
Ringenwalde	48	3
Röddelin	49	3
Rosenow	50	2
Rutenberg	51	2
Stegelitz	52	3
Storkow	53	3
Tangersdorf	54	1
Temmen	55	2
Templin, Stadt	56	9
Thomsdorf	57	2
Vietmannsdorf	58	3

Kreise Gemeinden	Kreis-Gemeinde-Nr.	Größenklasse
Warthe	031159	2
Wichmannsdorf	60	3
Ldkr. Teterow	0312	
Altkalen	031201	4
Alt Sührkow	02	3
Appelhagen	03	2
Behren Lübchin	04	3
Boddin	05	4
Bristow	06	3
Bülow	07	3
Dalkendorf	08	3
Duckwitz	09	2
Finkenthal	10	3
Gnoien, Stadt	11	8
Großen Luckow	12	2
Groß Köthel	13	3
Groß Nieköhr	14	2
Groß Roge	15	3
Groß Wokern	16	5
Groß Wüstenfelde	17	4
Hohen Demzin	18	2
Jördenstorf	19	4
Klein Luckow b. Vollrathsruhe	20	2
Klenz	21	2
Kleverhof	22	3
Lelkendorf	23	4
Levitzow	24	2
Lühburg	25	3
Matgendorf	26	2
Neu Heinde	27	3
Poggelow	28	3
Prebberede	29	3
Rachow	30	2
Remlin	31	3
Rothenmoor	32	3
Schwiessel	33	2
Selpin	34	3
Sukow-Marienhof	35	3
Teterow, Stadt	36	9
Thürkow	37	3
Walkendorf	38	4
Warnkenhagen	39	3
Wasdow	40	3
Wesselstorf	41	2
Ziddorf	42	2
Ldkr. Ueckermünde	0313	
Ahlbeck	031301	5
Altwarp	02	4
Altwigshagen	03	3
Eggesin	04	8
Ferdinandshof	05	7
Hammer a. Ue.	06	4
Heinrichsruh	07	3
Hintersee	08	4
Leopoldshagen	09	4
Liepgarten	10	4
Luckow	11	4
Lübs	12	3
Mariawerth	13	2
Meiersberg	14	3
Mönkebude	15	5
Neuendorf A	16	2
Rieth	17	3
Rothemühl	18	5

Kreise Gemeinden	Kreis-Gemeinde-Nr.	Größenklasse
Torgelow, Holländerei	031319	3
Torgelow, Stadt	20	9
Ueckermünde, Stadt	21	9
Vogelsang	22	3
Wietstock	23	2
Wilhelmsburg	24	5
Ldkr. Waren	0314	
Adamshoffnung	031401	2
Alt Rehse	02	2
Alt Schönau	03	2
Alt Schwerin	04	3
Ankershagen	05	3
Ave	06	2
Baumgarten	07	2
Burg Penzlin	08	3
Drewitz	09	1
Federow	10	2
Grabowhöfe	11	3
Groß Dratow	12	3
Groß Flotow	13	2
Groß Gievitz	14	3
Groß Plasten	15	3
Groß Varchow	16	2
Groß Vielen	17	2
Hinrichshagen	18	2
Hohen Wangelin	19	3
Jabel	20	3
Kargow	21	3
Klein Lukow b. Marihn	22	3
Klein Plasten	23	2
Klink	24	3
Klocksin	25	3
Kraase	26	2
Krukow	27	2
Lansen	28	2
Lapitz	29	2
Laschendorf	30	1
Lehsten	31	3
Linstow	32	2
Lütgendorf	33	2
Lupendorf	34	2
Malchow, Stadt	35	8
Mallin	36	2
Marihn	37	2
Marxhagen	38	2
Möllenhagen	39	3
Mollenstorf	40	2
Moltzow	41	2
Neu Gaarz	42	3
Nossentiner Hütte	43	3
Passentin	44	1
Penzlin, Stadt	45	7
Puchow	46	2
Rockow	47	1
Rumpshagen	48	2
Schloen	49	2
Schwastorf	50	1
Silz	51	3
Sophienhof	52	2
Speck	53	1
Torgelow	54	3
Tressow	55	2
Varchentin	56	3
Vielist	57	3
Vollrathsruhe	58	3
Waren, Stadt	59	9
Wendorf	60	2
Zahren	61	2

4. Bezirk Potsdam

a) Kreisübersicht

Zahl der Gemeinden insgesamt: 882

Kreis-Nr.	Kreis	Zahl der Gemeinden
0401	Ldkr. Belzig	67
0402	„ Brandenburg	61
0403	„ Gransee	58
0405	„ Jüterbog	64
0407	„ Königs Wusterhausen	61
0408	„ Kyritz	73
0409	„ Luckenwalde	46
0410	„ Nauen	53
0411	„ Neuruppin	79
0414	„ Oranienburg	48
0412	„ Potsdam	67
0413	„ Pritzwalk	65
0415	„ Rathenow	42
0416	„ Wittstock	32
0417	„ Zossen	64
0431	Stkr. Brandenburg	1
0432	„ Potsdam	1

b) Gemeinden nach Kreisen

Kreise Gemeinden	Kreis-Gemeinde-Nr.	Größenklasse
Ldkr. Belzig	0401	
Alt Bork	040101	2
Baitz	02	2
Belzig, Stadt	03	8
Benken	04	1
Bergholz b. Belzig	05	1
Borkheide	06	4
Borkwalde	07	3
Borne	08	2
Brachwitz	09	2
Brück, Stadt	10	7
Buchholz b. Niemegk	11	1
Cammer	12	3
Dahnsdorf	13	3
Damelang	14	2
Deutsch Bork	15	1
Dippmannsdorf	16	3
Fredersdorf	17	3
Freienthal	18	2
Garrey	19	2
Gömnigk	20	2
Görzke	21	6
Grabow	22	2
Groß Briesen	23	2
Groß Marzehns	24	2
Grubo	25	2
Hagelberg	26	2
Haseloff	27	1
Hohenwerbig	29	2
Jeserig b. Treuenbrietzen	30	1
Jeserig b. Wiesenburg	31	2
Jeserigerhütten	32	2
Klein Marzehns	33	1
Klepzig	34	2
Kranepuhl	35	2
Kuhlowitz	36	2
Lehnsdorf	37	2
Linthe	38	2
Locktow	39	2

Kreise Gemeinden	Kreis-Gemeinde-Nr.	Größenklasse
Lübnitz	040140	2
Lühnsdorf	41	2
Lüsse	42	2
Lütte	43	3
Medewitz	44	2
Medewitzerhütten	45	2
Mörz	46	2
Mützdorf	47	1
Neschholz	48	2
Neuehütten	49	2
Neuendorf b. Brück	50	2
Neuendorf b. Niemegk	51	1
Nichel	52	2
Nieder Werbig	53	1
Niemegk, Stadt	54	6
Raben	55	2
Rädigke	56	2
Ragösen	57	3
Reetz	58	4
Reetzerhütten	59	3
Reppinichen	60	3
Schlalach	61	3
Schlamau	62	3
Schwanebeck	63	2
Trebitz	64	2
Weitzgrund	65	1
Werbig	66	2
Wiesenburg	67	5
Zixdorf	68	1
Ldkr. Brandenburg	0402	
Bensdorf	040201	6
Böcke	02	2
Brielow	03	3
Briest	04	2

Kreise Gemeinden	Kreis-Gemeinde-Nr.	Größenklasse
Buckau	040205	2
Bücknitz	06	3
Butzow	07	2
Damsdorf	08	4
Deetz/Havel	09	4
Dretzen	10	2
Emstal	11	3
Fohrde	12	4
Glienecke	13	2
Göttin	14	3
Götz	15	4
Gollwitz	16	3
Golzow	17	4
Gortz	18	2
Gräben	19	3
Grebs	20	3
Grüneiche	21	1
Hohenferchesar	22	3
Hohenlobbese	62	2
Jeserig b. Brandenburg (Havel)	23	4
Ketzür	24	2
Klein Kreutz	25	3
Köpernitz	26	2
Krahne	27	3
Lehnin	28	7
Lucksfleiß	29	1
Lünow	30	2
Marzahne	31	2
Michelsdorf	32	3
Nahmitz	33	3
Netzen	34	3
Oberjünne	35	1
Päwesin	36	4
Pernitz	37	2
Pritzerbe, Stadt	38	6
Prützke	39	3
Radewege	40	3
Rädel	41	3
Reckahn	42	3
Rietz b. Brandenburg	43	2
Riewend	44	1

Kreise Gemeinden	Kreis-Gemeinde-Nr.	Größenklasse
Rogäsen	040245	2
Roskow	46	3
Rottstock	47	2
Schenkenberg	49	3
Schmerzke	50	3
Steinberg	51	2
Trechwitz	52	2
Viesen	53	3
Warchau	54	3
Wenzlow	55	3
Weseram	56	3
Wollin	57	3
Wust	58	2
Wusterwitz	59	7
Ziesar, Stadt	60	7
Zitz	61	3
Ldkr. Gransee	0403	
Altglobsow	040301	1
Altlüdersdorf	02	3
Alt Thymen	03	2
Badingen	04	3
Barsdorf	05	2
Baumgarten	06	1
Bergsdorf	07	3
Blumenow	08	3
Bredereiche	09	5
Buberow	10	2
Buchholz	11	1
Burgwall	12	2
Burow	13	1
Dannenwalde	14	2
Dollgow	15	2
Falkenthal	16	4

Kreise Gemeinden	Kreis-Gemeinde-Nr.	Größenklasse
Fürstenberg/Havel, Stadt	040317	8
Glambeck	18	2
Gransee, Stadt	19	8
Grieben	20	3
Großmutz	21	3
Großwoltersdorf	22	2
Grüneberg	23	5
Guten Germendorf	24	2
Häsen	25	3
Himmelpfort	26	4
Hoppenrade	27	2
Kappe	28	2
Keller	29	2
Klein Mutz	30	3
Kraatz	31	2
Krewelin	32	3
Kurtschlag	33	3
Liebenberg	34	2
Linde	35	2
Löwenberg (Mark)	36	5
Marienthal	37	3
Menz	38	3
Meseberg	39	2
Mildenberg	40	5
Neuglobsow	41	2
Neulögow	42	2
Neulöwenberg	43	2
Ribbeck	44	2
Rönnebeck	45	1
Schönermark	46	2
Schulzendorf	47	3
Seilershof	48	2
Sonnenberg	49	3
Steinförde	50	2
Tornow	51	2
Vogelsang	52	2
Wesendorf	53	2
Wolfsruh	54	2
Zabelsdorf	55	3
Zehdenick, Stadt	56	9
Zernikow	57	2
Zootzen	58	2
Ldkr. Jüterbog	0405	
Altes-Neues Lager	040501	3
Bärwalde	02	1
Bardenitz	03	3
Blönsdorf	04	4
Bochow	05	3
Borgisdorf	06	2
Danna	07	2
Dennewitz	08	3
Dietersdorf	09	2
Feldheim	10	2
Gölsdorf	11	2
Gräfendorf	12	2
Grüna	13	3
Heinsdorf	14	2
Herbersdorf	15	1
Höfgen	16	1
Hohenahlsdorf	17	2
Hohengörsdorf	18	2
Hohenseefeld	19	3
Ihlow	20	2
Illmersdorf	21	2
Jüterbog, Stadt	22	9
Kaltenborn	23	1
Klausdorf	24	1
Kloster Zinna, Flecken	040525	5
Körbitz	26	1
Kossin	27	2
Langenlipsdorf	28	3
Lichterfelde	29	1
Lindow	30	2
Lobbese	31	2
Lüdendorf	32	1
Malterhausen	33	3
Markendorf	34	3
Marzahna	35	3
Meinsdorf	36	2
Neuheim	37	2
Neuhof b. Zinna	38	2
Niebendorf	39	2
Niedergörsdorf	40	3
Nonnendorf	41	2
Öhna	42	3
Pechüle	43	2
Pflügkuff	44	1
Reinsdorf	45	2
Riesdorf	46	1
Rietz b. Treuenbrietzen	47	2
Rinow	48	1
Rohrbeck	49	2
Schlenzer	50	2
Schönefeld	51	2
Seehausen	52	3
Sernow	53	1
Treuenbrietzen, Stadt	54	8
Waltersdorf	55	2
Weißen	56	1
Welsickendorf	57	2
Werbig	58	2
Werder	59	2
Wergzahna	60	1
Wiepersdorf	61	2
Wölmsdorf	62	2
Zellendorf	63	3
Zeuden	64	1
Ldkr. Königs Wusterhausen	0407	
Bestensee	040701	7
Bindow	02	3
Birkholz b. Märk. Buchholz	03	2
Blossin	04	2
Briesen b. Brand	05	3
Brusendorf	06	3
Dannenreich	07	2
Deutsch Wusterhausen	08	4
Diepensee	09	2
Dolgenbrodt	10	2
Egsdorf	11	2
Eichwalde	12	8
Freidorf	13	2
Friedersdorf	14	5
Friedrichshof	15	2
Gallun	16	2
Gräbendorf	17	3
Groß Köris	18	4
Groß Ziethen	19	5
Gussow	20	2
Halbe	21	4
Hermsdorf	22	2
Kablow	040723	3
Kablow, Ziegelei	24	2
Kiekebusch	25	2
Klein Köris	26	3
Königs Wusterhausen, Stadt	27	8
Köthen (Kr. Königs Wusterhausen)	28	1
Kolberg	29	2
Krummensee	30	2
Löpten	31	2
Märkisch Buchholz, Stadt	32	3
Miersdorf	33	7
Mittenwalde, Stadt	34	7
Motzen	35	3
Münchehofe	36	2
Neuendorf b. Teupitz	37	2
Niederlehme	38	7
Oderin	39	2
Pätz	40	3
Prieros	41	3
Ragow	42	3
Rotberg	43	2
Schenkendorf b. Königs Wusterhausen	44	4
Schönefeld	45	4
Schulzendorf b. Eichwalde	46	8
Schwerin	47	3
Selchow	48	3
Senzig	49	6
Streganz	50	2
Teupitz, Stadt	51	5
Teurow	52	2
Töpchin	53	4
Tornow	54	2
Waltersdorf	55	4
Waßmannsdorf	56	3
Wildau	57	8
Wolzig	58	3
Zeesen	59	6
Zernsdorf	60	6
Zeuthen	61	8
Ldkr. Kyritz	0408	
Altgarz	040801	2
Babe	02	1
Bantikow	03	2
Barenthin	04	3
Barsikow	05	3
Bartschendorf	06	1
Berlitt	07	2
Blankenberg	08	1
Bork	09	2
Breddin	10	4
Brüsenhagen	11	2
Brunn	12	2
Bückwitz	13	2
Damelack	14	2
Dannenwalde	15	3
Demerthin	16	3
Dessow	17	2
Döllen	18	2
Dreetz	19	5
Drewen	20	2
Friedrichsbruch	21	1
Gantikow	040822	2
Ganz	23	1
Ganzer	24	2
Gartow	25	2
Giesenhorst	26	2
Görike	27	2
Granzow	28	2
Großderschau	29	3
Groß Welle	30	2
Gumtow	31	3
Hohenofen	32	3
Holzhausen	33	3
Kampehl	34	2
Kantow	35	2
Kötzlin	37	2
Kolrep	38	2
Koppenbrück	39	2
Kramis	40	2
Kunow	41	3
Kyritz, Stadt	42	8
Leddin	44	2
Lögow	45	3
Lohm	46	2
Mechow	47	2
Metzelthin	48	2
Michaelisbruch	49	1
Nackel	50	3
Neustadt (Dosse), Stadt	51	7
Plänitz	52	2
Rehfeld	53	2
Roddahn	54	2
Rübehorst	55	1
Schönberg	56	1
Schönermark	57	2
Schönhagen b. Gumtow	58	2
Schrepkow	59	2
Schwarzwasser	60	1
Sechzehneichen	61	2
Segeletz	62	3
Sieversdorf	63	4
Sophiendorf	64	1
Stüdenitz	65	3
Teetz	66	2
Tramnitz	67	1
Trieplatz	68	2
Vehlin	69	2
Vehlow	70	3
Vogtsbrügge	71	2
Wulkow	72	1
Wusterhausen (Dosse), Stadt	73	7
Wutike	74	3
Zernitz	76	4
Ldkr. Luckenwalde	0409	
Ahrensdorf	040901	2
Berkenbrück	02	2
Blankensee	03	2
Buckow	04	2
Charlottenfelde	05	1
Dobbrikow	06	2
Dümde	07	2
Felgentreu	08	3
Frankenfelde	09	2
Frankenförde	10	2
Glau	11	2
Gottow	12	2
Gottsdorf	13	1

4. Bezirk: Potsdam

Kreise Gemeinden	Kreis-Gemeinde-Nr.	Größenklasse
Hennickendorf	040914	2
Holbeck	15	1
Jänickendorf	16	3
Kemnitz	17	2
Klein Schulzendorf	18	2
Kliestow	19	2
Kolzenburg	20	2
Liebätz	22	1
Liepe	23	1
Ließen	24	1
Löwendorf	25	3
Luckenwalde, Stadt	26	10
Lüdersdorf	27	3
Lühsdorf	28	1
Lynow	29	2
Märtensmühle	30	2
Merzdorf	31	2
Nettgendorf	32	2
Niebel	33	2
Niebelhorst	34	1
Petkus	35	3
Ruhlsdorf	36	2
Scharfenbrück	37	2
Schönefeld	38	3
Schöneweide	39	2
Schönhagen	40	2
Stangenhagen	41	2
Stülpe	42	3
Trebbin, Stadt	43	7
Wahlsdorf	44	2
Wiesenhagen	45	2
Woltersdorf	46	5
Zülichendorf	47	2
Ldkr. Nauen	0410	
Berge	041001	4
Bergerdamm	02	2
Börnicke	03	3
Brädikow	04	3
Bredow	05	4
Brieselang	06	8
Buchow-Karpzow	07	2
Dallgow	08	7
Dyrotz	09	3
Elstal	10	6
Etzin	11	3
Falkenrehde	12	3
Falkensee	13	10
Friesack, Stadt	14	7
Groß Behnitz	15	4
Grünefeld	16	3
Haage	17	2
Hertefeld	18	2
Hoppenrade	19	2
Ketzin, Stadt	20	7
Kienberg	21	3
Klein Behnitz	22	2
Knoblauch	23	3
Letzow	24	3
Markee	25	4
Nauen, Stadt	26	9
Niebede	27	2
Paaren im Glien	28	3
Paretz	29	3
Paulinenaue	30	4
Pausin	31	3
Perwenitz	32	3
Pessin	33	3
Priort	041034	3
Retzow	35	3
Ribbeck	36	3
Schönwalde	37	7
Schwanebeck	38	2
Selbelang	39	3
Senzke	40	2
Tietzow	41	3
Tremmen	42	4
Vietznitz	43	2
Wachow	44	4
Wagenitz	45	3
Wansdorf	46	4
Warsow	47	2
Wernitz	48	2
Wustermark	49	4
Wutzetz	53	2
Zachow	50	4
Zeestow	51	2
Zootzen	52	3
Ldkr. Neuruppin	0411	
Altfriesack	041101	2
Alt Ruppin, Stadt	02	6
Banzendorf	03	2
Basdorf	04	1
Bechlin	05	4
Betzin	06	2
Braunsberg	07	2
Brunne	08	3
Buskow	09	2
Dabergotz	10	3
Darritz	11	2
Dechtow	12	2
Deutschhof	13	3
Dierberg	14	3
Fehrbellin, Stadt	15	7
Frankendorf	16	2
Friedenshorst	17	3
Garz	18	2
Gnewikow	19	2
Gottberg	20	3
Großzerlang	21	2
Gühlen-Glienicke	22	3
Hakenberg	23	2
Heinrichsdorf	24	2
Herzberg (Mark)	25	4
Hindenberg	26	2
Kagar	27	2
Karwe	28	3
Karwesee	29	2
Katerbow	30	2
Kerzlin	31	2
Kleinzerlang	32	2
Klosterheide	33	2
Kränzlin	34	3
Krangen	35	2
Küdow	36	1
Langen	37	3
Lentzke	38	3
Lichtenberg	39	3
Lindow (Mark), Stadt	40	6
Linow	41	3
Linum	42	4
Lüchfeld	43	2
Luhme	44	2
Manker	45	3
Molchow	46	2
Netzeband	47	2
Neuruppin, Stadt	48	10
Nietwerder	49	2
Pfalzheim	041150	1
Protzen	51	3
Radensleben	52	3
Rägelin	53	3
Rheinsberg (Mark), Stadt	54	7
Rohrlack	55	2
Rüthnick	56	3
Schönberg	57	2
Schwanow	58	1
Seebeck	59	2
Stöffin	60	3
Storbeck	61	2
Strubensee	62	1
Tarmow	63	2
Vichel	64	2
Vielitz	65	2
Walchow	66	2
Wall	67	2
Wallitz	68	2
Walsleben	69	4
Werder	70	2
Wildberg	71	4
Wulkow	72	3
Wustrau	73	4
Wuthenow	74	3
Zechlin, Dorf	75	2
Zechlin, Flecken	76	4
Zechlinerhütte	77	3
Zechow	78	1
Zühlen	79	2
Ldkr. Oranienburg	0414	
Bärenklau	041401	3
Beetz	02	4
Bergfelde	03	7
Bernöwe	04	1
Birkenwerder b. Berlin	05	8
Bötzow	06	6
Borgsdorf	07	7
Eichstädt	08	3
Flatow	09	4
Freienhagen	10	2
Friedrichsthal	11	6
Germendorf	12	4
Glienicke	13	8
Groß Ziethen	14	2
Hammer	15	4
Hennigsdorf	16	9
Hohenbruch	17	2
Hohen Neuendorf	18	9
Kremmen, Stadt	19	7
Kreuzbruch	20	2
Leegebruch	21	8
Lehnitz	22	6
Liebenthal	23	2
Liebenwalde, Stadt	24	7
Ludwigsaue	25	2
Malz	26	3
Marwitz	27	5
Mühlenbeck	28	7
Nassenheide	29	4
Neuendorf	30	2
Neuholland	31	3
Neu Vehlefanz	32	2
Oranienburg, Stadt	33	10
Sachsenhausen	34	7
Schildow	35	7
Schmachtenhagen	36	5
Schönfließ	37	3
Schwante	041438	5
Sommerfeld	39	4
Staffelde	40	3
Stolpe, Dorf	41	2
Stolpe, Süd	42	3
Teschendorf	43	4
Vehlefanz	44	5
Velten, Stadt	45	9
Wensickendorf	46	4
Zehlendorf	47	4
Zühlsdorf	48	5
Ldkr. Potsdam	0412	
Alt Töplitz	041201	4
Beelitz, Stadt	02	8
Bergholz-Rehbrücke	03	7
Bliesendorf	04	3
Bochow	05	3
Buchholz b. Treuenbrietzen	06	3
Busendorf	07	3
Caputh	08	7
Derwitz	09	2
Eiche-Golm	10	6
Elsholz	11	2
Fahlhorst	12	1
Fahrland	13	4
Ferch	14	4
Fichtenwalde	15	4
Fresdorf	16	2
Geltow (Wildpark West)	17	6
Glindow	18	7
Göhlsdorf	19	4
Göttin a. d. Havel	20	1
Groß Glienicke	21	5
Groß Kreutz	22	5
Grube-Nattwerder-Schlänitzsee	23	3
Güterfelde	24	5
Kähnsdorf	25	1
Kartzow	26	2
Kemnitz	27	2
Klein Machnow	28	9
Körzin	29	1
Krampnitz	30	2
Krielow	31	3
Langerwisch	32	5
Leest	33	2
Marquardt	34	3
Michendorf	35	7
Neu Fahrland	36	3
Neuseddin	37	5
Neu Töplitz	38	1
Nudow	39	2
Paaren a. d. Wublitz	40	2
Philippsthal	41	2
Phöben	42	3
Plessow	43	2
Plötzin	44	3
Reesdorf	45	1
Rieben	46	2
Saarmund	47	4
Salzbrunn	48	2
Satzkorn	49	2
Schäpe	50	1
Schenkenhorst	51	2
Schlunkendorf	52	2

Kreise Gemeinden	Kreis-Gemeinde-Nr.	Größenklasse
Schmergow	041253	4
Schönefeld	54	1
Seddin	55	3
Seeburg	56	3
Sputendorf b. Großbeeren	57	3
Stahnsdorf	58	8
Stücken	59	3
Teltow, Stadt	60	9
Tremsdorf	61	2
Uetz	62	2
Werder (Havel), Stadt	63	9
Wildenbruch	64	4
Wilhelmshorst	65	6
Wittbrietzen	66	3
Zauchwitz	67	2
Ldkr. Pritzwalk	0413	
Alt Krüssow	041301	1
Beveringen	02	3
Blumenthal	03	3
Boddin	04	2
Bölzke	05	1
Breitenfeld	06	1
Brügge	07	2
Buchholz	08	2
Buckow	09	2
Buddenhagen	10	1
Dahlhausen	11	3
Falkenhagen	12	3
Frehne	13	3
Gerdshagen	14	2
Giesensdorf	15	2
Grabow b. Blumenthal	16	3
Grabow b. Brügge	17	2
Groß Langerwisch	18	2
Groß Pankow	19	3
Groß Woltersdorf	20	2
Halenbeck	21	2
Helle	22	1
Hoppenrade	23	3
Hülsebeck	24	2
Jännersdorf	25	2
Kehrberg	26	2
Kemnitz	27	2
Klein Woltersdorf	28	2
Krempendorf	29	2
Kuhbier	30	2
Kuhsdorf	31	2
Laaske	32	2
Langnow	33	2
Lindenberg	34	3
Lockstädt	35	2
Lütkendorf	36	2
Mansfeld	37	2
Mertensdorf	38	2
Mesendorf	39	2
Meyenburg, Stadt	40	6
Nettelbeck	41	2
Porep	42	2

Kreise Gemeinden	Kreis-Gemeinde-Nr.	Größenklasse
Preddöhl	041343	2
Pritzwalk, Stadt	44	8
Putlitz, Stadt	45	6
Rapshagen	46	2
Reckenthin	47	2
Rohlsdorf	48	2
Rosenwinkel	49	2
Sadenbeck	50	3
Sagast	51	2
Sarnow	52	2
Schmolde	53	4
Schönebeck	54	2
Schönhagen b. Pritzwalk	55	2
Silmersdorf	56	2
Steffenshagen	57	2
Stepenitz	58	2
Telschow	59	2
Triglitz	60	2
Tüchen	61	2
Vettin	62	2
Warnsdorf	63	1
Weitgendorf	64	2
Wilmersdorf	65	3
Ldkr. Rathenow	0415	
Bamme	041501	3
Barnewitz	02	3
Buckow	03	2
Buschow	04	3
Damme	05	2
Döberitz	06	4
Ferchesar b. Rathenow	07	2
Garlitz	08	3
Görne	09	2
Göttlin	10	3
Gräningen	11	2
Grütz	12	2
Gülpe	13	2
Hohennauen	14	3
Kietz b. Rhinow	15	1
Klessen	16	2
Kotzen	17	3
Kriele	18	2
Landin	19	1
Liepe	20	2
Milow	21	7
Mögelin	22	4
Möthlitz	23	3
Möthlow	24	2
Mützlitz	25	2
Nennhausen	26	4
Neuwerder	27	2
Nitzahn	28	4
Parey	29	1
Premnitz	30	8
Prietzen	31	1
Rathenow, Stadt	32	10
Rhinow, Stadt	33	6
Semlin	34	3
Spaatz	35	3

Kreise Gemeinden	Kreis-Gemeinde-Nr.	Größenklasse
Stechow	041536	3
Steckelsdorf	37	3
Stölln	38	2
Strohdehne	39	3
Wassersuppe	40	1
Witzke	41	1
Wolsier	42	2
Ldkr. Wittstock	0416	
Babitz	041601	2
Berlinchen	02	2
Biesen	03	2
Blandikow	04	3
Blesendorf	05	2
Christdorf	06	2
Dossow	07	3
Dranse	08	2
Eichenfelde	09	2
Fretzdorf	10	3
Freyenstein, Flecken	11	5
Gadow	12	2
Glienike	13	1
Goldbeck	14	2
Groß Haßlow	15	2
Heiligengrabe	16	4
Herzsprung	17	2
Jabel	18	2
Königsberg	19	3
Liebenthal	20	2
Maulbeerwalde	21	2
Niemerlang	22	2
Papenbruch	23	2
Rossow	24	2
Schweinrich	25	2
Sewekow	26	2
Wernikow	27	2
Wittstock, Stadt	28	9
Wulfersdorf	29	3
Zaatzke	30	3
Zempow	31	2
Zootzen	32	2
Ldkr. Zossen	0417	
Ahrensdorf	041701	2
Alexanderdorf	02	2
Baruth, Stadt	03	6
Blankenfelde	04	8
Christinendorf	05	2
Dabendorf	06	6
Dahlewitz	07	6
Diedersdorf	08	3
Dornswalde	09	2
Fern Neuendorf	10	3
Gadsdorf	11	2
Genshagen	12	3
Glienick b. Zossen	13	3

Kreise Gemeinden	Kreis-Gemeinde-Nr.	Größenklasse
Gröben	041714	2
Groß Beeren	15	7
Groß Beuthen	16	2
Groß Kienitz	17	2
Groß Machnow	18	3
Groß Schulzendorf	19	3
Groß Ziescht	20	2
Horstfelde	21	2
Horstwalde	22	2
Jühnsdorf	23	2
Jütchendorf	24	1
Kallinchen	25	3
Kemlitz	26	1
Kerzendorf	27	2
Klasdorf	28	3
Klausdorf	29	5
Klein Kienitz	30	2
Klein Ziescht	31	2
Kummersdorf	32	3
Kummersdorf, Gut	64	3
Lindenbrück	33	2
Löwenbruch	34	2
Ludwigsfelde	35	8
Märk. Wilmersdorf	36	2
Mahlow	37	8
Mellensee	38	5
Mietgendorf	39	1
Mückendorf	40	3
Nächst Neuendorf	41	2
Neuhof	42	3
Nunsdorf	43	2
Osdorf	44	3
Paplitz	45	3
Radeland	46	2
Rangsdorf	47	8
Rehagen	48	3
Ruhlsdorf	49	4
Saalow	50	4
Schiahs	51	1
Schöbendorf	52	2
Schöneiche	53	3
Schünow	54	2
Siethen	55	3
Sperenberg	56	6
Struveshof	57	3
Telz	58	3
Thyrow	59	3
Wietstock	60	2
Wünsdorf	61	7
Zesch	62	1
Zossen, Stadt	63	8
Stkr. Brandenburg	0431	
Brandenburg, Stadt	043100	11
Stkr. Potsdam	0432	
Potsdam, Stadt	043200	12

5. Bezirk Frankfurt

a) Kreisübersicht

Zahl der Gemeinden insgesamt: 507

Kreis-Nr.	Kreis	Zahl der Gemeinden
0501	Ldkr. Angermünde	77
0505	„ Bad Freienwalde	56
0502	„ Beeskow	86
0503	„ Bernau	40
0504	„ Eberswalde	40
0506	„ Fürstenberg	39
0507	„ Fürstenwalde	51
0508	„ Seelow	72
0509	„ Strausberg	44
0531	Stkr. Frankfurt (Oder)	1
0532	„ Stalinstadt	1

b) Gemeinden nach Kreisen

Kreise Gemeinden	Kreis-Gemeinde-Nr.	Größenklasse
Ldkr. Angermünde	0501	
Altkünkendorf	050101	2
Angermünde, Stadt	02	9
Berkholz	03	2
Biesenbrow	04	3
Biesenthalshof	05	2
Blumberg	06	3
Blumenhagen	07	2
Briest	08	2
Bruchhagen	09	2
Criewen	10	3
Crussow	11	3
Damitzow	12	2
Dobberzin	13	2
Felchow	14	2
Flemsdorf	15	2
Frauenhagen	16	3
Fredersdorf	17	2
Friedrichsthal (Kreis Angermünde)	18	2
Gartz a. d. Oder, Stadt	19	7
Gatow	20	2
Geesow	21	2
Gellmersdorf	22	2
Glambeck	23	1
Görlsdorf	24	2
Golm	25	2
Greiffenberg (Uckermark), Stadt	26	4
Groß Pinnow	27	3
Grünow	28	2
Günterberg	29	3
Heinersdorf	30	3
Heinrichshof	31	1
Herzsprung	32	2
Hohenfelde	33	2
Hohenlandin	34	3
Hohenreinkendorf	35	3
Hohenselchow	36	4
Jamikow	37	2
Kasekow	38	3
Kerkow	39	3
Kummerow	050140	2
Kunow	41	3
Luckow	42	3
Mescherin	43	3
Meyenburg	44	1
Mürow	45	3
Neuhaus	46	1
Neukünkendorf	47	3
Neu Rochlitz	48	2
Niederlandin	49	2
Passow	50	3
Petershagen	51	2
Pinnow	52	3
Polßen	77	3
Radekow	53	3
Rosow	54	3
Schmargendorf	55	3
Schmiedeberg	56	2
Schöneberg	57	2
Schönermark	58	2
Schönfeld	59	3
Schönow	60	2
Schwedt a. d. Oder, Stadt	61	8
Steinhöfel	62	2
Stendell	63	3
Stolpe a. d. Oder	64	3
Stolzenhagen	65	3
Stützkow	66	1
Tantow	67	3
Vierraden, Stadt	68	4
Wartin	69	3
Welsow	70	2
Wendemark	71	2
Wilmersdorf	72	2
Wolletz	73	2
Woltersdorf	74	3
Zichow	75	3
Zützen	76	2
Ldkr. Bad Freienwalde	0505	
Alt Glietzen	050501	3
Altlewin	02	1
Altmädewitz	03	2
Altranft	04	4
Alt Reetz	05	3
Alttrebbin	06	2
Altwriezen	07	2
Alt Wustrow	08	1
Bad Freienwalde (Oder), Stadt	19	9
Beauregard	09	2
Beiersdorf	10	2
Biesdorf	11	2
Bliesdorf	12	3
Bralitz	13	4
Brunow	14	2
Dannenberg (Mark)	15	3
Eichwerder	16	3
Falkenberg	17	6
Frankenfelde	18	2
Freudenberg	20	2
Gersdorf	21	2
Güstebieser Loose	22	2
Harnekop	23	2
Haselberg	24	2
Heckelberg	25	3
Heinrichsdorf	26	1
Hohensaaten	27	4
Hohenwutzen	28	4
Karlshof	29	2
Kerstenbruch	30	2
Kruge	31	2
Kunersdorf	32	2
Leuenberg	33	3
Lüdersdorf	34	3
Möglin	35	2
Neucüstrinchen	36	2
Neuenhagen	37	5
Neugaul	38	1
Neulewin	39	3
Neu Lietzegöricke	40	3
Neumädewitz	41	2
Neu Ranft	42	1
Neu Reetz	050543	3
Neu Rüdnitz	44	3
Neu Wustrow	45	1
Rathsdorf	46	2
Schiffmühle	47	4
Schulzendorf	48	2
Sonnenburg	49	1
Steinbeck	50	2
Sternebeck	51	2
Tiefensee	52	2
Wölsickendorf	53	2
Wollenberg	54	2
Wriezen, Stadt	55	8
Zäckericker Loose	56	2
Ldkr. Beeskow	0502	
Ahrensdorf	050201	2
Alt Stahnsdorf	02	3
Beeskow, Stadt	03	8
Behrensdorf	04	2
Behrensdorf, Siedlung	05	2
Birkholz b. Beeskow	06	2
Blasdorf	07	1
Bornow	08	2
Briescht	09	2
Buckow	10	3
Bugk	11	2
Chossewitz	12	1
Dahmsdorf	13	2
Diensdorf	14	2
Doberburg	15	2
Drahendorf	16	1
Falkenberg	17	2
Friedland (Nd.-Lausitz), Stadt	18	4
Giesensdorf	19	2
Glienicke	20	4
Görsdorf b. Beeskow	21	2

Kreise Gemeinden	Kreis-Gemeinde-Nr.	Größenklasse
Görsdorf		
b. Storkow	050222	2
Görzig	23	3
Goschen	24	1
Groß Briesen	25	1
Groß Eichholz	26	2
Groß Muckrow	27	3
Groß Rietz	28	3
Groß Schauen	29	2
Günthersdorf	30	2
Herzberg	31	3
Jamlitz	32	3
Karras	33	1
Kehrigk	34	2
Klein Briesen	35	1
Klein Muckrow	36	1
Klein Schauen	37	1
Kohlsdorf	38	2
Kossenblatt	39	3
Krügersdorf	40	2
Kummerow	41	1
Kummersdorf	42	2
Leeskow	43	2
Leißnitz	44	2
Lieberose, Stadt	45	6
Limsdorf	46	2
Lindenberg	47	3
Lindow	48	1
Merz	50	2
Mittweide	51	2
Neubrück (Spree)	52	3
Niewisch	53	2
Ögeln	54	1
Ölsen	55	1
Pfaffendorf	56	3
Philadelphia	57	2
Pieskow	58	2
Plattkow	59	1
Radinkendorf	60	2
Radlow	61	2
Ragow	62	2
Ranzig	63	2
Reudnitz	64	2
Rieplos	65	2
Sabrodt	66	2
Sauen	67	2
Sawall	68	1
Schadow	69	1
Schneeberg	70	2
Schwenow	71	1
Schwerin	72	1
Selchow	73	2
Speichrow	74	1
Storkow, Stadt	75	7
Stremmen	76	2
Tauche	77	3
Trebatsch	78	2
Trebitz	79	2
Ullersdorf	80	2
Weichensdorf	81	2
Wendisch-Rietz	49	3
Werder	82	1
Wilmersdorf	83	2
Wochowsee	84	1
Wulfersdorf	85	1
Zeust	86	2

Kreise Gemeinden	Kreis-Gemeinde-Nr.	Größenklasse
Ldkr. Bernau	0503	
Ahrensfelde	050301	5
Basdorf	02	6
Bernau b. Berlin, Stadt	03	9
Biesenthal, Stadt	04	7
Birkholz	05	3
Blumberg	06	6
Börnicke	07	3
Danewitz	08	2
Eiche	09	4
Groß Schönebeck (Schorfheide)	10	6
Hirschfelde	11	3
Klandorf	12	2
Klosterfelde	13	7
Krummensee	14	2
Ladeburg	15	5
Lanke	16	3
Lindenberg	17	6
Lobethal	18	3
Löhme	19	2
Marienwerder	20	4
Mehrow	21	2
Prenden	22	3
Rüdnitz	23	4
Ruhlsdorf	24	3
Schluft	25	2
Schönerlinde	26	4
Schönfeld	27	3
Schönow	28	7
Schönwalde	29	6
Schwanebeck	30	6
Seefeld	31	3
Sophienstädt	32	2
Stolzenhagen	33	4
Tempelfelde	34	3
Wandlitz	35	7
Weesow	36	2
Werneuchen, Stadt	37	7
Willmersdorf	38	2
Zepernick	39	8
Zerpenschleuse	40	5
Ldkr. Eberswalde	0504	
Altenhof	050401	3
Althüttendorf	02	3
Bölkendorf	03	2
Britz	04	6
Brodowin	05	3
Chorin	06	3
Eberswalde, Stadt	07	10
Eichhorst	08	3
Finow, Stadt	09	8
Finowfurt	10	7
Friedrichswalde	11	4
Golzow	12	3
Groß Ziethen	13	3
Grüntal (Mark)	14	3
Hohenfinow	15	3
Joachimsthal, Stadt	16	7
Klein Ziethen	17	2
Klobbicke	18	2
Lichterfelde	19	6
Liepe	20	4
Lüdersdorf	21	3
Lunow	22	5
Melchow	23	3

Kreise Gemeinden	Kreis-Gemeinde-Nr.	Größenklasse
Neuehütte	050424	2
Neuendorf	25	1
Neugrimnitz	26	1
Niederfinow	27	4
Oderberg i. Mark, Stadt	28	7
Parlow	29	2
Parstein	30	3
Sandkrug	31	2
Schönholz	32	1
Senftenhütte	33	2
Serwest	34	3
Sommerfelde	35	3
Spechthausen	36	2
Tornow	37	2
Trampe	38	3
Tuchen	39	2
Werbellin	40	2
Ldkr. Fürstenberg	0506	
Bahro	050601	2
Biegenbrück	02	1
Bomsdorf	03	3
Bremsdorf	04	3
Breslack	05	3
Brieskow-Finkenheerd	06	7
Coschen	07	3
Dammendorf	08	2
Diehlo	09	2
Dubrow	10	1
Fünfeichen	11	3
Fürstenberg/Oder, Stadt	12	8
Göhlen	13	2
Groß Lindow	14	5
Grunow	15	2
Henzendorf	16	2
Hohenwalde	17	2
Kaisermühl	18	2
Kieselwitz	19	2
Kobbeln	20	1
Lawitz	21	2
Lossow	22	3
Mixdorf	23	2
Möbiskruge	24	2
Müllrose, Stadt	25	7
Neuzelle	26	7
Ossendorf	27	2
Pohlitz	28	2
Ratzdorf	29	3
Rießen	30	3
Schernsdorf	31	2
Schwerzko	32	1
Steinsdorf	33	2
Streichwitz	34	1
Treppeln	35	2
Weißenspring-Schlaubehammer	36	2
Wellmitz	37	5
Wiesenau	38	5
Ziltendorf	39	6

Kreise Gemeinden	Kreis-Gemeinde-Nr.	Größenklasse
Ldkr. Fürstenwalde	0507	
Alt Golm	050701	2
Alt Madlitz	02	2
Arensdorf	03	3
Beerfelde	04	2
Berkenbrück	05	4
Biegen	06	3
Braunsdorf	07	2
Briesen	08	6
Buchholz	09	2
Demnitz	10	2
Erkner	11	8
Falkenberg	12	2
Fürstenwalde (Spree), Stadt	13	10
Gölsdorf	14	1
Gosen	15	4
Grünheide (Mark)	16	7
Hangelsberg	17	4
Hartmannsdorf	18	3
Hasenfelde	19	3
Heinersdorf	20	4
Jänickendorf	21	2
Jakobsdorf	22	3
Kagel	23	3
Kienbaum	24	1
Kirchhofen	25	1
Kolpin	26	2
Langewahl	27	3
Lebbin	28	1
Markgrafpieske	29	4
Mönchwinkel	30	2
Neuendorf (im Sande)	31	3
Neu Golm	32	2
Neu Zittau	33	6
Petersdorf b. Frankfurt	34	2
Petersdorf b. Fürstenwalde	35	3
Pillgram	36	3
Rauen	37	5
Reichenwalde	38	3
Rüdersdorf b. Berlin	39	9
Saarow-Pieskow, Bad	40	7
Schöneiche b. Berlin	41	9
Schönfelde	42	2
Sieversdorf	43	2
Spreeau	44	3
Spreenhagen	45	4
Steinhöfel	46	3
Tempelberg	47	2
Trebus	48	2
Wernsdorf	49	5
Wilmersdorf	50	2
Woltersdorf	51	8
Ldkr. Seelow	0508	
Altbarnim	050801	2
Altfriedland	02	3
Alt Mahlisch	03	2
Alt Rosenthal	04	2
Alt Tucheband	05	3
Alt- u. Neu Bleyen	06	3
Alt Zeschdorf	07	3
Booßen	08	5

5. Bezirk: Frankfurt

Kreise Gemeinden	Kreis-Gemeinde-Nr.	Größenklasse
Buschdorf	050809	2
Carzig	10	1
Diedersdorf	11	2
Döbberin	12	2
Dolgelin	13	3
Falkenhagen	14	4
Friedersdorf	15	3
Friedrichsaue	16	2
Genschmar	17	3
Gieshof-Mehrin-Graben	18	2
Görlsdorf	19	3
Golzow	20	5
Gorgast	21	4
Groß Neuendorf	22	3
Gusow	23	5
Hathenow	24	2
Jahnsfelde	25	2
Kiehnwerder	26	1
Kienitz (Oder)	27	4
Kietz b. Küstrin	28	4
Klein Neuendorf	29	1
Langsow	30	3
Lebus, Stadt	31	5
Letschin	32	7
Libbenichen	33	3
Lietzen	34	4
Mallnow	35	2
Manschnow	36	4
Marxdorf	37	2
Marxwalde	38	5
Neubarnim	39	3
Neuentempel	40	2
Neu Mahlisch	41	1
Neu Manschnow	42	2
Neu Rosenthal	43	1
Neutrebbin	44	6
Neu Tucheband	050845	2
Niederjesar	46	2
Ortwig	47	3
Petershagen	48	3
Platkow	49	3
Podelzig	50	4
Posedin	51	1
Quappendorf	52	2
Rathstock	53	2
Reitwein	54	4
Sachsendorf	55	4
Schönfließ	56	2
Seelow, Stadt	57	7
Sietzing	58	2
Solikante	59	1
Sophienthal	60	2
Steintoch	61	3
Trebnitz	62	3
Treplin	63	2
Werbig	64	2
Wilhelmsaue	65	2
Worin	66	2
Wüste Kunersdorf	67	1
Wulkow b. Boußen	68	2
Wulkow b. Trebnitz	69	2
Wuschewier	70	2
Zechin	71	4
Zelliner Loose	72	1
Ldkr. Strausberg	0509	
Alt Landsberg, Stadt	050901	8
Batzlow	02	2
Bollersdorf	03	2
Bruchmühle	04	4
Buchholz	05	2
Buckow (Märk. Schweiz), Stadt	06	6
Dahlwitz-Hoppegarten	07	7
Eggersdorf b. Müncheberg	08	3
Eggersdorf b. Strausberg	09	7
Fredersdorf b. Berlin	10	7
Garzau	11	2
Garzin	12	2
Gielsdorf	13	3
Grunow	14	2
Hasenholz	15	1
Hennickendorf	16	6
Hermersdorf	17	2
Herzfelde	18	7
Hönow	19	6
Hohenstein	20	3
Hoppegarten b. Müncheberg	21	2
Ihlow	22	2
Klosterdorf	23	3
Lichtenow	24	3
Metzdorf	25	1
Müncheberg, Stadt	26	8
Münchehofe b. Buckow	27	1
Münchehofe b. Dahlewitz	050928	2
Neuenhagen b. Berlin	29	9
Obersdorf	30	2
Petershagen b. Berlin	31	8
Pritzhagen	32	2
Prötzel	33	4
Rehfelde	34	6
Reichenberg	35	2
Reichenow	36	3
Ringenwalde	37	2
Strausberg, Stadt	38	9
Vogelsdorf	39	5
Wald Sieversdorf	40	4
Wegendorf	41	2
Werder	42	3
Wesendahl	43	2
Zinndorf	44	2
Stkr. Frankfurt (Oder)	0531	
Frankfurt (Oder), Stadt	053100	11
Stkr. Stalinstadt	0532	
Stalinstadt, Stadt	053200	9

6. Bezirk Cottbus

a) Kreisübersicht

Zahl der Gemeinden insgesamt: 776

Kreis-Nr.	Kreis	Zahl der Gemeinden
0601	Ldkr. Bad Liebenwerda	56
0602	„ Calau	80
0603	„ Cottbus	81
0605	„ Finsterwalde	63
0606	„ Forst	31
0607	„ Guben	26
0614	„ Herzberg	66
0608	„ Hoyerswerda	57
0615	„ Jessen	57
0610	„ Luckau	83
0609	„ Lübben	59
0611	„ Senftenberg	48
0612	„ Spremberg	36
0613	„ Weißwasser	32
0631	Stkr. Cottbus	1

b) Gemeinden nach Kreisen

Kreise Gemeinden	Kreis-Gemeinde-Nr.	Größenklasse
Ldkr. Bad Liebenwerda	0601	
Altenau	060101	2
Beiersdorf	02	2
Beutersitz	03	3
Bönitz	04	2
Brottewitz	05	2
Burxdorf	06	2
Dobra	07	2
Döllingen	08	3
Domsdorf	09	3
Dreska	10	3
Elsterwerda, Stadt	11	8
Fichtenberg	12	3
Gorden	13	3
Gröden	14	5
Großthiemig	15	5
Haida	16	3
Hirschfeld	17	5
Hohenleipisch	18	7
Kahla	19	3
Kauxdorf	20	2
Kosilenzien	21	2
Koßdorf	22	4
Kotschka	23	2
Kraupa	24	3
Kröbeln	25	3
Langenrieth	26	2
Lausitz	27	2
Liebenwerda, Bad, Stadt	28	8
Maasdorf	29	3
Martinskirchen	30	3
Marxdorf	31	2
Merzdorf	32	4
Möglenz	33	3
Mühlberg (Elbe), Stadt	34	7
Neuburxdorf	35	3
Oschätzchen	36	2
Plessa	37	7
Prestewitz	38	3
Prieschka	060139	2
Prösen	40	6
Reichenhain	41	2
Rothstein	42	2
Saathain	43	3
Saxdorf	44	2
Schraden	45	3
Stolzenhain	46	3
Thalberg	47	3
Theisa	48	3
Wahrenbrück, Stadt	49	3
Wainsdorf	50	3
Wildgrube	51	3
Winkel	52	2
Würdenhain	53	2
Zeischa	54	2
Zinsdorf	55	2
Zobersdorf	56	2
Ldkr. Calau	0602	
Altdöbern	060201	7
Barzig	02	1
Bischdorf	03	2
Boblitz	04	3
Bolschwitz	05	2
Bronkow	06	2
Buchholz	07	2
Buchwäldchen	08	2
Buckow	09	2
Cabel	10	2
Calau, Stadt	11	8
Craupe	12	2
Dubrau	13	1
Eisdorf	14	1
Fleißdorf	15	1
Gahlen	16	2
Gliechow	17	2
Göritz b. Vetschau	18	2
Gollmitz	19	2
Gosda	060220	2
Groß Beuchow	21	2
Groß Jehser	22	2
Groß Klessow	23	2
Groß Lübbenau	24	2
Groß Mehßow	25	2
Großradden	26	1
Hindenberg	27	1
Kahnsdorf	28	2
Kalkwitz	29	1
Kemmen	30	2
Kittlitz	31	1
Klein Mehßow	33	1
Kleinradden	34	1
Koßwig	35	2
Krimnitz	36	2
Kückebusch	37	1
Laasow	38	2
Leeskow	39	1
Lehde	40	2
Leipe	41	2
Lindchen	42	1
Lipten	43	2
Lubochow	44	1
Lübbenau (Spreewald), St.	45	8
Lug	46	2
Märkischheide	47	3
Missen	48	2
Muckwar	49	2
Naundorf b. Vetschau	50	2
Neu Petershain	51	7
Ogrosen	52	2
Plieskendorf	53	2
Pritzen	54	3
Raddusch	55	3
Ragow	56	3
Ranzow	57	1
Reddern	58	2
Repten	59	2
Ressen	60	2
Reuden	61	2
Rutzkau	060262	1
Saado	63	1
Säritz	64	1
Saßleben	65	2
Schöllnitz	66	3
Schönfeld	67	2
Seese	68	3
Stradow	69	2
Suschow	70	2
Tornitz	71	2
Tornow	72	2
Vetschau, Stadt	73	7
Vorberg	74	1
Weissagk b. Calau	75	1
Werchow	76	3
Wormlage	77	3
Woschkow	78	1
Wüstenhain	79	1
Zerkwitz	80	3
Zinnitz	81	3
Ldkr. Cottbus	0603	
Auras	060301	2
Babow	02	2
Bärenbrück	03	2
Bräsinchen	04	1
Branitz	05	3
Briesen b. Cottbus	06	3
Brodtkowitz	07	1
Burg, Dorf	08	6
Burg, Kauper	09	4
Burg, Kolonie	10	3
Casel	11	2
Dissen	13	3
Dissenchen	14	3
Döbbrick	15	3
Domsdorf	16	1
Drachhausen	17	4

6. Bezirk: Cottbus

Kreise Gemeinden	Kreis-Gemeinde-Nr.	Größenklasse
Drebkau, Stadt	060318	6
Drehnow	19	3
Eichow	20	3
Fehrow	21	2
Frauendorf	22	2
Gablenz	23	2
Gallinchen	24	4
Glinzig	25	2
Golschow	26	1
Greifenhain	27	2
Groß Döbbern	28	3
Groß Gaglow	29	4
Groß Lieskow	30	3
Groß Oßnig	31	3
Guhrow	32	3
Gulben	33	2
Haasow	34	2
Hänchen	35	3
Illmersdorf	36	1
Jehserig	37	3
Kackrow	38	1
Kahren	39	3
Kathlow	40	2
Kiekebusch	41	3
Klein Döbbern	42	2
Klein Gaglow	43	3
Klein Lieskow	44	2
Klein Oßnig	45	2
Kolkwitz	46	7
Komptendorf	47	2
Koppatz	48	2
Krieschow-Wiesendorf	49	3
Lakoma	50	2
Laubsdorf	51	3
Laubst	52	2
Leuthen-Wintdorf	53	4
Limberg	54	2
Loeschen	55	1
Maust	56	2
Merzdorf	57	3
Milkersdorf	58	2
Müschen	59	2
Neuendorf	60	2
Neuhausen	61	2
Papitz	62	4
Peitz, Stadt	63	7
Preilack	64	2
Radensdorf b. Drebkau	65	2
Rehnsdorf	66	2
Roggosen	67	2
Ruben	68	2
Saccassne	69	1
Schlichow	70	2
Schmogrow	71	3
Schorbus	72	3
Sergen	73	2
Sielow	74	5
Siewisch	75	2
Skadow	76	2
Steinitz	77	2
Striesow	78	2
Tranitz	79	2
Turnow	80	3
Werben	81	5
Willmersdorf	82	3
Ldkr. Finsterwalde	0605	
Arenzhain	060501	2
Babben	02	1
Bergheide	03	3
Betten	060504	2
Birkwalde	05	1
Breitenau	06	1
Brenitz	07	2
Buchhain	08	3
Crinitz	09	5
Dabern	10	1
Doberlug-Kirchhain, Stadt	11	8
Dollenchen	12	2
Drössig	13	2
Dübrichen	14	2
Eichholz	15	2
Finsterwalde (Nd.-Lausitz), Stadt	16	10
Fischwasser	17	2
Frankena	18	3
Friedersdorf b. Brenitz	19	2
Friedersdorf b. Oppelhain	20	3
Gahro	21	2
Göllnitz	22	2
Gohsmar b. Sonnewalde	23	2
Gröbitz	24	2
Groß Bahren	25	1
Großkrausnik	26	2
Gruhno	27	2
Hennersdorf	28	3
Kleinbahren	29	2
Kleinkrausnik	30	2
Lichtena	31	1
Lichterfeld	32	3
Lieskau	33	2
Lindena	34	3
Lindthal	35	2
Lugau	36	3
Massen	37	4
Möllendorf	38	1
Münchhausen	39	2
Nexdorf	40	2
Oppelhain	41	3
Ossak	42	1
Pahlsdorf	43	1
Piessig	44	1
Ponnsdorf	45	2
Prießen	46	2
Rehain	47	1
Rückersdorf	48	3
Sallgast	49	6
Schacksdorf	50	2
Schadewitz	51	2
Schilda	52	3
Schönborn	53	5
Schönewalde b. Brenitz	54	2
Sonnewalde, Stadt	55	4
Sorno (Deutsch Sorno)	56	3
Staupitz	57	3
Tanneberg	58	2
Trebbus	59	2
Tröbitz	60	4
Werenzhain	61	3
Zeckerin	62	3
Zürchel	63	1
Ldkr. Forst	0606	
Bohrau	060601	2
Döbern	02	7
Dubrau (Kreis Forst)	060603	1
Eichwege (Nd.-Lausitz)	04	3
Forst (Lausitz), Stadt	05	10
Gahry	06	2
Gosda	07	2
Gosda b. Groß Kölzig	08	1
Grötsch	09	2
Groß Bademeusel	10	2
Groß Briesnigk	11	3
Groß Jamno	12	2
Groß Kölzig	13	5
Groß Schacksdorf	14	3
Heinersbrück	15	3
Jerischke	16	2
Jethe	17	2
Jocksdorf b. Forst	18	3
Klein Bademeusel	19	1
Klein Jamno	20	1
Klein Kölzig	21	2
Klinge	22	3
Mattendorf	23	2
Mulknitz	24	1
Naundorf	25	2
Preschen	26	2
Raden	27	1
Simmersdorf	28	2
Trebendorf	29	2
Weissagk	30	3
Zelz-Bahren	31	1
Ldkr. Guben	0607	
Atterwasch	060701	2
Bärenklau	02	3
Bresinchen	03	2
Deulowitz	04	2
Drewitz	05	4
Grabko	06	2
Grano	07	2
Grießen	08	2
Groß Drewitz	09	2
Groß Gastrose	10	3
Guben, Stadt	11	10
Horno	12	3
Jänschwalde	13	5
Kerkwitz	14	3
Krayne	15	1
Lauschütz	16	2
Lübbinchen	17	2
Pinnow	18	3
Reicherskreuz	19	1
Schenkendöbern	20	3
Schlagsdorf	21	2
Schönhöhe	22	1
Sembten	23	3
Staakow	24	1
Taubendorf	25	2
Tauer	26	3
Ldkr. Herzberg	0614	
Ahlsdorf	061401	2
Arnsnesta	02	2
Bahnsdorf	03	1
Bernsdorf	04	2
Beyern	05	3
Bicking	061406	1
Bomsdorf	07	1
Borken	08	2
Brandis	09	2
Buckau	10	2
Drasdo	11	2
Dubro	12	3
Falkenberg (Elster)	13	8
Fermerswalde	14	2
Frankenhain	15	2
Frauenhorst	16	1
Freileben	17	2
Freywalde	18	1
Friedersdorf	19	1
Friedrichsluga	20	1
Gräfendorf	21	3
Grassau	22	2
Großrössen	23	3
Hartmannsdorf	24	1
Herzberg (Elster), Stadt	25	8
Hillmersdorf	26	2
Hohenbucko	27	3
Hohenkuhnsdorf	28	1
Horst	29	1
Jagsal	30	2
Jeßnigk	31	3
Kleinrössen	32	1
Knippelsdorf	33	2
Kölsa	34	3
Körba	35	2
Kolochau	36	3
Krassig	37	1
Langennaundorf	38	2
Lebusa	39	3
Löhsten	40	2
Mahdel	41	2
Malitschkendorf	42	2
München	43	1
Naundorf b. Schlieben	44	2
Neudeck	45	1
Neunaundorf	46	1
Ölsig	47	2
Osteroda	48	2
Polzen	49	2
Proßmarke	50	2
Rahnisdorf	51	2
Redlin	52	1
Rehfeld	53	3
Schlieben, Stadt	54	6
Schmerkendorf	55	4
Schmielsdorf	56	1
Schönewalde, Stadt	57	4
Stechau	58	3
Stolzenhain	59	2
Übigau, Stadt	60	6
Wehrhain	61	2
Werchau	62	2
Wiederau	63	2
Wiepersdorf	64	2
Wildenau	65	2
Züllsdorf	66	3
Ldkr. Hoyerswerda	0608	
Bärwalde	060801	1
Bernsdorf	02	8
Bluno	03	3
Brischko	04	1
Bröthen	05	4
Burg	06	2
Burghammer	07	4

Kreise Gemeinden	Kreis-Gemeinde-Nr.	Größenklasse
Dörgenhausen	060808	3
Drehna	09	1
Driewitz	10	1
Dubring	11	2
Friedersdorf	12	1
Geierswalde	13	2
Groß Partwitz	14	3
Groß Särchen	15	4
Hermsdorf a. d. Spree	16	2
Hoske	17	2
Hoyerswerda, Stadt	18	8
Keula	19	2
Klein Neida	20	4
Klein Partwitz	21	1
Knappenrode	22	5
Koblenz	23	2
Kotten	24	2
Kühnicht	25	2
Laubusch	26	7
Lauta	27	8
Leippe	28	6
Lieske	29	1
Lippen	30	2
Litschen	31	2
Lohsa	32	6
Maukendorf	33	2
Merzdorf	34	2
Mönau	35	2
Mortka	36	1
Nardt	37	2
Neustadt	38	2
Neuwiese	39	3
Riegel	40	2
Sabrodt	41	2
Scado	42	2
Schöpsdorf	43	1
Schwarzkollm	44	3
Seidewinkel	45	3
Sollschwitz	46	2
Spohla	47	2
Spreewitz	48	4
Steinitz	49	2
Tätzschwitz	50	3
Uhyst	51	3
Wartha	52	2
Weißkollm	53	4
Wiednitz	54	5
Wittichenau, Stadt	55	7
Zeißholz	56	3
Zeißig	57	3
Ldkr. Jessen	0615	
Annaburg, Stadt	061501	7
Arnsdorf	02	2
Axien	03	3
Battin	04	2
Bethau	05	2
Buschkuhnsdorf	06	1
Dixförda	07	1
Düßnitz	08	2
Elster (Elbe)	09	7
Gadegast	10	2
Gehmen	11	1
Gentha	12	2
Gerbisbach	13	2
Glücksburg	14	1
Gorsdorf	15	2
Grabo	16	2
Großkorga	17	1
Hemsendorf	18	2

Kreise Gemeinden	Kreis-Gemeinde-Nr.	Größenklasse
Hohndorf	061519	2
Holzdorf	20	4
Jessen (Elster), Stadt	21	7
Kleindröben	22	2
Kleinkorga	23	1
Klöden	24	4
Klossa	25	2
Kremitz	26	1
Labrun	27	2
Lebien	28	2
Leipa	29	1
Linda (Elster)	30	3
Lindwerder	31	2
Listerfehrda	32	2
Löben	33	2
Mellnitz	34	1
Meltendorf	35	1
Meuselko	36	1
Mönchenhöfe	37	2
Morxdorf	38	2
Mügeln	39	3
Naundorf b. Prettin	40	4
Naundorf b. Zahna	41	2
Neuerstadt	42	2
Plossig	43	3
Premsendorf	44	1
Prettin, Stadt	45	7
Purzin	46	2
Rade	47	2
Rehain	48	1
Reicho	49	1
Ruhlsdorf	50	2
Schadewalde	51	1
Schöneicho	52	2
Schützberg	53	2
Schweinitz (Elster), Stadt	54	5
Seyda, Stadt	55	4
Steinsdorf	56	1
Zemnick	57	1
Ldkr. Luckau	0610	
Altenn	061001	1
Altgolßen	02	2
Altsorgefeld	03	1
Beesdau	04	2
Bergen	05	1
Bollensdorf	06	2
Bornsdorf	07	3
Cahnsdorf	08	2
Dahme, Stadt	09	8
Damsdorf	10	1
Drahnsdorf	11	2
Drehna (Kreis Luckau)	12	3
Duben	13	2
Egsdorf	14	2
Falkenberg	15	2
Falkenhain	16	2
Freesdorf	17	1
Gebersdorf	18	2
Gehren	19	3
Gersdorf	20	1
Gießmannsdorf	21	2
Glienig	22	2
Görlsdorf	23	3
Görsdorf	24	2
Golßen (Nd.-Lausitz), Stadt	25	6

Kreise Gemeinden	Kreis-Gemeinde-Nr.	Größenklasse
Goßmar b. Luckau	061026	3
Hohendorf	27	1
Jetsch	28	2
Kaden	29	2
Karche	30	1
Kasel-Golzig	31	2
Kemlitz	32	2
Kolpien	33	1
Kreblitz	34	2
Krossen	35	2
Kümmritz	36	2
Langengrassau	37	3
Liedekahle	38	1
Luckau (Nd.-Lausitz), Kreisstadt	39	8
Mahlsdorf	40	1
Mehlsdorf	41	2
Neusorgefeld	42	1
Niendorf	43	1
Paserin	44	2
Pelkwitz	45	1
Pickel	46	1
Pitschen	47	2
Prensdorf	48	1
Reichwalde	49	2
Riedebeck	50	2
Rietdorf	51	2
Rosenthal	52	3
Rüdingsdorf	53	1
Schäcksdorf	54	1
Schenkendorf	55	1
Schiebsdorf	56	1
Schlabendorf	57	3
Schöna	58	2
Schwarzenburg	59	1
Schwebendorf	60	1
Sellendorf	61	2
Stiebsdorf	62	1
Stöbritz	63	1
Stoßdorf	64	1
Terpt	65	2
Tugam	66	1
Uckro	67	3
Walddrehna	68	3
Waltersdorf	69	3
Wehnsdorf	70	1
Weissack	71	2
Wentdorf	72	1
Wierigsdorf	73	1
Wildau	74	1
Willmersdorf	75	1
Wittmannsdorf	76	1
Wüstermarke	77	2
Zaacko	78	1
Zagelsdorf	79	1
Zauche	80	1
Zieckau	81	2
Zöllmersdorf	82	1
Zützen	83	3
Ldkr. Lübben	0609	
Alt Schadow	060901	2
Alt Zauche	02	3
Biebersdorf	03	3
Briesensee	04	2
Bückchen	05	1
Butzen	06	2
Byhleguhre	07	4
Byhlen	08	2
Caminchen	09	2
Dollgen	10	2

Kreise Gemeinden	Kreis-Gemeinde-Nr.	Größenklasse
Dürrenhofe	060911	2
Freiwalde	12	2
Friedrichshof	13	1
Glietz	14	1
Goyatz	15	2
Gröditsch	16	3
Groß Leine	17	2
Groß Leuthen	18	3
Groß Liebitz	19	1
Groß Lubolz	20	3
Groß Wasserburg (Spreewald)	21	2
Guhlen	22	1
Hartmannsdorf	23	2
Hohenbrück	24	1
Jessern	25	2
Klein Leine	26	2
Klein Lubolz	27	2
Krausnick	28	3
Krugau	29	2
Kuschkow	30	3
Laasow	31	2
Lamsfeld	32	2
Leibchel	33	2
Leibsch	34	2
Lübben (Spreewald), Kreisstadt	35	8
Mochow	36	2
Neuendorf b. Lübben	37	2
Neuendorf b. Märk. Buchh.	38	2
Neu Lübbenau (Spreewald)	39	3
Neu Schadow	40	1
Neu Zauche	41	4
Niewitz	42	3
Pretschen	43	2
Radensdorf	44	3
Ressen	45	2
Rietzneuendorf	46	3
Sacrow	47	1
Schlepzig	48	3
Schönwalde	49	4
Schuhlen-Wiese (Kreis Lübben)	50	2
Siegadel	51	1
Staakow	52	2
Straupitz	53	5
Treppendorf	54	3
Waldow b. Golßen	55	3
Waldow b. Lübben	56	1
Wittmannsdorf	57	2
Wußwerk	58	2
Zaue	59	2
Ldkr. Senftenberg	0611	
Allmosen	061101	2
Annahütte	02	7
Arnsdorf	03	3
Bahnsdorf	04	3
Biehlen	05	2
Brieske	06	7
Burkersdorf	07	3
Dörrwalde	08	2
Drochow	09	2
Frauendorf	10	3
Frauwalde	11	2
Freienhufen	12	6
Großkmehlen	13	3
Groß Koschen	14	4

6. Bezirk: Cottbus

Kreise Gemeinden	Kreis-Gemeinde-Nr.	Größenklasse
Groß Räschen	061115	9
Grünewald	16	3
Grünewalde	17	6
Guteborn	18	3
Hermsdorf b. Ruhland	19	3
Hörlitz	20	4
Hohenbocka	21	5
Hosena	22	6
Jannowitz	23	2
Kleinkmehlen	24	3
Klein Koschen	25	2
Klein Leipisch	26	4
Klettwitz	27	7
Kostebrau	28	5
Kroppen	29	3
Lauchhammer	30	10
Lieske	31	2
Lindenau	32	3
Meuro	33	4
Niemtsch	34	2
Ortrand, Stadt	35	6
Peickwitz	36	3
Rauno	37	3
Reppist	38	4
Ruhland, Stadt	39	7
Saalhausen	40	2
Sauo	41	3
Schipkau	42	7
Schwarzbach	43	3
Schwarzheide	44	8
Sedlitz	45	7
Senftenberg (Nd.-Lausitz), Stadt	46	9
Sorno	061147	3
Tettau	48	3
Ldkr. Spremberg	0612	
Bagenz	061201	2
Bloischdorf	02	2
Bohsdorf	03	3
Bühlow	04	2
Drieschnitz	05	2
Friedrichshain	06	4
Gosda-Haidemühl	07	4
Graustein	08	3
Groß Buckow	09	3
Groß Luja	10	2
Hornow	11	3
Jämlitz	12	3
Jessen	13	3
Kahsel	14	2
Kausche	15	3
Klein Buckow	16	2
Klein Düben	17	1
Klein Loitz	18	2
Lieskau	19	2
Proschim	20	3
Pulsberg	21	2
Radeweise	22	1
Reuthen	23	2
Roitz	061224	2
Schönheide	25	1
Sellessen	26	3
Spremberg (Laus.), Kreisstadt	27	10
Stradow	28	2
Straußdorf	29	1
Terpe	30	6
Tschernitz	31	4
Türkendorf	32	1
Wadelsdorf	33	1
Welzow (Nd.-Lausitz)	34	8
Wolfshain	35	3
Wolkenberg	36	2
Ldkr. Weißwasser	0613	
Altliebel	061301	2
Boxberg	02	2
Daubitz	03	4
Gablenz	04	5
Groß Düben	05	3
Haide	06	2
Halbendorf	07	3
Hammerstadt	08	2
Klein Priebus	09	2
Krauschwitz	10	7
Kringelsdorf	11	2
Kromlau	061312	2
Mühlrose	13	3
Mulkwitz	14	2
Muskau, Bad, Stadt	15	8
Nochten	16	3
Pechern	17	2
Reichwalde	18	3
Rietschen (Ob.-Lausitz)	19	6
Rohne	20	3
Sagar	21	4
Schleife	22	5
Skerbersdorf	23	3
Sprey	24	1
Teicha	25	2
Tränke	26	1
Trebendorf	27	3
Tzschelln	28	2
Viereichen	29	2
Weißkeißel	30	4
Weißwasser, Stadt	31	9
Wunscha	32	2
Stkr. Cottbus	0631	
Cottbus, Stadt	063100	11

7. Bezirk Magdeburg

a) Kreisübersicht

Zahl der Gemeinden insgesamt: 787

Kreis-Nr.	Kreis	Zahl der Gemeinden
0701	Ldkr. Burg	35
0703	„ Gardelegen	32
0704	„ Genthin	20
0705	„ Halberstadt	46
0706	„ Haldensleben	64
0707	„ Havelberg	23
0708	„ Kalbe (Milde)	47
0709	„ Klötze	44
0702	„ Loburg	23
0711	„ Oschersleben	25
0712	„ Osterburg	53
0713	„ Salzwedel	72
0714	„ Schönebeck	31
0715	„ Seehausen	35
0716	„ Staßfurt	22
0717	„ Stendal	59
0718	„ Tangerhütte	34
0719	„ Wanzleben	32
0720	„ Wernigerode	32
0710	„ Wolmirstedt	27
0721	„ Zerbst	30
0732	Stkr. Magdeburg	1

b) Gemeinden nach Kreisen

Kreise Gemeinden	Kreis-Gemeinde-Nr.	Größenklasse
Ldkr. Burg	0701	
Biederitz	070101	7
Büden	02	2
Burg b. Magdeburg, Stadt	03	10
Detershagen	04	2
Friedensau	05	2
Gerwisch	06	6
Gommern, Stadt	07	8
Grabow	08	4
Gübs	09	2
Hohenwarthe	10	4
Ihleburg	11	3
Karith	12	3
Königsborn	13	3
Körbelitz	14	3
Krüssau	15	3
Küsel	16	2
Lostau	17	3
Menz	18	3
Möser	19	5
Nedlitz	20	3
Niegripp	21	4
Parchau	22	4
Pietzpuhl	23	2
Reesen	24	3
Rietzel	25	2
Rogäsen-Jerichow	26	2
Schartau	27	3
Schermen	28	4
Stegelitz	29	3
Stresow	30	3
Theeßen	31	2
Wahlitz	32	3
Wörmlitz	33	3
Woltersdorf	34	3
Ziepel	35	3

Kreise Gemeinden	Kreis-Gemeinde-Nr.	Größenklasse
Ldkr. Gardelegen	0703	
Algenstedt	070301	2
Berge	02	3
Breitenfeld	03	2
Estedt	04	3
Gardelegen, Stadt	05	9
Hemstedt	06	2
Hottendorf	07	2
Jävenitz	08	4
Jeggau	09	2
Jerchel	10	2
Jeseritz	11	2
Kassieck	12	2
Kloster Neuendorf	13	3
Letzlingen	14	5
Lindstedt	15	3
Lindstedterhorst	16	2
Lüffingen	17	2
Mieste	18	6
Peckfitz	19	2
Potzehne	20	2
Roxförde	21	2
Sachau	22	2
Schwiesau	23	3
Seethen	24	2
Sichau	25	2
Solpke	26	3
Trüstedt	27	2
Wannefeld	28	3
Wernitz	29	2
Wiepke	30	2
Wollenhagen	31	2
Zichtau	32	2

Kreise Gemeinden	Kreis-Gemeinde-Nr.	Größenklasse
Ldkr. Genthin	0704	
Bergzow	070401	4
Demsin	02	4
Ferchland	03	6
Genthin, Stadt	04	9
Gladau	05	4
Güsen	06	6
Hohenbellin	07	1
Hohenseeden	08	3
Jerichow, Stadt	09	7
Kade	10	4
Karow	11	3
Klitsche	12	3
Nielebock	13	2
Paplitz	14	3
Parchen	15	4
Parey	16	6
Redekin	17	4
Schlagenthin	18	4
Tucheim	19	6
Wulkow	20	3
Ldkr. Halberstadt	0705	
Adersstedt	070501	4
Anderbeck	02	4
Aspenstedt	03	3
Athenstedt	04	3
Badersleben	05	6
Berßel	06	4
Bühne	07	3
Danstedt	08	4
Dardesheim, Stadt	09	5
Dedeleben	10	6

Kreise Gemeinden	Kreis-Gemeinde-Nr.	Größenklasse
Deersheim	070511	3
Deesdorf	12	3
Dingelstedt a. Huy	13	6
Dreirode	14	3
Eilenstedt	15	6
Eilsdorf	16	3
Groß Quenstedt	17	7
Halberstadt, Stadt	18	10
Harsleben	19	7
Hessen, Flecken	20	6
Heudeber	21	6
Huy-Neinstedt	22	2
Klein Quenstedt	23	4
Langeln	24	4
Langenstein	25	5
Lüttgenrode	26	3
Mahndorf	27	2
Nienhagen	28	3
Osterode a. Fallstein	29	2
Osterwieck, Stadt	30	8
Pabstorf	31	4
Rhoden	32	3
Rodersdorf	33	2
Rohrsheim	34	4
Sargstedt	35	4
Schauen	36	3
Schlanstedt	37	6
Schwanebeck, Stadt	38	7
Stötterlingen	39	2
Ströbeck	40	5
Veltheim	41	4
Vogelsdorf	42	3
Wasserleben	43	6
Wegeleben, Stadt	44	7
Westerburg	45	2
Zilly	46	5

7. Bezirk: Magdeburg

Kreise Gemeinden	Kreis-Gemeinde-Nr.	Größenklasse
Ldkr. Haldensleben	0706	
Ackendorf	070601	3
Alleringersleben	02	3
Altenhausen	03	3
Bartensleben	04	3
Bebertal	05	6
Beendorf	06	5
Behnsdorf	07	4
Belsdorf b Behnsdorf	08	2
Berenbrock	09	2
Böddensell	10	2
Bösdorf	11	3
Born	12	2
Bornstedt	13	3
Bregenstedt	14	3
Bülstringen	15	4
Calvörde, Flecken	16	6
Döhren	17	3
Dorst	18	1
Eickendorf	19	2
Eimersleben	20	3
Emden	21	3
Erxleben	22	5
Eschenrode	23	2
Etingen	24	3
Everingen	25	2
Flechtingen	26	4
Gehrendorf	27	2
Grauingen	28	2
Groß Santersleben	29	3
Hakenstedt	30	4
Haldensleben, Stadt	31	10
Hasselburg	32	2
Hillersleben	33	4
Hödingen	34	3
Hörsingen	35	4
Hundisburg	36	5
Ivenrode	37	3
Kathendorf	38	2
Klinze	39	2
Klüden	40	3
Lockstedt b. Oebisfelde	41	2
Mannhausen	42	3
Morsleben	43	3
Neuenhofe	44	4
Nordgermersleben	45	6
Ostingersleben	46	3
Rätzlingen	47	4
Ribbenstedt	48	3
Rottmersleben	49	4
Satuelle	50	3
Schackensleben	51	5
Schwanefeld	52	3
Seggerde	53	2
Süplingen	54	4
Uhrsleben	55	3
Uthmöden	56	3
Vahldorf	57	3
Velsdorf	58	2
Walbeck	59	5
Wedringen	60	3
Weferlingen	61	7
Wegenstedt	62	3
Wieglitz	63	2
Zobbenitz	64	3

Kreise Gemeinden	Kreis-Gemeinde-Nr.	Größenklasse
Ldkr. Havelberg	0707	
Böhne	070701	3
Fischbeck	02	3
Havelberg, Stadt	03	8
Hohengöhren	04	3
Jederitz	05	2
Kamern	06	3
Klietz	07	6
Kümmernitz	08	2
Kuhlhausen	09	2
Mangelsdorf	10	2
Nitzow	11	3
Sandau (Elbe), Stadt	12	6
Schönfeld	13	2
Schönhausen	14	6
Schollene	15	6
Sydow	16	2
Toppel	17	1
Vehlgast	18	2
Vieritz	19	3
Warnau	20	4
Wudicke	21	4
Wust	22	4
Zollchow	23	3
Ldkr. Kalbe (Milde)	0708	
Altmersleben	070801	3
Arensberg	02	2
Baars	03	1
Badel	04	2
Berkau	05	3
Bismark (Altmark), Stadt	06	7
Brüchau	07	2
Brunau	08	3
Bühne	09	1
Büste	10	3
Cheinitz	11	2
Döllnitz	12	2
Dolchau	13	1
Engersen	14	3
Faulenhorst	15	2
Güssefeld	16	2
Hagenau	17	2
Holzhausen	18	2
Jeetze	19	3
Jeggeleben	20	2
Jemmeritz	21	2
Kahrstedt	22	2
Kakerbeck	23	3
Kalbe (Milde), Stadt	24	6
Karritz	25	2
Könnigde	26	2
Kremkau	27	3
Lüge	28	2
Mehrin	29	2
Meßdorf	30	3
Neuendorf a. Damm	31	2
Packebusch	32	3
Plathe	33	2
Poritz	34	2
Recklingen	35	2
Sallenthin	36	2
Schenkenhorst	37	2
Späningen	38	4
Thüritz	39	2
Vahrholz	40	2
Vienau	41	2
Vietzen	42	2

Kreise Gemeinden	Kreis-Gemeinde-Nr.	Größenklasse
Wartenberg	070843	2
Wernstedt	44	2
Winkelstedt	45	2
Winterfeld	46	2
Zethlingen	47	2
Ldkr. Klötze	0709	
Ahlum	070901	3
Apenburg	02	4
Audorf	03	1
Bandau	04	3
Beetzendorf	05	6
Bergfriede	06	1
Böckwitz	07	2
Breitenrode	08	3
Dannefeld	09	3
Dönitz	10	2
Gladdenstedt	11	1
Hanum	12	2
Hohenhenningen	13	2
Hohentramm	14	3
Immekath	15	3
Jahrstedt	16	3
Jeeben	17	2
Jübar	18	3
Klötze, Stadt	19	8
Köckte	20	3
Kunrau	21	4
Kusey	22	4
Lüdelsen	23	3
Mellin	24	2
Miesterhorst	25	4
Nesenitz	26	1
Nettgau	27	2
Neuendorf	28	3
Neuferchau	29	3
Niendorf	30	2
Oebisfelde, Stadt	31	8
Quarnebeck	32	2
Ristedt	33	2
Röwitz	34	2
Rohrberg	35	3
Siedentramm	36	2
Steimke	37	3
Stöckheim	38	2
Tangeln	39	3
Trippigleben	40	2
Wassendorf	41	3
Weddendorf	42	3
Wendischbrome	43	2
Wenze	44	2
Ldkr. Loburg	0702	
Brietzke-Kalitz	070201	3
Dalchau	02	2
Dannigkow	03	3
Dörnitz	04	2
Drewitz	05	3
Hobeck	06	3
Hohenziatz	07	4
Isterbies	08	2
Ladeburg	09	3
Leitzkau	10	6
Loburg, Stadt	11	7
Lübars	12	4
Magdeburgerforth	13	2
Möckern, Stadt	14	7
Reesdorf	15	2

Kreise Gemeinden	Kreis-Gemeinde-Nr.	Größenklasse
Rosian	070216	3
Schopsdorf	17	2
Schweinitz	18	3
Tryppehna	19	2
Vehlitz	20	3
Wallwitz	21	2
Zeddenick	22	3
Zeppernick	23	3
Ldkr. Oschersleben	0711	
Alikendorf	071101	3
Altbrandsleben	02	2
Ausleben	03	7
Barneberg	04	5
Beckendorf-Neindorf	05	4
Dalldorf	06	2
Gröningen, Stadt	07	7
Großalsleben, Stadt	08	5
Günthersdorf	09	1
Gunsleben	10	3
Hamersleben	11	6
Harbke	12	5
Hötensleben	13	7
Hordorf	14	4
Hornhausen	15	7
Kleinalsleben	16	2
Krottorf	17	4
Marienborn	18	3
Neuwegersleben	19	4
Ohrsleben	20	3
Oschersleben (Bode), Stadt	21	9
Sommersdorf	22	6
Völpke	23	7
Wackersleben	24	4
Wulferstedt	25	5
Ldkr. Osterburg	0712	
Altenzaun	071201	1
Baben	02	3
Ballerstedt	03	3
Behrendorf	04	2
Berge	05	3
Bertkow	06	3
Boock	07	3
Bretsch	08	3
Dalchau	09	2
Dequede	10	2
Dobbrun	11	2
Düsedau	12	3
Ellingen	13	3
Erxleben	14	3
Flessau	15	3
Gagel	16	2
Gethlingen	17	2
Giesenslage	18	2
Gladigau	19	2
Goldbeck	20	5
Häsewig	21	1
Heiligenfelde	22	2
Hindenburg	23	3
Hohenberg-Krusemark	24	3
Iden	25	4
Kleinau	26	3
Klein Schwechten	27	3
Königsmark	28	2

Kreise Gemeinden	Kreis-Gemeinde-Nr.	Größenklasse
Kossebau	071229	2
Krevese	30	2
Krumke	31	2
Lohne	32	2
Lückstedt	33	2
Meseberg	34	3
Osterburg (Altmark), Stadt	35	8
Osterholz	36	2
Rathsleben	37	1
Rengerslage	38	2
Rönnebeck	39	2
Rossau	40	3
Sandauerholz	41	2
Sanne	42	3
Schmersau	43	2
Schwarzholz	44	2
Stapel	45	2
Storbeck	46	2
Walsleben	47	3
Wasmerslage	48	1
Wohlenberg	49	2
Wollenrade	50	2
Wolterslage	51	2
Zedau	52	2
Ziegenhagen	53	1
Ldkr. Salzwedel	0713	
Abbendorf	071301	3
Altensalzwedel	02	2
Andorf	03	3
Barnebeck	04	2
Benkendorf	05	2
Bierstedt	06	2
Binde	07	2
Bonese	08	3
Bornsen	09	3
Brietz	10	2
Cheine	11	2
Chüttlitz	12	1
Dähre	13	4
Dambeck	14	3
Diesdorf	15	4
Dolsleben	16	2
Ellenberg	17	2
Eversdorf	18	2
Fahrendorf	19	1
Fleetmark	20	3
Gerstedt	21	2
Gieseritz	22	2
Gischau	23	2
Grabenstedt	24	2
Groß Chüden	25	2
Heidberg	26	2
Henningen	27	2
Hilmsen	28	2
Holzhausen	29	2
Jeebel	30	2
Kaulitz	31	2
Kerkau	32	2
Klein Gartz	33	2
Königstedt	34	2
Kortenbeck	35	2
Krinau	36	2
Kuhfelde	37	3
Lagendorf	38	2
Langenapel	39	2
Liesten	40	3
Lindhorst	41	2
Mahlsdorf	42	3
Mechau	43	2
Mehmke	44	2
Molitz	071345	2
Neuekrug	46	3
Osterwohle	47	2
Peckensen	48	2
Pretzier	49	3
Püggen	50	2
Rademin	51	2
Riebau	52	2
Ritze	53	2
Ritzleben	54	1
Saalfeld	55	2
Salzwedel, Stadt	56	10
Schadeberg	57	3
Schernikau	58	2
Schmölau	59	2
Seebenau	60	3
Siedenlangenbeck	61	3
Stappenbeck	62	3
Steinitz	63	2
Tylsen	64	2
Valfitz	65	2
Vissum	66	2
Waddekath	67	2
Wallstawe	68	3
Wieblitz	69	2
Wiershorst	70	2
Wistedt	71	2
Wüllmersen	72	2
Ldkr. Schönebeck	0714	
Barby (Elbe), Stadt	071401	8
Biere	02	6
Breitenhagen	03	4
Brumby	04	5
Calbe (Saale), Stadt	05	9
Eggersdorf	06	5
Eickendorf	07	6
Glinde	08	2
Glöthe	09	6
Gnadau	10	4
Großmühlingen	11	5
Groß Rosenburg	12	6
Kalenberge	13	1
Kleinmühlingen	14	4
Klein Rosenburg	15	3
Lödderitz	16	3
Pechau	17	3
Plötzky	18	4
Pömmelte	19	4
Pretzien	20	3
Randau	21	3
Ranies	22	2
Sachsendorf	23	3
Schönebeck (Elbe), Stadt	24	10
Schwarz	25	3
Tornitz	26	4
Trabitz	27	2
Welsleben	28	6
Wespen	29	2
Zens	30	3
Zuchau	31	3
Ldkr. Seehausen	0715	
Arendsee (Altmark), Luftkurort, Stadt	071501	7
Aulosen	071502	2
Fehrend	03	2
Beuster	04	3
Bömenzien	05	2
Deutsch	06	2
Drüsedau	07	2
Falkenberg	08	3
Geestgottberg	09	3
Genzien	10	2
Gollensdorf	11	2
Groß Garz	12	3
Harpe	13	1
Höwisch	14	2
Kläden	15	2
Krüden	16	4
Leppin	17	3
Lichterfelde	18	3
Lindenberg	19	2
Losenrade	20	2
Losse	21	2
Neukirchen (Altmark)	22	3
Neulingen	23	2
Pollitz	24	3
Räbel	25	1
Schönberg	26	3
Schrampe	27	2
Seehausen (Altmark), Stadt	28	8
Thielbeer	29	2
Wahrenberg	30	3
Wanzer	31	2
Wendemark	32	5
Werben (Elbe), Stadt	33	5
Ziemendorf	34	2
Zießau	35	1
Ldkr. Staßfurt	0716	
Amesdorf	071601	5
Atzendorf	02	7
Borne	03	6
Egeln, Stadt	04	8
Etgersleben	05	5
Förderstedt	06	7
Groß Börnecke	07	7
Güsten, Stadt	08	8
Hakeborn	09	5
Hecklingen, Stadt	10	8
Hohenerxleben	11	4
Kroppenstedt, Stadt	12	6
Löbnitz (Bode)	13	3
Löderburg	14	7
Neundorf (Anhalt)	15	7
Rathmannsdorf	16	4
Schneidlingen	17	6
Staßfurt, Stadt	18	10
Tarthun	19	4
Unseburg	20	6
Westeregeln	21	7
Wolmirsleben	22	6
Ldkr. Stendal	0717	
Arneburg, Stadt	071701	6
Badingen	02	3
Beelitz	03	2
Belkau	04	2
Bindfelde	071705	2
Börgitz	06	3
Borstel	07	3
Buchholz	08	2
Bülitz	09	1
Dahlen	10	3
Dahrenstedt	11	1
Deetz	12	2
Dobberkau	13	2
Döbbelin	14	2
Eichstedt (Altmark)	15	3
Garlipp	16	3
Grävenitz	17	2
Grassau	18	2
Groß Schwechten	19	3
Grünenwusch	20	1
Hämerten	21	2
Hassel	22	2
Heeren	23	3
Hohenwulsch	24	3
Insel	25	3
Jarchau	26	2
Käthen	27	2
Kläden	28	4
Klinke	29	1
Langensalzwedel	30	2
Lindtorf	31	2
Miltern	32	3
Möllenbeck	33	2
Möringen	34	4
Nahrstedt	35	3
Neuendorf a. Speck	36	2
Peulingen	37	1
Querstedt	38	2
Rochau	39	4
Sanne	40	2
Schäplitz	41	2
Schartau	42	1
Schernikau	43	2
Schinne	44	3
Schorstedt	45	2
Staats	46	2
Staffelde	47	2
Steinfeld (Altmark)	48	3
Stendal, Stadt	49	10
Storkau	50	2
Tangermünde, Stadt	51	9
Tornau	52	2
Uchtspringe	53	5
Uenglingen	54	3
Vinzelberg	55	2
Volgfelde	56	2
Vollenschier	57	1
Welle	58	1
Wittenmoor	59	2
Ldkr. Tangerhütte	0718	
Angern	071801	5
Bellingen	02	3
Bertingen	03	2
Birkholz	04	3
Bittkau	05	5
Bölsdorf	06	2
Buch	07	3
Burgstall	08	4
Cobbel	09	3
Cröchern	10	3
Demker	11	3
Dolle	12	3

7. Bezirk: Magdeburg

Kreise Gemeinden	Kreis-Gemeinde-Nr.	Größenklasse
Grieben	071813	4
Grobleben	14	1
Groß Schwarzlosen	15	3
Hüselitz	16	3
Jerchel	17	2
Kehnert	18	3
Lüderitz	19	3
Mahlpfuhl	20	2
Mahlwinkel	21	4
Ottersburg	22	1
Ringfurth	23	2
Sandbeiendorf	24	2
Schelldorf	25	2
Schernebeck	26	2
Schönwalde (Altmark)	27	2
Stegelitz (Altmark)	28	2
Tangerhütte, Stadt	29	8
Uchtdorf	30	3
Ütz	31	2
Weißewarte	32	3
Wenddorf	33	2
Windberge	34	2
Ldkr. Wanzleben	0719	
Altenweddingen	071901	7
Ampfurth	02	5
Bahrendorf	03	5
Bergen	04	2
Beyendorf	05	5
Bottmersdorf	06	4
Dodendorf	07	4
Domersleben	08	5
Drackenstedt	09	3
Dreileben	10	5
Druxberge	11	3
Eggenstedt	12	3
Eilsleben	13	7
Groß Germersleben	14	4
Groß Rodensleben	071915	6
Hadmersleben, Stadt	16	7
Hohendodeleben	17	6
Klein Oschersleben	18	4
Klein Rodensleben	19	3
Klein Wanzleben	20	7
Langenweddingen	21	7
Osterweddingen	22	6
Ovelgünne	23	3
Peseckendorf	24	3
Remkersleben	25	4
Schwaneberg	26	4
Seehausen (Kr. Wanzleben), Stadt	27	7
Sülldorf	28	3
Ummendorf	29	6
Wanzleben, Stadt	30	8
Wefensleben	31	6
Wormsdorf	32	4
Ldkr. Wernigerode	0720	
Abbenrode	072001	4
Altenbrak	02	3
Benneckenstein (Harz), Stadt	03	7
Benzingerode	04	4
Blankenburg (Harz), Stadt	05	9
Börnecke	06	4
Cattenstedt	07	4
Darlingerode	08	5
Derenburg, Stadt	09	7
Drübeck	10	5
Elbingerode (Harz), Stadt	11	7
Elend	12	3
Hasselfelde, Stadt	13	7
Heimburg	14	5
Hüttenrode	15	6
Ilsenburg (Harz)	16	8
Königshütte (Harz)	072017	4
Minsleben	18	3
Reddeber	19	3
Rübeland	20	6
Schierke	21	4
Schmatzfeld	22	2
Silstedt	23	4
Sorge	24	2
Stapelburg	25	5
Stiege, Flecken	26	5
Tanne	27	4
Trautenstein	28	3
Treseburg	29	2
Veckenstedt	30	5
Wernigerode, Stadt	31	10
Wienrode	32	3
Ldkr. Wolmirstedt	0710	
Barleben	071001	8
Bleiche	02	2
Colbitz	03	7
Dahlenwarsleben	04	5
Ebendorf	05	4
Eichenbarleben	06	7
Farsleben	07	3
Glindenberg	08	4
Groß Ammensleben	09	6
Gutenswegen	10	4
Heinrichsberg	11	3
Hermsdorf	12	3
Hohenwarsleben	13	4
Irxleben	14	4
Jersleben	15	3
Klein Ammensleben	16	3
Loitsche	17	4
Meitzendorf	18	4
Meseberg	19	3
Mose	20	2
Niederndodeleben	21	7
Olvenstedt	22	8
Rogätz	23	7
Samswegen	071024	5
Wellen	25	4
Wolmirstedt, Stadt	26	8
Zielitz	27	4
Ldkr. Zerbst	0721	
Bornum	072101	2
Buhlendorf	02	2
Deetz	03	4
Dobritz	04	3
Dornburg	05	3
Garitz	06	2
Gehrden	07	2
Gödnitz	08	2
Grimme	09	2
Güterglück	10	3
Hohenlepte	11	2
Jütrichau	12	2
Leps	13	3
Lindau, Stadt	14	5
Lübs	15	3
Luso	16	3
Moritz	17	3
Nedlitz	18	3
Nutha	19	2
Pakendorf	20	3
Polenzko	21	3
Prödel	22	2
Pulspforde	23	2
Reuden	24	3
Steckby	25	2
Steutz	26	4
Straguth	27	3
Walternienburg	28	3
Zerbst, Stadt	29	9
Zernitz	30	2
Stkr. Magdeburg	0732	
Magdeburg, Stadt	073200	12

8. Bezirk Halle

a) Kreisübersicht

Zahl der Gemeinden insgesamt: 782

Kreis-Nr.	Kreis	Zahl der Gemeinden
0801	Ldkr. Artern	40
0802	„ Aschersleben	25
0803	„ Bernburg	37
0804	„ Bitterfeld	49
0805	„ Eisleben	36
0806	„ Gräfenhainichen	30
0808	„ Hettstedt	44
0817	„ Hohenmölsen	21
0809	„ Köthen	61
0811	„ Merseburg	44
0812	„ Naumburg	52
0810	„ Nebra	37
0813	„ Quedlinburg	24
0814	„ Querfurt	30
0815	„ Roßlau	26
0807	„ Saalkreis	58
0816	„ Sangerhausen	60
0818	„ Weißenfels	24
0819	„ Wittenberg	43
0820	„ Zeitz	39
0831	Stkr. Dessau	1
0832	„ Halle (Saale)	1

b) Gemeinden nach Kreisen

Kreise Gemeinden	Kreis-Gemeinde-Nr.	Größenklasse
Ldkr. Artern	0801	
Artern, Stadt	080101	8
Bilzingsleben	02	4
Borxleben	03	3
Bottendorf	04	6
Bretleben	05	4
Donndorf	06	4
Esperstedt	07	3
Etzleben	08	3
Frankenhausen (Kyffhäuser), Bad, Stadt	09	8
Gehofen	10	4
Göllingen	11	5
Gorsleben	12	4
Günserode	13	2
Hauteroda	14	3
Heldrungen, Stadt	15	7
Hemleben	16	3
Heygendorf	17	4
Ichstedt	18	4
Kalbsrieth	19	3
Kannawurf	20	5
Langenroda	21	2
Mönchpfiffel	22	2
Nausitz	23	2
Nikolausrieth	24	2
Oberheldrungen	25	5
Oldisleben	26	7
Reinsdorf	27	5
Ringleben	28	5
Ritteburg	29	3
Roßleben	30	7
Rottleben	080131	4
Sachsenburg	32	3
Schönewerda	33	4
Schönfeld	34	2
Seega	35	3
Seehausen (Kr. Artern)	36	3
Steinthaleben	37	4
Udersleben	38	3
Voigtstedt	39	6
Wiehe, Stadt	41	7
Ldkr. Aschersleben	0802	
Aschersleben, Stadt	080201	10
Cochstedt, Stadt	02	6
Drohndorf	03	4
Ermsleben, Stadt	04	7
Friedrichsaue	05	2
Frose	06	7
Gatersleben	07	7
Giersleben	08	6
Hausneindorf	09	4
Hedersleben	10	6
Heteborn	11	3
Hoym, Stadt	12	7
Königsaue	13	5
Mehringen	14	5
Meisdorf	15	4
Nachterstedt	16	7
Radisleben	080217	3
Reinstedt	18	5
Schackenthal	19	3
Schadeleben	20	4
Schierstedt	21	5
Wedderstedt	22	3
Westdorf	23	3
Wilsleben	24	3
Winningen	25	4
Ldkr. Bernburg	0803	
Aderstedt	080301	3
Alsleben (Saale), Stadt	02	7
Altenburg	03	3
Baalberge	04	6
Beesenlaublingen	05	6
Belleben	06	5
Bernburg, Stadt	07	10
Biendorf	08	4
Cörmigk	09	3
Edlau	10	3
Gerbitz	11	4
Gerlebogk	12	3
Gnölbzig	13	3
Golbitz	14	2
Gramsdorf	15	2
Gröna	16	3
Großwirschleben	17	3
Ilberstedt	080318	6
Könnern, Stadt	19	8
Kustrena	20	2
Latdorf	21	5
Leau	22	2
Lebendorf	23	5
Neugattersleben	24	5
Nienburg (Saale), Stadt	25	8
Peißen	26	5
Plötzkau	28	5
Pobzig	29	3
Poley	30	4
Preußlitz	31	4
Schackstedt	32	3
Strenznaundorf	33	3
Trebnitz (Bernburg)	34	3
Wedlitz	35	3
Wiendorf	36	3
Wohlsdorf	37	3
Zickeritz	38	2
Ldkr. Bitterfeld	0804	
Altjeßnitz	080401	3
Bitterfeld, Stadt	02	10
Bobbau	03	6
Brehna, Stadt	04	7
Brösa	05	2

8. Bezirk: Halle

Kreise Gemeinden	Kreis-Gemeinde-Nr.	Größenklasse
Burgkemnitz	080406	3
Döbern	07	3
Friedersdorf	08	7
Glebitzsch	09	4
Göttnitz	10	3
Greppin	11	8
Großzöberitz	12	3
Heideloh	13	2
Holzweißig	14	8
Hoyersdorf	15	1
Jeßnitz, Stadt	16	9
Lingenau	17	2
Löberitz	18	5
Marke	19	2
Möst	20	2
Mühlbeck	21	5
Muldenstein	22	7
Niemegk	23	6
Petersroda	24	4
Plodda	25	2
Pouch	26	7
Priorau	27	3
Quetzdölsdorf	28	3
Raguhn, Stadt	29	8
Ramsin	30	6
Renneritz	31	3
Retzau	32	2
Rödgen	33	3
Rösa	34	4
Roitzsch	35	8
Salzfurtkapelle	36	4
Sandersdorf	37	8
Schierau	38	3
Schlaitz	39	3
Schrenz	40	3
Spören	41	3
Stumsdorf	42	3
Thalheim	43	6
Thurland	44	3
Tornau v. d. Heide	45	2
Werben	46	2
Wolfen	47	9
Zörbig, Stadt	48	8
Zscherndorf	49	7
Ldkr. Eisleben	0805	
Ahlsdorf	080501	7
Amsdorf	02	4
Annarode	03	3
Aseleben	04	2
Augsdorf	05	4
Benndorf	06	7
Bischofrode	07	4
Bösenburg	08	2
Bornstedt	09	5
Burgsdorf	10	2
Dederstedt	11	3
Eisleben, Stadt	12	10
Erdeborn	13	6
Hedersleben	14	4
Helbra	15	8
Helfta	16	8
Hergisdorf	17	7
Hübitz	18	2
Klostermansfeld	19	8
Lüttchendorf	20	3
Neehausen	21	3
Oberrißdorf	22	2
Polleben	23	5
Röblingen am See	24	8
Rottelsdorf	25	2
Schmalzerode	26	2
Schwittersdorf	080527	2
Seeburg	28	3
Siebigerode	29	4
Siersleben	30	7
Stedten	31	6
Unterrißdorf	32	3
Volkstedt	33	6
Wansleben (See)	34	7
Wimmelburg	35	6
Wolferode	36	6
Ldkr. Gräfenhainichen	0806	
Bergwitz	080601	6
Brandhorst	02	1
Gohrau	03	2
Gossa	04	4
Gräfenhainichen, Stadt	05	8
Gremmin	06	2
Griesen	07	3
Gröbern	08	4
Horstdorf	09	3
Jüdenberg	10	3
Kakau	11	3
Kleutsch	12	2
Krina	13	4
Möhlau	14	6
Oranienbaum, Stadt	15	8
Radis	16	5
Rehsen	17	2
Riesigk	18	2
Rotta	19	4
Schköna	20	4
Schleesen	21	3
Schwemsal	22	3
Selbitz	23	2
Söllichau	24	4
Sollnitz	25	2
Tornau	26	3
Uthausen	27	2
Vockerode	28	4
Wörlitz, Stadt	29	6
Zschornewitz	30	8
Ldkr. Hettstedt	0808	
Abberode	080801	3
Alterode	02	3
Arnstedt	03	3
Biesenrode	04	3
Bräunrode	05	3
Braunschwende	06	3
Endorf	07	3
Freckleben	08	4
Freist	09	3
Friedeburg (Saale)	10	4
Friedeburgerhütte	11	2
Friesdorf	12	2
Gerbstedt, Stadt	13	8
Gorenzen	14	3
Greifenhagen	15	2
Großörner	16	7
Heiligenthal	17	5
Hermerode	18	2
Hettstedt, Stadt	19	9
Ihlewitz	20	2
Lochwitz	21	2
Mansfeld, Stadt	080822	8
Möllendorf	23	3
Molmerswende	24	3
Neuplatendorf	25	2
Pansfelde	26	3
Piskaborn	27	3
Quenstedt	28	5
Rammelburg	29	1
Ritterode	30	3
Ritzgerode	31	1
Sandersleben, Stadt	32	7
Stangerode	33	3
Sylda	34	4
Thaldorf	35	2
Ulzigerode	36	2
Vatterode	37	4
Walbeck	38	3
Welbsleben	39	4
Welfesholz	40	2
Wiederstedt	41	5
Wieserode	42	2
Wippra	43	5
Zabenstedt	44	3
Ldkr. Hohenmölsen	0817	
Deuben	081701	7
Dobergast	02	4
Döbris	03	3
Granschütz	04	6
Gröben	05	5
Großgrimma	06	6
Hohenmölsen, Stadt	07	8
Krauschwitz	08	4
Muschwitz	09	6
Mutschau	10	5
Nessa	11	5
Pretzsch	13	2
Schelkau	14	3
Stößen	15	5
Taucha	16	4
Teuchern, Stadt	17	8
Trebnitz b. Th.	18	6
Webau	19	6
Werschen	20	3
Zembschen	21	4
Zorbau	22	5
Ldkr. Köthen	0809	
Aken (Elbe), Stadt	080901	9
Arensdorf	02	3
Baasdorf	03	3
Bobbe	04	2
Chörau	05	2
Cösitz	06	3
Cosa	07	3
Diebzig	08	2
Diesdorf	09	1
Dohndorf	10	3
Dornbock	11	3
Drosa	12	4
Edderitz	13	5
Elsdorf	14	3
Elsnigk	15	4
Fraßdorf	16	2
Frenz	080917	2
Glauzig	18	3
Gnetsch	19	3
Görzig	20	6
Gröbzig, Stadt	21	7
Großbadegast	22	3
Großpaschleben	23	3
Hinsdorf	24	3
Kleinbadegast	25	2
Kleinpaschleben	26	4
Kleinzerbst	27	2
Köthen (Anhalt), Stadt	28	10
Lausigk	29	2
Libbesdorf	30	2
Libehna	31	3
Löbnitz a. d. Linde	32	3
Maasdorf	33	3
Meilendorf	34	2
Merzien	35	4
Micheln	36	5
Mölz	37	2
Osternienburg	38	7
Piethen	39	3
Porst	40	2
Prosigk	41	4
Quellendorf	42	4
Radegast	43	6
Reppichau	44	3
Reupzig	45	2
Riesdorf	46	2
Rosefeld	47	2
Scheuder	48	2
Schortewitz	49	4
Storkau	50	1
Trebbichau a. d. Fuhne	51	3
Trinum	52	3
Weißandt-Gölzau	53	5
Wieskau	54	3
Wörbzig	55	3
Wülknitz	56	3
Würflau	57	2
Wulfen	58	6
Zabitz	59	3
Zehbitz	60	2
Zehmitz	61	2
Ldkr. Merseburg	0811	
Benndorf	081101	4
Beuna (Geiseltal)	02	5
Braunsbedra	03	7
Burgliebenau	04	2
Delitz a. Berge	05	4
Dürrenberg, Bad, Stadt	06	9
Ermlitz	07	4
Frankleben	08	6
Friedensdorf	09	2
Geusa	10	5
Gröst	11	4
Groß Gräfendorf	12	3
Großkayna	13	7
Günthersdorf	14	2
Horburg	15	2
Klobikau	16	4
Knapendorf	17	4
Kötschlitz	18	3
Kötzschau	19	7

Kreise Gemeinden	Kreis-Gemeinde-Nr.	Größenklasse
Korbetha	081120	3
Kreypau	21	3
Krumpa	22	6
Lauchstädt, Bad, Stadt	23	8
Leuna, Stadt	24	9
Luppenau	25	2
Merseburg, Stadt	26	10
Meuschau	27	3
Milzau	28	5
Mücheln (Geiseltal), Stadt	29	9
Nempitz	30	3
Neumark (Geiseltal)	31	6
Oebles-Schlechtewitz	32	2
Raßnitz	33	4
Rodden	34	2
Röglitz	35	3
Roßbach	36	7
Schafstädt, Stadt	37	7
Schkopau	38	8
Spergau	39	4
Tollwitz	40	6
Wallendorf (Luppe)	41	4
Wünsch	42	4
Zöschen	43	4
Zweimen	44	3
Ldkr. Naumburg	0812	
Abtlöbnitz	081201	2
Aue	02	2
Boblas	03	2
Burgheßler	04	2
Burgholzhausen	05	3
Burkersroda	06	3
Casekirchen	07	2
Cauerwitz	08	1
Crauschwitz	09	2
Crölpa-Löbschütz	10	2
Eckartsberga, Stadt	11	6
Eulau	12	2
Flemmingen	13	3
Freiroda	14	1
Gieckau	15	2
Görschen	16	2
Goldschau	17	2
Größnitz	18	2
Großwilsdorf	19	2
Hassenhausen	20	3
Heiligenkreuz	21	2
Herrengosserstedt	22	3
Janisroda	23	2
Kleinheringen	25	2
Kleinjena	26	5
Kloster Haeseler	27	4
Köckenitzsch	28	1
Kösen, Bad, Stadt	29	8
Leislau	30	2
Lißdorf	31	2
Löbitz	32	3
Mertendorf	33	4
Möllern	34	3
Molau	35	2
Mollschütz	36	1
Naumburg (Saale), Stadt	37	10
Neidschütz	38	2
Pödelist	39	3
Prießnitz	40	2

Kreise Gemeinden	Kreis-Gemeinde-Nr.	Größenklasse
Schieben	081241	1
Schönburg	42	4
Seidewitz	43	1
Seiselitz	44	1
Sieglitz	45	2
Spielberg	46	2
Taugwitz	48	4
Tromsdorf	49	3
Tultewitz	50	1
Utenbach	51	1
Wethau	52	4
Wettaburg	53	3
Wischroda	54	3
Ldkr. Nebra	0810	
Altenroda	081001	4
Balgstädt	02	3
Baumersroda	03	3
Bibra, Bad, Stadt	04	6
Billroda	05	3
Branderoda	06	2
Bucha	07	3
Burgscheidungen	08	3
Ebersroda	09	2
Freyburg (Unstrut), Stadt	10	8
Gleina	11	4
Golzen	12	2
Hirschroda	13	2
Kahlwinkel	14	3
Karsdorf	15	4
Kirchscheidungen	16	3
Krawinkel	17	1
Laucha (Unstrut), Stadt	18	7
Lossa	19	4
Memleben	20	4
Müncheroda	21	1
Nebra (Unstrut), Stadt	22	7
Nißmitz	23	2
Plößnitz	24	1
Reinsdorf	25	4
Saubach	26	4
Schleberoda	27	2
Steinburg	28	2
Thalwinkel	29	2
Tröbsdorf	30	2
Wangen	31	3
Weischütz	32	2
Wennuugen	33	2
Wetzendorf	34	2
Wohlmirstedt	35	4
Zeuchfeld	36	2
Zscheiplitz	37	2
Ldkr. Quedlinburg	0813	
Allrode	081301	3
Badeborn	02	5
Ballenstedt, Stadt	03	9
Dankerode	04	4
Ditfurt	05	7
Friedrichsbrunn	06	4
Gernrode, Stadt	07	8
Güntersberge, Stadt	08	4
Harzgerode, Stadt	09	8

Kreise Gemeinden	Kreis-Gemeinde-Nr.	Größenklasse
Königerode	081310	4
Neinstedt	11	7
Neudorf	12	3
Quedlinburg, Stadt	13	10
Rieder	14	6
Schielo	15	3
Siptenfelde	16	3
Stecklenberg	17	3
Straßberg	18	4
Suderode, Bad	19	6
Thale (Harz), Stadt	20	9
Timmenrode	21	5
Warnstedt	22	4
Weddersleben	23	5
Westerhausen	24	7
Ldkr. Querfurt	0814	
Albersroda	081401	3
Alberstedt	02	3
Barnstädt	03	5
Döcklitz	04	3
Dornstedt	05	4
Esperstedt	06	5
Farnstädt	07	6
Gatterstädt	08	4
Göhrendorf	09	3
Grockstädt	10	3
Hornburg	11	3
Jüdendorf	12	2
Kalzendorf	13	2
Landgrafroda	14	2
Langeneichstädt	15	6
Leimbach	16	3
Lodersleben	17	5
Nemsdorf	18	4
Obhausen	19	6
Öchlitz	20	4
Osterhausen	21	5
Querfurt, Stadt	22	8
Rothenschirmbach	23	3
Schmon	24	4
Schnellroda	25	3
Schraplau, Stadt	26	6
Steigra	27	3
Vitzenburg	28	4
Weißenschirmbach	29	3
Ziegelroda	30	3
Ldkr. Roßlau	0815	
Bräsen	081501	2
Brambach	02	3
Buko	03	2
Buro	04	3
Cobbelsdorf	05	2
Coswig (Anhalt), Stadt	06	9
Düben	07	2
Griebo	08	3
Hundeluft	09	3
Jeber-Bergfrieden	10	3
Klieken	11	3
Köselitz	12	2
Luko	13	2
Meinsdorf	14	5
Möllensdorf	15	2
Mühlstedt	16	2

Kreise Gemeinden	Kreis-Gemeinde-Nr.	Größenklasse
Ragösen	081517	2
Rodleben	18	6
Roßlau, Stadt	19	9
Senst	20	2
Serno	21	3
Stackelitz	22	2
Streetz	23	3
Thießen	24	3
Wörpen	25	2
Zieko	26	2
Ldkr. Saalkreis	0807	
Angersdorf	080701	5
Beesenstedt	02	5
Bennstedt	03	5
Beuditz	04	2
Brachstedt	05	4
Brachwitz	06	4
Braschwitz	07	3
Dieskau	08	6
Döblitz	09	2
Dölbau	10	4
Döllnitz	11	6
Dößel	12	3
Domnitz	13	4
Fienstedt	14	2
Gimritz b. Wettin	15	3
Gröbers	16	7
Großkugel	17	3
Gutenberg	18	3
Höhnstedt	19	6
Hohenthurm	20	6
Hohenweiden	21	4
Holleben	22	6
Kloschwitz	23	3
Krosigk	24	4
Kütten	25	3
Landsberg, Stadt	26	8
Langenbogen	27	5
Lettewitz	28	3
Lieskau	29	4
Lochau	30	4
Löbejün, Stadt	31	7
Mösthinsdorf	32	3
Morl	33	4
Nauendorf	34	5
Nehlitz	35	3
Neutz	36	3
Niemberg	37	5
Oppin	38	5
Ostrau	39	5
Peißen	40	5
Petersberg	41	3
Plötz	42	4
Queis	43	4
Reußen	44	2
Rothenburg	45	5
Salzmünde	46	6
Schochwitz	47	4
Schwerz	48	3
Sennewitz	49	4
Sietzsch	50	4
Spickendorf	51	3
Steuden	52	4
Teicha	53	5
Teutschenthal	54	8
Wallwitz (Saalkreis)	55	5
Wettin, Stadt	56	7
Zappendorf	57	6
Zscherben	58	5

8. Bezirk: Halle

Kreise Gemeinden	Kreis-Gemeinde-Nr.	Größenklasse
Ldkr. Sangerhausen	0816	
Allstedt, Stadt	081601	7
Bennungen	02	4
Berga	03	5
Beyernaumburg	04	3
Blankenheim	05	6
Bösenrode	06	2
Breitenbach	07	2
Breitenstein	08	3
Breitungen	09	3
Brücken (Helme)	10	4
Dietersdorf	11	3
Dittichenrode	12	2
Drebsdorf	13	2
Edersleben	14	4
Einsdorf	15	2
Einzingen	16	2
Emseloh	17	3
Gonna	18	3
Grillenberg	19	2
Großleinungen	20	3
Hackpfüffel	21	2
Hainrode	22	2
Hayn b. Stolberg	23	3
Hohlstedt	24	3
Holdenstedt	25	4
Horla	26	2
Katharinenrieth	27	2
Kelbra (Kyffhäuser), Stadt	28	7
Kleinleinungen	29	2
Lengefeld	30	3
Liedersdorf	31	2
Martinsrieth	32	2
Mittelhausen	33	3
Morungen	34	2
Niederröblingen (Helme)	35	3
Nienstedt	36	2
Oberröblingen	37	6
Obersdorf	38	3
Pölsfeld	39	3
Questenberg	40	2
Riestedt	41	5
Riethnordhausen	42	3
Rosperwenda	43	2
Roßla	44	7
Rotha	45	3
Rottleberode	46	5
Sangerhausen, Stadt	47	10
Schwenda	081648	3
Sittendorf (Kyffhäuser)	49	2
Sotterhausen	50	2
Stolberg (Harz), Stadt	51	6
Thürungen	52	2
Tilleda (Kyffhäuser)	53	5
Uftrungen	54	4
Wallhausen (Helme)	55	5
Wettelrode	56	3
Wickerode	57	2
Winkel	58	3
Wolferstedt	59	4
Wolfsberg	60	2
Ldkr. Weißenfels	0818	
Borau	081801	4
Burgwerben	02	4
Dehlitz (Saale)	03	4
Goseck	04	5
Gröbitz	05	3
Groß Görschen	06	4
Großkorbetha	07	7
Langendorf	08	7
Leißling	09	6
Lützen, Stadt	10	8
Markwerben	11	4
Meuchen	12	3
Poserna	24	3
Prittitz	13	5
Reichardtswerben	14	6
Rippach	15	4
Röcken	16	4
Schkortleben	17	4
Starsiedel	18	4
Storkau	19	3
Tagewerben	20	4
Uichteritz	21	6
Weißenfels, Stadt	22	10
Wengelsdorf	23	5
Ldkr. Wittenberg	0819	
Apollensdorf	081901	5
Ateritz	02	3
Bleddin	03	2
Boßdorf	04	3
Bülzig	05	4
Dabrun	06	4
Dietrichsdorf	07	2
Dorna	08	2
Euper	09	5
Eutzsch	10	3
Gallin	11	2
Globig	12	3
Grabo	13	2
Jahmo	14	2
Kemberg, Stadt	15	7
Kerzendorf	16	3
Klebitz	17	2
Korgau	18	3
Kropstädt	19	4
Leetza	20	3
Meuro	21	3
Mochau	22	2
Mühlanger	23	5
Nudersdorf	24	4
Ogkeln	25	2
Pratau	26	6
Pretzsch (Elbe), Stadt	27	7
Priesitz	28	2
Rackith	29	4
Rahnsdorf	30	2
Reinharz	31	2
Reinsdorf	32	7
Schmiedeberg, Bad, Stadt	33	8
Schmilkendorf	34	2
Schnellin	35	2
Seegrehna	36	4
Straach	37	3
Thießen	38	2
Trebitz (Elbe)	39	6
Wartenburg	40	4
Wittenberg, Stadt	41	10
Zahna, Stadt	42	8
Zörnigall	43	4
Ldkr. Zeitz	0820	
Bergisdorf	082001	3
Bornitz	02	4
Breitenbach	03	3
Bröckau	04	3
Döschwitz	05	5
Draschwitz	06	4
Droßdorf	07	3
Droyßig	08	7
Geußnitz	09	3
Göbitz	10	3
Grana	11	5
Haynsburg	12	3
Heuckewalde	13	3
Kayna	14	6
Kleinhelmsdorf	15	2
Könderitz	16	4
Kretzschau	17	6
Langendorf	18	4
Luckenau	19	5
Meineweh	20	4
Nonnewitz	21	5
Osterfeld, Stadt	22	6
Profen	24	6
Rehmsdorf	25	5
Reuden	26	5
Schellbach	27	3
Spora	28	6
Theißen	29	7
Tröglitz	30	7
Unterkaka	31	3
Waldau	32	3
Weickelsdorf	33	3
Weißenborn	34	3
Wetterzeube	35	5
Wittgendorf	36	4
Würchwitz	37	4
Wuitz	38	1
Zangenberg	39	4
Zeitz, Stadt	40	10
Stkr. Dessau	0831	
Dessau, Stadt	083100	11
Stkr. Halle (Saale)	0832	
Halle (Saale), Stadt	083200	12

9. Bezirk Erfurt

a) Kreisübersicht

Zahl der Gemeinden insgesamt: 816

Kreis-Nr.	Kreis	Zahl der Gemeinden
0902	Ldkr. Apolda	48
0901	„ Arnstadt	65
0903	„ Eisenach	81
0904	„ Erfurt	67
0905	„ Gotha	66
0906	„ Heiligenstadt	64
0907	„ Langensalza	44
0909	„ Mühlhausen	52
0910	„ Nordhausen	68
0911	„ Sömmerda	51
0912	„ Sondershausen	53
0913	„ Weimar	98
0908	„ Worbis	57
0932	Stkr. Erfurt	1
0931	„ Weimar	1

b) Gemeinden nach Kreisen

Kreise Gemeinden	Kreis-Gemeinde-Nr.	Größenklasse
Ldkr. Apolda	0902	
Apolda, Stadt	090201	10
Auerstedt	02	3
Darnstedt	03	2
Eberstedt	04	2
Eckolstädt	05	3
Flurstedt	06	2
Gebstedt	07	2
Goldbach	08	1
Großheringen	09	4
Großromstedt	10	2
Hermstedt	11	2
Herressen	12	3
Kaatschen	13	1
Kapellendorf	14	2
Kleinromstedt	15	2
Ködderitzsch	16	1
Kösnitz	17	1
Lachstedt	18	1
Liebstedt	19	3
Mattstedt	20	3
Münchengosserstädt	21	2
Neustedt	22	1
Niederreißen	23	2
Niederroßla	24	5
Niedertrebra	25	4
Nirmsdorf	26	1
Oberndorf	27	2
Oberreißen	28	2
Oberroßla	29	4
Obertrebra	30	2
Oßmannstedt	31	5
Pfiffelbach	32	3
Pfuhlsborn	33	2
Rannstedt	34	2
Reisdorf	35	3
Rödigsdorf	36	2
Schmiedehausen	37	3
Schöten	38	2
Sonnendorf	39	1
Stobra	40	2

Kreise Gemeinden	Kreis-Gemeinde-Nr.	Größenklasse
Sulza, Bad, Stadt	090241	7
Utenbach	42	3
Weichau	43	1
Wersdorf	44	1
Wickerstedt	45	4
Willerstedt	46	3
Wormstedt	47	3
Zottelstedt	48	3
Ldkr. Arnstadt	0901	
Achelstädt	090101	2
Alkersleben	02	3
Angelroda	03	3
Arnstadt, Stadt	04	10
Bittstädt	05	3
Bösleben	06	2
Branchewinda	07	1
Cottendorf	08	1
Crawinkel	09	6
Dannheim	10	2
Dienstedt	11	3
Döllstedt	12	1
Dörnfeld a. d. Ilm	13	2
Dornheim	14	3
Dosdorf	15	2
Ehrenstein	16	1
Eischleben	17	3
Elleben	18	2
Ellichleben	19	2
Elxleben	20	3
Espenfeld	21	2
Frankenhain	22	4
Geilsdorf	23	1
Görbitzhausen	24	1
Gösselborn	25	1
Gossel	26	3
Gräfenroda	27	7
Griesheim	28	2

Kreise Gemeinden	Kreis-Gemeinde-Nr.	Größenklasse
Großhettstedt	090129	2
Großliebringen	30	2
Gügleben	31	1
Haarhausen	32	3
Hausen	33	1
Holzhausen	34	3
Ichtershausen	35	7
Kettmannshausen	36	1
Kirchheim	37	3
Kleinhettstedt	38	2
Kleinliebringen	39	2
Liebenstein	40	3
Marlishausen	41	4
Nahwinden	42	1
Neuroda	43	2
Neusiß	44	2
Niederwillingen	45	4
Osthausen	46	2
Plaue, Stadt	47	6
Rehestädt	48	2
Reinsfeld	49	2
Riechheim	50	2
Rippersroda	51	1
Roda b. Arnstadt	52	1
Rudisleben	53	4
Schmerfeld	54	1
Siegelbach	55	2
Singen	56	2
Stadtilm, Stadt	57	8
Sülzenbrücken	58	3
Thörey	59	2
Traßdorf	60	2
Werningsleben	61	2
Wipfra	62	2
Witzleben	63	2
Wülfershausen	64	2
Wüllersleben	65	2

Kreise Gemeinden	Kreis-Gemeinde-Nr.	Größenklasse
Ldkr. Eisenach	0903	
Auenheim-Rienau	090301	1
Berka a. d. Werra, Stadt	02	5
Berka v. d. Hainich	03	4
Berteroda	04	1
Beuernfeld	05	1
Bischofroda	06	3
Bolleroda	07	1
Buchenau	08	2
Burkhardtroda	09	2
Burla	10	1
Creuzburg, Stadt	11	6
Dankmarshausen	12	5
Dippach	13	5
Ebenshausen	14	2
Eckardtshausen	15	3
Eisenach, Stadt	16	11
Ettenhausen a. d. Nesse	17	2
Ettenhausen a. d. Suhl	18	3
Etterwinden	19	3
Falken	20	4
Farnroda	21	6
Fernbreitenbach	22	3
Förtha	23	4
Frankenroda	24	2
Gerstungen	25	6
Göringen	26	1
Gospenroda	27	3
Großburschla	28	5
Großenlupnitz	29	3
Großensee	30	2
Hallungen	31	2
Hastrungsfeld	32	1
Herda	33	4
Hörschel	34	2
Hötzelsroda	35	3
Horschlitt	36	2
Ifta	37	4
Kälberfeld	38	2

9. Bezirk: Erfurt

Kreise Gemeinden	Kreis-Gemeinde-Nr.	Größenklasse
Kahlenberg	090339	2
Kittelsthal	40	3
Krauthausen	41	2
Kupfersuhl	42	2
Lauchröden	43	4
Lauterbach	44	3
Lindigshof	45	1
Madelungen	46	2
Marksuhl	47	5
Melborn	48	2
Mihla	49	6
Mosbach	50	5
Nazza	51	3
Neuenhof	52	3
Neukirchen	53	3
Neustädt a. d. Werra	54	2
Oberellen	55	3
Pferdsdorf (Werra)	56	2
Ruhla, Stadt	57	8
Sättelstädt	58	3
Sallmannshausen	59	2
Scherbda	60	3
Schnellmannshausen	61	3
Schönau a. d. Hörsel	62	3
Seebach	63	4
Sondra	64	2
Spichra	65	1
Stedtfeld	66	3
Stockhausen	67	3
Stregda	68	3
Thal (Thüringen)	69	5
Treffurt, Stadt	70	7
Uetteroda	71	2
Unterellen	72	3
Untersuhl	73	3
Vitzeroda	74	3
Volteroda	75	1
Wartha	76	1
Wenigenlupnitz	77	3
Wolfmannsgehau	78	1
Wolfsburg-Unkeroda	79	3
Wünschensuhl	80	3
Wutha (Thüringen)	81	5
Ldkr. Erfurt	0904	
Alach	090401	4
Alperstedt	02	3
Andisleben	03	3
Apfelstädt	04	5
Azmannsdorf	05	3
Bechstedt-Wagd	06	2
Bienstädt	07	2
Büßleben	08	4
Dachwig	09	4
Dielsdorf	10	2
Döllstädt	11	4
Eckstedt	12	3
Egstedt	13	2
Eichelborn	14	2
Elxleben	15	6
Ermstedt	16	3
Frienstedt	17	3
Gamstädt	18	3
Gebesee, Stadt	19	7
Gierstädt	20	2
Großfahner	21	4
Großmölsen	22	2
Großrudestedt	23	5
Haßleben	24	5

Kreise Gemeinden	Kreis-Gemeinde-Nr.	Größenklasse
Hayn	090425	1
Hochstedt	26	2
Ingersleben	27	5
Kersleben	28	4
Kleinfahner	29	2
Kleinmölsen	30	2
Kleinrettbach	31	2
Kleinrudestedt	32	2
Klettbach	33	3
Kornhochheim	34	2
Kranichborn	35	2
Kühnhausen	36	3
Linderbach	37	3
Markvippach	38	3
Mittelhausen b. Erfurt	39	5
Mönchenholzhausen	40	2
Molsdorf	41	3
Neudietendorf	42	6
Nöda	43	3
Nottleben	44	3
Obernissa	45	2
Ollendorf	46	3
Riethnordhausen	47	4
Ringleben	48	3
Rockhausen	49	2
Rohda	50	1
Schellroda	51	2
Schloßvippach	52	5
Schwansee	53	2
Schwerborn	54	3
Sohnstedt	55	1
Stotternheim	56	7
Tiefthal	57	3
Töttelstädt	58	3
Töttleben	59	2
Udestedt	60	4
Vieselbach	61	6
Wallichen	62	2
Walschleben	63	6
Waltersleben	64	2
Windischholzhausen	65	3
Witterda	66	5
Zimmernsupra	67	3
Ldkr. Gotha	0905	
Aspach	090501	2
Ballstädt	02	4
Brüheim	03	3
Bufleben	04	3
Catterfeld	05	5
Ebenheim	06	2
Eberstädt	07	2
Emleben	08	4
Ernstroda	09	4
Eschenbergen	10	3
Finsterbergen	11	6
Fischbach	12	3
Friedrichroda, Stadt	13	8
Friedrichswerth	14	3
Friemar	15	5
Fröttstädt	16	3
Georgenthal	17	6
Goldbach	18	5
Gospiteroda	19	2
Gotha, Stadt	20	11
Grabsleben	21	4
Gräfenhain	22	5
Günthersleben	23	4
Haina	24	4

Kreise Gemeinden	Kreis-Gemeinde-Nr.	Größenklasse
Hausen	090525	2
Herrenhof	26	4
Hochheim	27	3
Hörselgau	28	5
Hohenkirchen	29	4
Laucha	30	3
Leina	31	3
Luisenthal	32	6
Mechterstedt	33	4
Metebach	34	2
Molschleben	35	4
Mühlberg	36	5
Nauendorf	37	3
Ohrdruf, Stadt	38	8
Petriroda	39	2
Pferdingsleben	40	3
Pfullendorf	41	2
Remstädt	42	4
Röhrensee	43	2
Schönau v. d. Walde	44	4
Schwabhausen	45	3
Schwarzhausen	46	4
Seebergen	47	5
Sonneborn	48	5
Sundhausen	49	6
Tabarz (Thüringer Wald)	50	7
Tambach-Dietharz (Thür. Wald), Stadt	51	8
Teutleben	52	3
Tröchtelborn	53	2
Trügleben	54	3
Tüttleben	55	4
Uelleben	56	5
Waltershausen, Stadt	57	9
Wandersleben	58	6
Wangenheim	59	4
Warza	60	4
Wechmar	61	6
Weingarten	62	2
Westhausen	63	3
Winterstein	64	6
Wipperoda	65	1
Wölfis	66	6
Ldkr. Heiligenstadt	0906	
Arenshausen	090601	3
Asbach	02	2
Bebendorf	03	1
Bernterode b. Heiligenstadt	04	2
Birkenfelde	05	3
Bischhagen	06	2
Bodenrode	07	3
Bornhagen	08	2
Burgwalde	09	2
Dieterode	10	1
Dietzenrode	11	1
Döringsdorf	12	2
Eichstruth	13	1
Ershausen	14	4
Flinsberg	15	2
Freienhagen	16	2
Fretterode	17	2
Geisleden	18	4
Geismar	19	4
Gerbershausen	20	3
Glasehausen	21	2
Großtöpfer	22	2
Günterode	23	3

Kreise Gemeinden	Kreis-Gemeinde-Nr.	Größenklasse
Heiligenstadt, Stadt	090624	9
Heuthen	25	4
Hohengandern	26	3
Kalteneber	27	2
Kella	28	3
Kirchgandern	29	3
Krombach	30	2
Lehna	31	1
Lenterode	32	2
Lindewerra	33	2
Lutter	34	4
Mackenrode	35	2
Marth	36	3
Martinfeld	37	3
Mengelrode	38	2
Misserode	39	1
Pfaffschwende	40	2
Reinholterode	41	2
Rengelrode	42	3
Röhrig	43	2
Rohrberg	44	2
Rüstungen	45	3
Rustenfelde	46	2
Schachtebich	47	2
Schönau	48	1
Schönhagen	49	1
Schwobfeld	50	1
Sickerode	64	2
Siemerode	51	3
Steinbach	52	3
Steinheuterode	53	2
Streitholz	54	1
Thalwenden	55	3
Uder	56	6
Volkerode	57	3
Wahlhausen	58	2
Weidenbach	59	1
Westhausen	60	3
Wiesenfeld	61	2
Wilbich	62	3
Wüstheuterode	63	3
Ldkr. Langensalza	0907	
Alterstedt	090701	2
Aschara	02	3
Ballhausen	03	4
Behringen	04	6
Blankenburg	05	2
Bothenheilingen	06	3
Bruchstedt	07	2
Burgtonna	08	4
Craula	09	3
Eckartsleben	10	2
Gräfentonna	11	6
Großurleben	12	2
Großvargula	13	4
Großwelsbach	14	2
Grumbach	15	2
Haussömmern	16	2
Henningsleben	17	2
Herbsleben	18	7
Hornsömmern	19	2
Illeben	20	3
Issersheilingen	21	2
Kirchheilingen	22	4
Kleinurleben	23	2
Kleinvargula	24	2
Kleinwelsbach	25	1
Klettstedt	26	2
Kutzleben	27	4
Langensalza, Stadt	28	9
Merxleben	29	3

Kreise Gemeinden	Kreis-Gemeinde-Nr.	Größenklasse
Mittelsömmern	090730	2
Mülverstedt	31	3
Nägelstädt	32	4
Neunheilingen	33	3
Reichenbach	34	3
Schönstedt	35	5
Sundhausen	36	3
Tennstedt, Bad, Stadt	37	7
Thamsbrück, Stadt	38	4
Tottleben	39	2
Tüngeda	40	3
Waldstedt	41	1
Weberstedt	42	3
Wiegleben	43	3
Zimmern	44	2
Ldkr. Mühlhausen	0909	
Altengottern	090901	5
Ammern	02	4
Beberstedt	03	4
Bickenriede	04	5
Bollstedt	05	5
Dachrieden	06	3
Diedorf	07	4
Dörna	08	3
Eigenrieden	09	3
Eigenrode	10	2
Faulungen	11	3
Felchta	12	3
Flarchheim	13	3
Görmar	14	4
Großengottern	15	6
Großgrabe	16	3
Heroldishausen	17	2
Heyerode	18	6
Hildebrandshausen	19	3
Höngeda	20	3
Hohenbergen	21	2
Hollenbach	22	2
Horsmar	23	3
Hüpstedt	24	5
Kaisershagen	25	2
Kammerforst	26	4
Katharinenberg	27	1
Kleingrabe	28	2
Kleinkeula	29	1
Körner	30	6
Langula	31	5
Lengefeld	32	3
Lengenfeld u. St.	33	5
Marolterode	34	3
Mehrstedt	35	3
Menteroda	36	6
Mühlhausen i. Thür., Stadt	37	10
Niederdorla	38	5
Oberdorla	39	7
Obermehler	40	5
Oppershausen	41	3
Reiser	42	2
Saalfeld	43	2
Schierschwende	44	1
Schlotheim, Stadt	45	8
Seebach	46	4
Sollstedt	47	2
Struth	48	4
Urbach	49	3
Wendehausen	50	3
Windeberg	51	2
Zella	52	3

Kreise Gemeinden	Kreis-Gemeinde-Nr.	Größenklasse
Ldkr. Nordhausen	0910	
Appenrode	091001	3
Auleben	02	5
Bielen	03	6
Bleicherode, Stadt	04	8
Branderode	05	2
Buchholz	06	2
Elende	07	2
Ellrich, Stadt	08	8
Etzelsrode	09	1
Friedrichstal	10	3
Gebra-Hainleite	11	7
Görsbach	12	5
Großlohra	13	5
Großwechsungen	14	4
Gudersleben	15	2
Günzerode	16	2
Haferungen	17	2
Hain b. Klein Furra	18	3
Hainrode-Hainleite	19	3
Hamma	20	3
Harzungen	21	2
Heringen (Helme), Stadt	22	6
Herreden	23	3
Herrmannsacker	24	3
Hesserode	25	3
Hohensteinsche Forst	26	2
Holbach	27	1
Ilfeld-Wiegersdorf	28	7
Immenrode	29	2
Kehmstedt	30	3
Kleinbodungen	31	3
Kleinfurra	32	5
Kleinwechsungen	33	3
Klettenberg	34	3
Kraja	35	3
Leimbach	36	3
Liebenrode	37	2
Limlingerode	38	2
Lipprechterode	39	4
Mackenrode	40	3
Mauderode	41	2
Neustadt (Harz)	42	5
Niedersachswerfen	43	7
Nohra	44	5
Nordhausen, Stadt	45	10
Obersachswerfen	46	2
Petersdorf	47	2
Pützlingen	48	2
Rehungen	49	4
Rodishain	50	2
Rüdigsdorf	51	1
Schiedungen	52	2
Sollstedt	53	5
Steigerthal	54	3
Steinbrücken	55	2
Stempeda	56	2
Sülzhayn	57	4
Sundhausen	58	5
Trebra	59	3
Urbach	60	4
Uthleben	61	5
Wernrode	62	2
Werther	63	6
Windehausen	64	3
Wipperdorf	65	6
Woffleben	66	3
Wolkramshausen	67	4
Wülfingerode	68	4

Kreise Gemeinden	Kreis-Gemeinde-Nr.	Größenklasse
Ldkr. Sömmerda	0911	
Bachra	091101	3
Beichlingen	02	4
Büchel	03	2
Buttstädt, Stadt	04	7
Dermsdorf	06	2
Ellersleben	07	3
Eßleben	08	2
Frömmstedt	55	3
Frohndorf	09	3
Gangloffsömmern	10	4
Griefstedt	12	3
Großbrembach	13	4
Großmonra	14	5
Großneuhausen	15	4
Günstedt	17	4
Guthmannshausen	18	4
Hardisleben	19	3
Henschleben	20	3
Herrnschwende	21	3
Kindelbrück, Stadt	22	6
Kleinbrembach	23	3
Kleinneuhausen	24	3
Kölleda, Stadt	25	8
Leubingen	26	4
Mannstedt	27	3
Olbersleben	28	4
Orlishausen	29	4
Ostramondra	30	4
Ottenhausen	31	3
Rastenberg, Stadt	32	6
Riethgen	33	2
Rohrborn	34	2
Roldisleben	35	2
Rothenberga	36	2
Rudersdorf	37	3
Schallenburg	38	3
Scherndorf	39	2
Schillingstedt	40	3
Schwerstedt	41	4
Sömmerda, Stadt	42	9
Sprötau	43	3
Stödten	44	2
Straußfurt	45	6
Teutleben	46	2
Tunzenhausen	47	3
Vogelsberg	48	4
Waltersdorf	49	2
Weißensee, Stadt	50	7
Wenigensömmern	51	3
Werningshausen	52	4
Wundersleben	54	3
Ldkr. Sondershausen	0912	
Abtsbessingen	091201	4
Allmenhausen	02	3
Badra	03	3
Bellstedt	04	2
Bendeleben	05	4
Berka	06	4
Bliederstedt	07	1
Clingen, Stadt	51	6
Ebeleben, Stadt	08	6
Feldengel	09	2
Freienbessingen	10	3
Friedrichsrode	11	2
Greuhsen, Stadt	52	7
Großberndten	13	3

Kreise Gemeinden	Kreis-Gemeinde-Nr.	Größenklasse
Großbrüchter	091214	3
Großenehrich, Stadt	15	4
Großfurra	16	6
Grüningen	53	3
Gundersleben	17	2
Hachelbich	18	4
Himmelsberg	19	2
Hohenebra	20	3
Holzengel	21	2
Holzsußra	22	3
Holzthaleben	23	5
Immenrode	24	3
Keula	25	4
Kirchengel	26	2
Kleinberndten	27	3
Kleinbrüchter	28	3
Niederbösa	29	2
Niederspier	30	3
Nieder Topfstedt	31	3
Oberbösa	32	3
Oberspier	33	3
Ober Topfstedt	34	2
Otterstedt	35	2
Rockensußra	36	3
Rockstedt	37	2
Rohnstedt	38	2
Schernberg	39	4
Sondershausen, Stadt	40	9
Straußberg	41	1
Thalebra	42	3
Thüringenhausen	43	2
Toba	44	3
Trebra	45	3
Wasserthaleben	46	3
Westerengel	47	3
Westgreußen	54	3
Wiedermuth	48	2
Wolferschwenda	49	2
Zaunröden	50	2
Ldkr. Weimar	0913	
Alt- und Neudörnfeld	091301	1
Ballstedt	02	2
Barchfeld a. d. Ilm	03	2
Bechstedtstraß	04	2
Bergern	05	2
Berka, Bad, Stadt	06	7
Berlstedt	07	3
Blankenhain, Stadt	08	7
Buchfart	09	2
Buttelstedt, Stadt	10	4
Daasdorf a. Berge	11	2
Daasdorf b. Buttelstedt	12	2
Denstedt	13	3
Döbritschen	14	2
Ettersburg	15	2
Frankendorf	16	2
Gaberndorf	17	3
Gelmeroda	18	2
Göttern	19	2
Großlohma	20	1
Großobringen	21	3
Großschwabhausen	22	3
Gutendorf	23	2
Haindorf	24	1
Hammerstedt	25	2
Heichelheim	26	2

9. Bezirk: Erfurt

Kreise Gemeinden	Kreis-Gemeinde-Nr.	Größenklasse
Hetschburg	091327	2
Hochdorf	28	2
Hohenfelden	29	2
Hohlstedt	30	2
Hopfgarten	31	4
Hottelstedt	32	2
Isseroda	33	2
Keßlar	34	1
Kiliansroda	35	2
Kleinlohma	36	1
Kleinobringen	37	2
Kleinschwabhausen	38	2
Krakendorf	39	1
Kranichfeld, Stadt	40	7
Krautheim	41	2
Kromsdorf	42	3
Legefeld	43	3
Lehnstedt	44	3
Lengefeld	45	2
Leutenthal	46	2
Loßnitz	47	2
Lotschen	48	1
Magdala, Stadt	49	4
Maina	50	1
Mechelroda	51	2
Meckfeld b. Bad Berka	52	1
Meckfeld b. Blankenhain	53	1
Mellingen	54	5
Nauendorf	55	2
Nermsdorf	56	2
Neumark, Stadt	57	3
Niedergrunstedt	58	2
Niedersynderstedt	59	2
Niederzimmern	60	4
Nohra	61	2
Obergrunstedt	62	2
Oettern	63	1
Ottmannshausen	091364	2
Ottstedt a. Berge	65	2
Ottstedt b. Magdala	66	2
Possendorf	67	2
Ramsla	68	2
Rettwitz	69	1
Rittersdorf	70	2
Rohrbach	71	2
Rottdorf	72	2
Saalborn	73	2
Sachsenhausen	74	2
Schoppendorf	75	1
Schwabsdorf	76	1
Schwarza	77	2
Schwerstedt	78	2
Stedten a. Ettersberg	79	2
Stedten (Ilmtal)	80	1
Süßenborn	81	2
Tannroda, Stadt	82	5
Taubach	83	3
Thalborn	84	1
Thangelstedt	85	2
Tiefengruben	86	2
Tonndorf	87	3
Tröbsdorf	88	3
Troistedt	89	2
Tromlitz	90	2
Ulla	91	2
Umpferstedt	92	3
Utzberg	93	3
Vippachedelhausen	94	3
Vollersroda	95	2
Weiden	96	1
Wiegendorf	97	1
Wohlsborn	98	2
Ldkr. Worbis	0908	
Berlingerode	090801	4
Bernterode	02	6
Beuren	03	5
Birkungen	04	5
Bischofferode	05	5
Bockelnhagen	06	3
Böseckendorf	07	2
Brehme	08	4
Breitenbach	09	4
Breitenholz	10	3
Breitenworbis	11	6
Büttstedt	12	4
Buhla	13	4
Deuna	14	4
Dingelstädt (Eichsfeld), Stadt	15	8
Ecklingerode	16	3
Effelder	17	5
Ferna	18	3
Gernrode	19	5
Gerterode	20	3
Großbartloff	21	4
Großbodungen	22	5
Hauröden	23	2
Hausen	24	3
Haynrode (Eichsfeld)	25	4
Helmsdorf	26	3
Holungen	27	4
Hundeshagen	28	5
Jützenbach	29	3
Kallmerode	30	3
Kaltohmfeld	31	2
Kefferhausen	32	4
Kirchohmfeld	33	3
Kirchworbis	34	5
Kleinbartloff	35	3
Kreuzebra	36	3
Küllstedt	090837	5
Leinefelde	38	6
Neuendorf	39	3
Neustadt (Eichsfeld)	40	4
Niederorschel	41	6
Rüdigershagen	42	3
Silberhausen	43	3
Silkerode	44	3
Steinrode	45	3
Stöckey	46	3
Tastungen	47	2
Teistungen	48	4
Vollenborn	49	2
Wachstedt	50	3
Wallrode	51	2
Wehnde	52	2
Weißenborn-Lüderode	53	5
Wingerode	54	4
Wintzingerode	55	3
Worbis, Stadt	56	6
Zwinge	57	3
Stkr. Erfurt	0932	
Erfurt, Stadt	093200	12
Stkr. Weimar	0931	
Weimar, Stadt	093100	11

10. Bezirk Gera

a) Kreisübersicht

Zahl der Gemeinden insgesamt: 660

Kreis-Nr.	Kreis	Zahl der Gemeinden
1001	Ldkr. Eisenberg	50
1002	„ Gera	70
1011	„ Greiz	48
1003	„ Jena	88
1004	„ Lobenstein	44
1005	„ Pößneck	62
1006	„ Rudolstadt	76
1007	„ Saalfeld	61
1008	„ Schleiz	63
1009	„ Stadtroda	51
1010	„ Zeulenroda	45
1031	Stkr. Gera	1
1032	„ Jena	1

b) Gemeinden nach Kreisen

Kreise Gemeinden	Kreis-Gemeinde-Nr.	Größenklasse
Ldkr. Eisenberg	1001	
Ahlendorf	100101	1
Aubitz	02	1
Beulbar-Ilmsdorf	03	2
Buchheim	04	2
Bürgel, Stadt	05	6
Döllschütz	06	1
Dothen	07	1
Droschka	08	2
Eisenberg, Stadt	09	9
Etzdorf	10	2
Gösen	11	2
Graitschen ü. Bürgel	12	3
Graitschen ü. Camburg	13	2
Hainchen	14	2
Hainspitz	15	3
Hartmannsdorf	16	3
Hetzdorf	17	1
Hohendorf	18	1
Kämmeritz	19	2
Kischlitz	20	1
Königshofen	21	3
Krossen (Elster)	22	6
Kursdorf	23	2
Lindau	24	3
Lucka b. Bürgel	25	1
Mertendorf	26	2
Nausnitz	27	1
Nautschütz	28	2
Petersberg	29	2
Poppendorf	30	2
Poxdorf	31	2
Rauda	32	3
Rauschwitz	33	2
Rockau	34	2
Rodigast	35	1
Saasa	36	3
Schkölen, Stadt	37	6
Seifartsdorf	38	2
Serba	39	4
Silbitz	100140	3
Taupadel	41	1
Tautenhain	42	4
Thalbürgel	43	3
Thiemendorf	44	2
Thierschneck	45	2
Törpla	46	1
Tünschütz	47	1
Walpernhain	48	2
Weißenborn	49	4
Wetzdorf	50	2
Ldkr. Gera	1002	
Aga	100201	5
Beiersdorf	02	1
Bethenhausen	03	2
Bocka	04	2
Brahmenau	05	3
Burkersdorf b. Weida	06	2
Caaschwitz	07	3
Cretzschwitz	08	2
Crimla	09	2
Endschütz	10	2
Falka	11	3
Forstwolfersdorf	12	2
Frießnitz	13	2
Gauern	14	2
Gleina	15	1
Grochwitz	16	1
Großebersdorf	17	3
Großenstein	18	5
Hain	19	2
Hartmannsdorf	20	2
Hermsdorf	21	2
Hilbersdorf	22	2
Hirschfeld	23	2
Hohenölsen	24	3
Hundhaupten	25	2
Kauern	100226	3
Köckritz	27	2
Köfeln	28	1
Köstritz, Bad, Stadt	29	7
Korbussen	30	3
Kraftsdorf	31	6
Lederhose	32	2
Letzendorf	33	1
Linda b. Weida	34	3
Lindenkreuz	35	3
Mosen	36	2
Münchenbernsdorf, Stadt	37	7
Neundorf	38	1
Niederndorf	39	3
Niederpöllnitz	40	4
Paitzdorf	41	3
Pölzig	42	5
Pohlen	43	1
Raitzhain	44	2
Reichardtsdorf	45	1
Reichstädt	46	3
Roben	47	3
Röpsen	48	4
Rohna	49	1
Ronneburg, Stadt	50	9
Rückersdorf	51	4
Rüdersdorf	52	4
Saara	53	3
Schömberg	54	1
Schöna	55	1
Schüptitz	56	2
Schwaara	57	2
Schwarzbach	58	2
Söllmnitz	59	2
Steinsdorf	60	3
Teichwitz	61	1
Thränitz	62	2
Töppeln	63	4
Trebnitz	64	3
Weida, Stadt	65	9
Weißig	66	2
Wernsdorf	100267	2
Wolfsgefärth	68	2
Wünschendorf (Elster)	69	7
Zedlitz	70	2
Ldkr. Greiz	1011	
Albersdorf	101101	1
Altgernsdorf	02	1
Berga a. d. Elster, Stadt	03	7
Clodra	04	2
Cossengrün	05	3
Culmitzsch	06	3
Cunsdorf b. E.	07	1
Daßlitz	08	2
Elsterberg, Stadt	09	8
Erbengrün	10	1
Eula	11	1
Friedmannsdorf	12	2
Görschnitz	13	2
Gottesgrün	14	2
Greiz, Stadt	15	10
Großdraxdorf	16	1
Großkundorf	17	1
Hohndorf	18	3
Kahmer	19	2
Katzendorf	20	1
Kleinkundorf	21	1
Kleinreinsdorf	22	3
Kühdorf	23	1
Leiningen	24	1
Lunzig	25	2
Mohlsdorf	27	6
Naitschau	28	3
Neugernsdorf	29	2
Nitschareuth	30	3
Noßwitz	31	2
Obergeißendorf	32	1
Pansdorf	33	1

10. Bezirk: Gera

Kreise Gemeinden	Kreis-Gemeinde-Nr.	Größenklasse
Reinsdorf	101134	3
Reudnitz	35	4
Schönbach	49	2
Sorge-Settendorf	36	2
Teichwolframsdorf	37	6
Tremnitz	38	1
Tschirma	39	2
Untergeißendorf	40	1
Waltersdorf b. Berga a. d. Elster	41	3
Wellsdorf	42	2
Wernsdorf	43	2
Wildetaube	44	2
Wittchendorf	45	1
Wolfersdorf	46	3
Zickra b. Berga	47	2
Zoghaus	48	2
Ldkr. Jena	1003	
Altenberga	100301	2
Altendorf	02	2
Altengönna	03	2
Bibra	04	2
Bucha	05	2
Camburg, Stadt	06	7
Closewitz	07	1
Coppanz	08	1
Cospeda	09	2
Dienstädt	10	2
Döbritschen ü. Camburg	11	1
Dornburg, Stadt	12	4
Dorndorf a. d. Saale	13	5
Drackendorf	14	2
Drößnitz	15	2
Dürrengleina	16	1
Eichenberg	17	2
Frauenprießnitz	18	3
Freienorla	19	2
Geunitz	20	2
Göschwitz	21	3
Golmsdorf	22	3
Greuda	23	1
Großeutersdorf	24	2
Großkröbitz	25	1
Großlöbichau	26	2
Großpürschütz	27	1
Gumperda	28	3
Hainichen	29	1
Hirschroda	30	1
Hummelshain	31	4
Ilmnitz	32	1
Isserstedt	33	2
Jägersdorf	34	2
Jenalöbnitz	35	1
Jenaprießnitz	36	2
Kahla, Stadt	37	8
Kleinbucha	38	1
Kleineutersdorf	39	3
Kleinkröbitz	40	1
Kleinprießnitz	41	1
Kleinpürschütz	42	1
Krippendorf	43	1
Kunitz	44	3
Laasan	45	1
Lehesten	46	1
Leutra	47	1
Lindig	48	2
Löberschütz	49	2
Lützeroda	50	1
Maua	51	2

Kreise Gemeinden	Kreis-Gemeinde-Nr.	Größenklasse
Milda	100352	2
Münchenroda	53	1
Nerkewitz	54	2
Neuengönna	55	3
Oelknitz	56	2
Orlamünde, Stadt	57	6
Oßmaritz	58	2
Reinstädt	59	3
Rodameuschel	60	2
Rodias	61	1
Rödigen	62	1
Röttelmisch	63	1
Rothenstein	64	3
Schinditz	65	1
Schirnewitz	66	1
Schleuskau	67	1
Schöps	68	1
Schorba	69	1
Seitenroda	70	2
Steudnitz	71	3
Stöben	88	1
Stiebritz	72	1
Sulza	73	2
Tautenburg	74	2
Tümpling	75	2
Vierzehnheiligen	76	1
Wichmar	77	2
Wilsdorf	78	1
Wittersroda	79	1
Wogau	80	2
Würchhausen	81	1
Zimmern	82	2
Zimmritz	83	1
Zöllnitz	84	2
Zöthen	85	2
Zwabitz	86	1
Zweifelbach	87	1
Ldkr. Lobenstein	1004	
Altengesees	100401	2
Birkenhügel	02	3
Blankenberg	03	5
Blankenstein	04	4
Brennersgrün	05	2
Burglemnitz	06	1
Ebersdorf	07	4
Eliasdrunn	08	2
Friesau	10	3
Gahma	11	2
Gleima	12	1
Grumbach	13	2
Harra	14	4
Heberndorf	15	2
Heinersdorf	16	3
Helmsgrün	17	2
Lehesten (Thür. Wald), Stadt	18	6
Lichtenbrunn	19	2
Liebengrün	20	3
Liebschütz	21	3
Lobenstein, Stadt	22	7
Lothra	23	2
Lückenmühle	24	2
Neundorf b. Lobenstein	25	3
Oberlemnitz	26	1
Oßla	27	2
Pottiga	28	3
Rauschengesees	29	1
Remptendorf	30	4
Röppisch	31	2

Kreise Gemeinden	Kreis-Gemeinde-Nr.	Größenklasse
Röttersdorf	100432	2
Ruppersdorf	33	2
Saaldorf	34	2
Schlegel	35	3
Schmiedebach	36	3
Schönbrunn	37	3
Thierbach	38	1
Thimmendorf	39	2
Titschendorf	40	2
Unterlemnitz	41	2
Weisbach	42	2
Weitisberga	43	2
Wurzbach, Stadt	44	6
Zoppoten	45	2
Ldkr. Pößneck	1005	
Alsmannsdorf	100501	1
Bahren	02	1
Bodelwitz	03	3
Breitenhain	05	2
Bucha	06	1
Daumitsch	07	1
Döbritz	08	2
Dreitzsch	09	3
Friedebach	10	1
Geroda	11	2
Gertewitz	12	2
Gössitz	13	3
Gräfendorf	14	3
Grobengereuth	15	1
Hasla	16	1
Herschdorf b. Pößneck	17	2
Keila	18	1
Knau	19	3
Kolba	20	2
Kospoda	21	3
Krölpa	22	6
Langenorla	23	5
Laskau	24	1
Lausnitz b. Neustadt/Orla	25	3
Lausnitz b. Pößneck	26	1
Lemnitz	27	3
Lichtenau	28	2
Linda b. Neustadt/Orla	29	3
Miesitz	30	2
Mittelpöllnitz	31	2
Molbitz	32	3
Moxa	33	1
Neunhofen	34	3
Neustadt a. d. Orla, Stadt	35	9
Nimritz	36	2
Oberoppurg	37	2
Ölsen	38	1
Oppurg	39	4
Ottmannsdorf	40	1
Paska	41	2
Peuschen	42	2
Pillingsdorf	43	2
Pößneck, Stadt	44	10
Posen	45	1
Quaschwitz	46	1
Ranis, Stadt	47	6
Rehmen	48	2
Rockendorf	49	3
Rosendorf	50	2
Schmieritz	51	3

Kreise Gemeinden	Kreis-Gemeinde-Nr.	Größenklasse
Schmorda	100552	1
Schönborn	53	1
Schweinitz	54	1
Seisla	55	2
Solkwitz	56	1
Stanau	57	2
Tömmelsdorf	58	2
Trannroda	59	1
Triptis, Stadt	60	7
Weira	61	3
Wernburg	62	3
Wilhelmsdorf	63	2
Ldkr. Rudolstadt	1006	
Allendorf	100601	2
Altremda	02	1
Ammelstädt	03	1
Aschau	04	1
Bechstedt	05	2
Beutelsdorf	06	2
Birkenheide	07	1
Blankenburg, Bad, Stadt	08	8
Böhlscheiben	09	1
Breitenheerda	10	1
Burkersdorf	11	2
Catharinau	12	1
Cordobang	13	1
Dittersdorf	14	2
Dittrichshütte	15	2
Dörnfeld a. d. Haide	16	3
Döschnitz	17	2
Dorndorf	18	2
Dröbischau	19	3
Engerda	20	2
Eschdorf	21	1
Etzelbach	22	2
Geitersdorf	23	1
Großgölitz	24	1
Großkochberg	25	2
Haufeld	26	1
Heilingen	27	2
Heilsberg	28	2
Hengelbach	29	1
Horba	30	2
Keilhau	31	2
Kirchhasel	32	3
Kirchremda	33	1
Kleingölitz	34	1
Kleinkochberg	35	1
Köditz	36	3
Königsee, Stadt	37	7
Kolkwitz	38	2
Lichstedt	39	2
Lichta	40	2
Milbitz b. Rottenbach	41	2
Milbitz b. Teichel	42	1
Mötzelbach	43	1
Naundorf	44	1
Neckeroda	45	2
Neusitz	46	2
Niederkrossen	47	2
Oberhain	48	4
Oberpreilipp	49	1
Oberschöbling	50	2
Oberwirbach	51	1
Partschefeld	52	1
Paulinzella	53	2
Quittelsdorf	54	2

Kreise Gemeinden	Kreis-Gemeinde-Nr.	Größenklasse
Remda, Stadt	100655	4
Rohrbach	56	2
Rottenbach	57	3
Rudolstadt, Stadt	58	10
Schloßkulm	59	1
Schmieden	60	1
Schwarzburg	61	4
Sitzendorf	62	4
Solsdorf	63	2
Sundremda	64	2
Teichel, Stadt	65	3
Teichröda	66	2
Teichweiden	67	2
Thälendorf	68	1
Treppendorf	69	1
Uhlstädt	70	5
Unterpreilipp	71	1
Unterwirbach	72	4
Weißen	73	2
Wittgendorf	74	2
Zeigerheim	75	1
Zeutsch	76	2
Ldkr. Saalfeld	1007	
Altenbeuthen	100701	2
Arnsgereuth	02	2
Bernsdorf	03	1
Beulwitz	04	3
Birkigt	05	2
Breternitz	06	2
Döhlen	07	1
Dorfilm	08	2
Dorfkulm	09	1
Drognitz	10	2
Eyba	11	2
Fischersdorf	12	2
Gorndorf	13	5
Goßwitz	14	5
Großgeschwenda	15	2
Herschdorf b. Leutenberg	16	1
Hirzbach	17	1
Hockeroda	18	2
Hohenwarte	19	2
Jehmichen	20	1
Kamsdorf	21	7
Kaulsdorf	22	6
Kleingeschwenda	23	2
Kleingeschwenda b. Leutenberg	24	1
Kleinneundorf	25	1
Knobelsdorf	26	1
Königsthal	27	1
Könitz	28	5
Laasen	29	1
Landsendorf	30	1
Langenschade	31	3
Leutenberg, Stadt	32	6
Lichtentanne	33	2
Limbach	34	1
Lositz	35	1
Marktgölitz	36	3
Munschwitz	37	1
Neidenberga	38	1
Neuenbeuthen	39	1
Oberloquitz	40	2
Oberwellenborn	41	3
Pippelsdorf	42	1

Kreise Gemeinden	Kreis-Gemeinde-Nr.	Größenklasse
Probstzella	100743	6
Reichenbach b. Unterloquitz	44	1
Reitzengeschwenda	45	2
Reschwitz	46	2
Roda	47	1
Rosenthal	48	1
Saalfeld, Stadt	49	10
Schaderthal	50	1
Schlaga	51	1
Schweinbach	52	1
Steinsdorf	53	1
Unterloquitz	54	3
Unterwellenborn	55	7
Volkmannsdorf	56	2
Weischwitz	57	1
Wickersdorf	58	3
Wittmannsgereuth	59	1
Witzendorf	60	1
Zopten	61	2
Ldkr. Schleiz	1008	
Blintendorf	100801	2
Burgk	02	2
Chursdorf	03	2
Crispendorf	04	3
Dittersdorf	05	2
Dobareuth	06	3
Dragensdorf	07	1
Dreba	08	2
Dröswein	09	1
Ehsbach	63	2
Frössen	10	2
Gebersreuth	11	2
Gefell, Stadt	12	5
Göritz	13	3
Görkwitz	14	2
Göschitz	15	2
Göttengrün	16	1
Gräfenwarth	17	2
Grochwitz	18	1
Hirschberg, Stadt	19	6
Kirschkau	20	2
Külmla	21	1
Künsdorf	22	2
Kulm	23	1
Langenbach	24	2
Langenbuch	25	2
Langgrün	26	2
Löhma	27	2
Lössau	28	2
Mielesdorf	29	2
Mödlareuth	30	1
Mönchgrün	31	1
Möschlitz	32	3
Moßbach	33	3
Mühltroff, Stadt	34	6
Neundorf b. Schleiz	35	2
Oberböhmsdorf	36	3
Oberkoskau	37	1
Oettersdorf	38	3
Pahnstangen	39	1
Plothen	40	2
Pörmitz	41	2
Raila	42	1
Rothenacker	43	2
Saalburg, Stadt	44	4

Kreise Gemeinden	Kreis-Gemeinde-Nr.	Größenklasse
Schilbach	100845	2
Schleiz, Stadt	46	8
Schöndorf	47	2
Seubtendorf	48	2
Sparnberg	49	2
Stelzen	50	2
Tanna, Stadt	51	6
Tausa	52	1
Tegau	53	3
Thierbach	54	2
Ullersreuth	55	2
Unterkoskau	56	3
Venzka	57	2
Volkmannsdorf	58	2
Wernsdorf	59	1
Willersdorf	60	2
Ziegenrück, Stadt	61	4
Zollgrün	62	2
Ldkr. Stadtroda	1009	
Albersdorf	100901	2
Bobeck	02	2
Bollberg	03	2
Bremsnitz	04	2
Eineborn	05	2
Erdmannsdorf	06	2
Geisenhain	07	2
Gernewitz	08	2
Gneus	09	2
Gröben	10	1
Großbockedra	11	2
Hainbücht	12	1
Hellborn	13	1
Hermsdorf	14	8
Karlsdorf	15	1
Kleinbockedra	16	1
Kleinebersdorf	17	2
Klosterlausnitz, Bad	18	7
Laasdorf	19	2
Lippersdorf	20	2
Magersdorf	21	1
Mennewitz	22	1
Meusebach	23	1
Möckern	24	2
Mörsdorf	25	2
Oberbodnitz	26	2
Ottendorf	27	3
Quirla	28	2
Rabis	29	1
Rattelsdorf	30	1
Rausdorf	31	2
Reichenbach	32	4
Renthendorf	33	2
Ruttersdorf	34	2
St. Gangloff	35	4
Scheiditz	36	1
Schleifreisen	37	3
Schlöben	38	1
Schöngleina	39	3
Seitenbrück	40	1
Stadtroda, Stadt	41	8
Tautendorf	42	2
Tissa	43	2
Trockenborn	44	3
Trockhausen	45	1
Tröbnitz	46	3
Unterbodnitz	47	2

Kreise Gemeinden	Kreis-Gemeinde-Nr.	Größenklasse
Waldeck	100948	2
Waltersdorf	49	1
Weißbach	50	1
Zöttnitz	51	1
Ldkr. Zeulenroda	1010	
Arnsgrün	101001	2
Auma, Stadt	02	7
Bernsgrün	03	3
Braunsdorf	45	2
Brückla	04	2
Dobia	05	1
Dörtendorf	06	2
Ebersgrün	07	2
Förthen	08	1
Göhren	09	1
Göttendorf-Neuärgerniß	10	2
Hain	11	1
Hainsberg	12	1
Hohenleuben, Stadt	13	6
Kleinwolschendorf	14	2
Krölpa	15	1
Läwitz	16	1
Langenwetzendorf	17	6
Langenwolschendorf	18	4
Leitlitz	19	2
Linda	20	2
Mehla	21	2
Merkendorf	22	2
Muntscha	23	2
Niederböhmersdorf	24	3
Oberreichenau	25	2
Pahren	26	2
Pausa, Stadt	27	7
Pöllwitz	28	4
Ranspach	29	2
Schönbrunn	30	1
Silberfeld	31	2
Staitz	32	2
Stelzendorf	33	1
Tischendorf	34	1
Triebes, Stadt	35	8
Unterreichenau	36	1
Wallengrün	37	1
Weckersdorf	38	2
Weißendorf	39	3
Wenigenauma	40	2
Wiebelsdorf	41	2
Wolfshain	42	1
Zadelsdorf	43	2
Zeulenroda, Stadt	44	9
Stkr. Gera	1031	
Gera, Stadt	103100	11
Stkr. Jena	1032	
Jena, Stadt	103200	11

II. Bezirk Suhl

a) Kreisübersicht

Zahl der Gemeinden insgesamt: 426

Kreis-Nr.	Kreis	Zahl der Gemeinden
1101	Ldkr. Bad Salzungen	83
1102	„ Hildburghausen	92
1103	„ Ilmenau	31
1105	„ Meiningen	76
1104	„ Neuhaus am Rennweg	30
1106	„ Schmalkalden	39
1107	„ Sonneberg	37
1108	„ Suhl	38

b) Gemeinden nach Kreisen

Kreise Gemeinden	Kreis-Gemeinde-Nr.	Größenklasse
Ldkr. Bad Salzungen	1101	
Andenhausen	110101	2
Apfelbach	02	1
Barchfeld	03	7
Bermbach	04	2
Bernshausen	05	1
Borbels	06	1
Borsch	07	3
Bremen	08	2
Brunnhardtshausen	09	2
Buttlar	10	3
Deicheroda	11	2
Dermbach	12	5
Diedorf	13	3
Dietlas	14	3
Dönges	15	2
Dorndorf	16	6
Empfertshausen	17	3
Fischbach/Rhön	18	3
Föhlritz	19	1
Frauensee	20	4
Geblar	21	1
Gehaus	22	4
Geisa, Stadt	23	5
Geismar	24	3
Gerstengrund	25	1
Glattbach	26	1
Gräfen- und Nitzendorf	27	1
Gumpelstadt	28	4
Hohleborn	29	1
Immelborn	30	6
Kaiseroda	31	2
Kaltenborn	32	2
Kaltenlengsfeld	33	3
Kaltennordheim	34	6
Ketten	35	2
Kieselbach	36	6
Klings	37	3
Kranlucken	38	2
Langenfeld	39	4
Leimbach	40	6
Lenders	41	1
Liebenstein, Bad	42	8
Lindenau	43	1
Martinroda	44	2
Mebritz	45	1
Meimers	110146	2
Merkers	47	5
Mieswarz	48	1
Möhra	49	3
Motzlar	50	2
Neidhartshausen	51	2
Oberalba	52	2
Oberrohn	53	2
Oberzella	54	3
Oechsen	55	3
Otzbach	56	2
Pferdsdorf (Rhön)	57	3
Reinhards	58	1
Salzungen, Bad, Stadt	59	9
Schleid	60	2
Spahl	61	2
Stadtlengsfeld, Stadt	62	6
Steinbach	63	6
Steinberg	64	1
Sünna	65	4
Tiefenort	66	7
Unteralba	67	3
Unterbreizbach	68	6
Unterrohn	69	2
Urnshausen	70	3
Vacha, Stadt	71	7
Völkershausen	72	4
Waldfisch	73	2
Walkes	74	1
Weilar	75	4
Wenigentaft	76	2
Wiesenfeld	77	2
Wiesenthal	78	3
Willmanns	79	1
Witzelroda	80	3
Wölferbütt	81	3
Zella	82	3
Zitters	83	1
Ldkr. Hildburghausen	1102	
Adelhausen	110201	1
Albinghausen	02	1
Bedheim	03	3
Beinerstadt	04	3
Biberau	110205	3
Birkenfeld	06	2
Bockstadt	07	2
Brattendorf	08	3
Brünn/Thür.	09	2
Bürden	10	2
Colberg, Bad	11	2
Crock	12	4
Dingsleben	13	2
Ebenhards	14	2
Ehrenberg	15	2
Eicha	16	2
Einsiedel	17	1
Eisfeld, Stadt	18	8
Eishausen	19	3
Fehrenbach	20	4
Friedrichshöhe	21	1
Gellershausen	22	2
Gerhardtsgereuth	23	2
Gießübel	24	4
Gleichamberg	25	3
Gleicherwiesen	26	2
Gompertshausen	27	3
Goßmannsrod	28	3
Gottfriedsberg	29	1
Grimmelshausen	30	2
Häselrieth	31	4
Harras	32	3
Heckengereuth	33	1
Heid	34	1
Heldburg, Stadt	35	4
Hellingen	36	3
Herbartswind	37	1
Heßberg	38	3
Heubach	39	4
Hildburghausen, Stadt	40	8
Hinterrod	41	1
Hirschendorf	42	2
Holzhausen	43	1
Käßlitz	44	2
Kloster Veßra	45	2
Langenbach	46	2
Leimrieth	47	2
Lengfeld	48	3
Linden	49	2
Lindenau	50	3
Massenhausen	51	1
Masserberg	52	4
Merbelsrod	53	2
Neuhof	110254	1
Oberrod	55	1
Pfersdorf	56	2
Poppenhausen	57	1
Poppenwind	58	2
Reurieth	59	3
Rieth	60	2
Roth	61	2
Saargrund	62	1
Sachsenbrunn	63	6
St. Bernhard	64	2
Schackendorf	65	2
Schirnrod	66	2
Schlechtsart	67	1
Schnett	68	3
Schönbrunn	69	6
Schwarzbach	70	3
Schweickershausen	71	2
Seidingstadt	72	2
Siegritz	73	2
Simmershausen	74	2
Steinbach	75	2
Steinfeld	76	2
Stelzen	77	1
Stressenhausen	78	2
Streufdorf	79	4
Tachbach	80	1
Themar, Stadt	81	7
Ummerstadt, Stadt	82	3
Veilsdorf	83	6
Völkershausen	84	1
Waffenrod	85	2
Waldau	86	3
Wallrabs	87	3
Weitersroda	88	2
Weitesthal	89	1
Westhausen	90	3
Wiedersbach	91	2
Zeilfeld	92	2
Ldkr. Ilmenau	1103	
Allersdorf	110301	2
Altenfeld	02	5
Böhlen	03	4
Bücheloh	04	3

Kreise Gemeinden	Kreis-Gemeinde-Nr.	Größenklasse
Elgersburg	110305	5
Frauenwald	06	4
Friedersdorf	07	2
Gehren, Stadt	08	7
Geraberg	09	7
Geschwenda	10	7
Gillersdorf	11	3
Gräfinau-Angstedt	12	6
Großbreitenbach, Stadt	13	7
Herschdorf	14	3
Heyda	15	3
Ilmenau, Stadt	16	9
Langewiesen, Stadt	17	7
Manebach	18	6
Martinroda	19	4
Möhrenbach	20	4
Neustadt am Rennsteig	21	5
Oberpörlitz	22	2
Oehrenstock	23	3
Pennewitz	24	3
Schmiedefeld am Rennsteig	26	7
Stützerbach	28	7
Unterpörlitz	29	5
Vesser	30	2
Wildenspring	31	2
Willmersdorf	32	2
Wümbach	33	3
Ldkr. Neuhaus a. Rennweg	1104	
Buchbach	110401	2
Creunitz	02	1
Cursdorf	03	3
Deesbach	04	3
Ernstthal	05	4
Gebersdorf	06	2
Gösselsdorf	07	2
Goldisthal	08	3
Gräfenthal, Stadt	09	7
Großneundorf	10	2
Katzhütte	11	7
Lauscha	12	8
Leibis	13	1
Lichte	14	7
Lichtenhain b. Gräfenthal	15	2
Lichtenhain b. Oberweißbach	16	3
Lippelsdorf	17	2
Mellenbach-Glasbach	18	6
Meura	19	3
Meuselbach-Schwarzmühle	20	6
Neuhaus a. Rennweg, Stadt	21	7
Oberweißbach (Thür. Wald), Stadt	22	6
Piesau	23	4
Reichmannsdorf	24	4
Scheibe-Alsbach	25	4
Schmiedefeld	26	5
Sommersdorf	27	1
Spechtsbrunn	28	3
Steinheid	29	6
Unterweißbach	30	4

Kreise Gemeinden	Kreis-Gemeinde-Nr.	Größenklasse
Ldkr. Meiningen	1105	
Aschenhausen	110501	2
Bauerbach	02	2
Behrungen	03	3
Belrieth	04	3
Berkach	05	2
Bettenhausen	06	3
Bibra	07	3
Birx	08	2
Dreißigacker	09	3
Einhausen	10	3
Einödhausen	11	1
Ellingshausen	12	2
Erbenhausen	13	2
Exdorf	14	3
Frankenheim/Rhön	15	4
Friedelshausen	16	2
Geba	17	1
Gerthausen	18	2
Haina	19	4
Haselbach	20	1
Helmershausen	21	3
Henfstädt	22	3
Henneberg	23	3
Hermannsfeld	24	2
Herpf	25	3
Hindfeld	26	1
Hümpfershausen	27	3
Jüchsen	28	5
Kaltensundheim	29	4
Kaltenwestheim	30	3
Leutersdorf	31	2
Mehmels	32	3
Meiningen, Stadt	33	10
Melkers	34	2
Melpers	35	1
Mendhausen	36	3
Metzels	37	3
Milz	38	4
Mittelsdorf/Rhön	39	2
Neubrunn	40	3
Nordheim	41	2
Obendorf	42	1
Oberkatz	43	2
Obermaßfeld-Grimmenthal	44	4
Oberweid	45	3
Oepfershausen	46	3
Queienfeld	47	3
Reichenhausen	48	2
Rentwertshausen	49	2
Rippershausen	50	2
Ritschenhausen	51	3
Römhild, Stadt	52	6
Schafhausen	53	2
Schwarzbach	54	2
Schwickershausen	55	2
Seeba	56	1
Solz	57	2
Stedtlingen	58	2
Stepfershausen	59	3
Sülzdorf	60	1
Sülzfeld	61	3
Träbes	62	1
Unterkatz	63	3
Untermaßfeld	64	4
Unterweid	65	3
Utendorf	66	2
Vachdorf	67	4
Wachenbrunn	68	2
Wahns	69	3
Wallbach	70	2
Walldorf	71	6
Wasungen, Stadt	72	7
Westenfeld	73	2

Kreise Gemeinden	Kreis-Gemeinde-Nr.	Größenklasse
Wölfershausen	110574	2
Wohlmuthausen	75	2
Wolfmannshausen	76	3
Ldkr. Schmalkalden	1106	
Altersbach	110601	3
Asbach	02	5
Bermbach	03	3
Breitenbach b. Schmalkalden	04	2
Breitungen a. d. Werra	05	8
Brotterode, Stadt	06	7
Eckardts	07	2
Fambach	08	6
Floh	09	6
Georgenzell	10	2
Grumbach	11	2
Helmers	12	2
Herges-Hallenberg	13	4
Heßles	14	2
Hohleborn	15	3
Mittelschmalkalden	16	6
Mittelstille	17	3
Möckers	18	2
Näherstille	19	4
Nieder-schmalkalden	20	3
Oberschönau	21	5
Pappenheim	22	6
Reichenbach	23	1
Rosa	24	3
Roßdorf	25	3
Rotterode	26	3
Schmalkalden, Stadt	27	9
Schnellbach	28	3
Schwallungen	29	5
Seligenthal	30	6
Springstille	31	3
Steinbach-Hallenberg, Stadt	32	8
Struth-Helmershof	33	4
Trusetal	34	7
Unterschönau	35	3
Volkers	36	1
Wahles	37	2
Wernshausen	38	6
Zillbach	39	3
Ldkr. Sonneberg	1107	
Almerswind	110701	2
Bachfeld	02	3
Effelder	03	4
Eichitz	04	1
Emstadt	05	2
Eschenthal	06	2
Föritz	07	4
Gefell	08	3
Grümpen	09	2
Haselbach	10	4
Hasenthal	11	3
Heinersdorf	12	4

Kreise Gemeinden	Kreis-Gemeinde-Nr.	Größenklasse
Heubisch	110713	3
Hüttengrund	14	3
Jagdshof	15	3
Judenbach	16	5
Katzberg	17	1
Liebau	18	1
Mausendorf	19	1
Mengersgereuth-Hämmern	20	7
Meschenbach	21	2
Mupperg	22	3
Neuenbau	23	3
Neuhaus-Schierschnitz	24	6
Rabenäußig	25	2
Rauenstein	26	5
Roth	27	1
Rotheul	28	2
Rückerswind	29	1
Schalkau, Stadt	30	6
Seltendorf	31	2
Sichelreuth	32	3
Sonneberg, Stadt	33	10
Steinach, Stadt	34	8
Theuern	35	2
Truckenthal	36	2
Unterlind	37	3
Ldkr. Suhl	1108	
Ahlstädt	110801	1
Albrechts	02	4
Altendambach	03	2
Benshausen	04	7
Bischofrod	05	2
Breitenbach b. Schleusingen	06	4
Christes	07	3
Dietzhausen	08	4
Dillstädt	09	4
Ebertshausen	10	2
Eichenberg	11	2
Erlau	12	4
Fischbach	13	1
Gehlberg	14	4
Geisenhöhn	15	1
Gethles	16	2
Goldlauter	17	6
Grub	18	2
Hinternah	19	5
Hirschbach	20	3
Kühndorf	21	4
Mäbendorf	22	3
Marisfeld	23	3
Oberhof	24	5
Oberstadt	25	3
Rappelsdorf	26	2
Ratscher	27	2
Rohr	28	4
St. Kilian	29	2
Schleusingen, Stadt	30	8
Schleusingerreundorf	37	3
Schmeheim	31	2
Schwarza	32	5
Silbach	38	1
Suhl, Stadt	33	10
Viernau	34	6
Wichtshausen	35	3
Zella-Mehlis, Stadt	36	9

12. Bezirk Dresden

a) Kreisübersicht

Zahl der Gemeinden insgesamt: 866

Kreis-Nr.	Kreis	Zahl der Gemeinden
1201	Ldkr. Bautzen	95
1202	„ Bischofswerda	35
1203	„ Dippoldiswalde	57
1204	„ Dresden	56
1205	„ Freital	53
1206	„ Görlitz	45
1207	„ Großenhain	71
1208	„ Kamenz	94
1210	„ Löbau	52
1211	„ Meißen	61
1212	„ Niesky	45
1213	„ Pirna	75
1214	„ Riesa	58
1215	„ Sebnitz	41
1216	„ Zittau	26
1231	Stkr. Dresden	1
1232	„ Görlitz	1

b) Gemeinden nach Kreisen

Kreise Gemeinden	Kreis-Gemeinde-Nr.	Größenklasse
Ldkr. Bautzen	1201	
Baruth	120101	4
Baschütz	02	3
Bautzen, Stadt	03	10
Bolbritz	04	3
Breitendorf	05	2
Buchwalde	06	3
Burk	07	3
Canitz-Christina	08	2
Cannewitz b. Gröditz	09	2
Coblenz	10	3
Cölln	11	2
Commerau b. Klix	12	3
Commerau b. Königswartha	13	3
Crosta	14	3
Crostau	15	6
Diehmen	16	2
Doberschau	17	5
Drauschkowitz	18	2
Drehsa	19	2
Dretschen	20	3
Eulowitz	21	2
Gaußig	22	4
Gnaschwitz	23	4
Göda	24	4
Gröditz	25	3
Großdubrau	26	6
Großpostwitz	27	7
Grubditz	28	2
Guttau	29	3
Halbendorf a. d. Spree	30	2
Halbendorf i. Gebirge	31	2
Hochkirch	32	3
Jenkwitz	33	3
Kirschau	34	7
Kleinbautzen	120135	3
Kleinförstchen	36	3
Kleinsaubernitz	37	3
Kleinwelka	38	5
Klix	39	4
Königswartha	40	6
Kohlwesa	41	2
Kotitz (Nieder-, Ober-)	42	2
Kreckwitz	43	2
Kubschütz	44	3
Lauske	45	2
Lehn	46	2
Lippitsch	47	2
Luga	48	3
Luppa	49	3
Luttowitz	50	2
Malschwitz	51	4
Maltitz	52	2
Meschwitz	53	3
Milkel	54	3
Milkwitz	55	2
Nechern	56	2
Neschwitz	57	4
Neudorf a. d. Spree	58	2
Niedergurig	59	4
Niederkaina	60	2
Nostitz	61	2
Obergurig	62	7
Oberkaina	63	3
Oppitz	64	2
Plotzen	65	1
Pommritz	66	3
Prischwitz	67	2
Purschwitz	68	3
Puschwitz	69	4
Quatitz	70	3
Rachlau	71	3
Rackel	72	2
Radibor	73	4
Rodewitz a. d. Spree	120174	3
Rodewitz	75	2
Särka	76	2
Salzenforst	77	3
Saritsch	78	3
Schirgiswalde, Stadt	79	7
Sdier	80	2
Seitschen	81	2
Sohland a. d. Spree	82	8
Sornßig	83	1
Spittel	84	1
Spittwitz	85	2
Steindörfel	86	2
Stiebitz	87	3
Storcha	88	2
Taubenheim a. d. Spree	89	6
Tautewalde	90	3
Wehrsdorf	91	6
Weißenberg, Stadt	92	4
Wilthen	93	8
Zescha	94	2
Zschorna	95	1
Ldkr. Bischofswerda	1202	
Bischofswerda, Stadt	120201	9
Bretnig	02	7
Bühlau	03	3
Burkau	04	6
Demitz-Thumitz	05	6
Frankenthal	06	5
Geißmannsdorf	07	3
Goldbach	08	3
Großdrebnitz	120209	4
Großhänchen	10	2
Großharthau	11	5
Großröhrsdorf, Stadt	12	8
Kleindittmannsdorf	13	2
Kleinröhrsdorf	14	3
Lauterbach	15	3
Lichtenberg	16	5
Medewitz	17	2
Naundorf	18	3
Neukirch (Lausitz)	19	8
Ohorn	20	6
Pohla	21	3
Pulsnitz, Stadt	22	8
Putzkau	23	6
Rammenau	24	5
Ringenhain	25	4
Rothnaußlitz	26	3
Schmiedefeld	27	3
Schmölln	28	6
Schönbrunn (Lausitz)	29	3
Seeligstadt	30	3
Steinigtwolmsdorf	31	6
Tröbigau	32	3
Uhyst a. Taucher	33	3
Weikersdorf	34	2
Weifa	35	3
Ldkr. Dippoldiswalde	1203	
Altenberg, Stadt	120301	6
Ammelsdorf	02	2
Bärenburg, Kurort	03	2
Bärenfels, Kurort	04	3

Kreise Gemeinden	Kreis-Gemeinde-Nr.	Größenklasse
Bärenstein, Stadt	120305	5
Beerwalde	06	2
Berreuth	07	2
Börnchen b. Lauenstein	08	2
Borlas	09	3
Cunnersdorf	10	3
Dippoldiswalde, Stadt	11	8
Dittersdorf	12	3
Dönschten	13	2
Falkenhain	14	3
Friedersdorf	15	2
Fürstenau	16	3
Fürstenwalde	17	3
Geising, Stadt	18	6
Glashütte, Stadt	19	7
Hartmannsdorf	20	3
Hausdorf	21	2
Hennersdorf	22	3
Hermsdorf a. Wilisch	23	1
Hermsdorf i. Erzgeb.	24	4
Hirschbach	25	2
Hirschsprung	26	2
Höckendorf	27	5
Johnsbach	28	4
Kipsdorf, Kurort	29	3
Lauenstein, Stadt	30	4
Liebenau	31	3
Löwenhain	32	2
Luchau	33	2
Malter	34	2
Niederfrauendorf	35	2
Obercarsdorf	36	3
Obercunnersdorf	37	2
Oberfrauendorf	38	2
Oberhäslich	39	3
Paulsdorf	40	2
Pretzschendorf	41	5
Rehefeld-Zaunhaus	42	2
Reichenau	43	3
Reichstädt	44	5
Reinhardtsgrimma	45	4
Reinholdshain	46	3
Röthenbach	47	2
Ruppendorf	48	4
Sadisdorf	49	3
Schellerhau	50	3
Schlottwitz	51	3
Schmiedeberg	52	7
Schönfeld	53	3
Seifersdorf	54	4
Seyde	55	2
Ulberndorf	56	3
Zinnwald-Georgenfeld	57	3
Ldkr. Dresden	1204	
Altfranken	120401	2
Arnsdorf b. Radeberg	02	8
Bärnsdorf	03	3
Bärwalde	04	2
Berbisdorf	05	4
Borsberg	06	2
Boxdorf	07	4
Brabschütz	08	3
Cossebaude	09	7
Cunnersdorf b. Helfenberg	10	2
Eschdorf	120411	3
Fischbach	12	3
Friedewald, Kreis Dresden	13	4
Gönnsdorf	14	2
Gohlis	15	4
Gompitz	16	4
Großdittmannsdorf	17	3
Großerkmannsdorf	18	5
Grünberg b. Radeberg	19	3
Hermsdorf b. Dresden	20	6
Kleinerkmannsdorf	21	1
Kleinwolmsdorf	22	4
Langebrück	23	7
Leppersdorf	24	4
Leuteritz	25	2
Liegau-Augustusbad	26	5
Lomnitz	27	4
Malschendorf	28	2
Marsdorf	29	2
Medingen	30	5
Mobschatz	31	3
Moritzburg	32	6
Niederwartha	33	3
Oberwartha	34	2
Ockerwitz	35	2
Ottendorf-Okrilla	36	8
Pappritz	37	3
Radeberg, Stadt	38	9
Radebeul, Stadt	39	10
Radeburg, Stadt	40	7
Reichenberg	41	6
Reitzendorf	42	2
Rockau	43	3
Schönborn b. Radeberg	44	3
Schönfeld b. Dresden	45	4
Schullwitz	46	3
Seifersdorf b. Radeberg	47	4
Steinbach	48	3
Ullersdorf b. Radeberg	49	3
Unkersdorf	50	3
Volkersdorf	51	3
Wachau b. Radeberg	52	6
Wallroda	53	3
Weißig b. Dresden	54	6
Weixdorf	55	8
Zaschendorf	56	2
Ldkr. Freital	1205	
Babisnau	120501	1
Bärenklause-Kautzsch	02	2
Bannewitz	03	7
Blankenstein	04	2
Börnchen b. Possendorf	05	2
Borthen	06	3
Braunsdorf b. Tharandt	07	3
Colmnitz b. Freiberg	08	6
Dorfhain	09	4
Fördergersdorf	10	3
Freital, Stadt	11	10
Gaustritz	120512	1
Golberode	13	1
Gombsen	14	3
Goppeln	15	2
Grillenburg	16	2
Grumbach	17	5
Hänichen	18	3
Hainsberg	19	8
Hartha, Kurort	20	5
Helbigsdorf	21	3
Herzogswalde	22	4
Karsdorf	23	2
Kaufbach	24	3
Kauscha	25	1
Kesselsdorf	26	4
Kleincarsdorf	27	2
Kleinnaundorf b. Dresden	28	5
Kleinopitz	29	3
Klingenberg	30	4
Kreischa	31	6
Limbach	32	3
Lübau	33	2
Lungkwitz	34	3
Mohorn	35	5
Oberhermsdorf	36	3
Obernaundorf	37	3
Oelsa	38	6
Pesterwitz	39	5
Pohrsdorf	40	2
Possendorf	41	6
Quohren	42	2
Rabenau, Stadt	43	7
Rippien	44	3
Saalhausen b. Freital	45	2
Sobrigau	46	2
Somsdorf	47	4
Spechtritz	48	2
Tharandt, Stadt	49	7
Theisewitz	50	2
Weißig b. Freital	51	5
Wilsdruff, Stadt	52	7
Wurgwitz	53	6
Ldkr. Görlitz	1206	
Altbernsdorf a. d. Eigen	120601	3
Arnsdorf	02	3
Berzdorf a. d. Eigen	03	3
Buchholz	04	2
Deschka	05	3
Deutsch Ossig	06	4
Deutsch Paulsdorf	07	2
Dittersbach a. d. Eigen	08	3
Dittmannsdorf	09	2
Döbschütz	10	2
Ebersbach	11	3
Friedersdorf	12	3
Gersdorf	13	3
Girbigsdorf	14	3
Groß Krauscha	15	3
Hagenwerder	16	2
Hilbersdorf	17	2
Holtendorf	18	3
Jauernick-Buschbach	19	3
Kiesdorf a. d. Eigen	20	3
Klein Neundorf	21	2
Königshain	22	5
Krobnitz	120623	2
Kunnersdorf	24	4
Kunnerwitz	25	2
Leuba	26	3
Ludwigsdorf	27	5
Markersdorf	28	4
Melaune	29	2
Mengelsdorf	30	3
Meuselwitz	31	2
Nieder Reichenbach	32	2
Ober Reichenbach	33	2
Oehlisch	34	2
Ostritz, Stadt	35	8
Pfaffendorf a. d. Landeskrone	36	3
Prachenau	37	2
Reichenbach (Oberlausitz), Stadt	38	7
Schlauroth	39	2
Schönau a. d. Eigen	40	5
Schöps	41	1
Sohland a. Rotstein	42	5
Tauchritz	43	3
Tetta	44	2
Zodel	45	4
Ldkr. Großenhain	1207	
Baßlitz	120701	3
Bauda	02	3
Beiersdorf	03	3
Bieberach	04	2
Blattersleben	05	2
Blochwitz	06	2
Böhla b. Ortrand	07	2
Brockwitz	08	1
Brößnitz	09	1
Cunnersdorf	10	2
Dallwitz	11	2
Dobra	12	3
Dorf der Jugend	13	2
Folbern	14	3
Freitelsdorf	15	2
Gävernitz	16	2
Göhra	17	2
Görzig	18	2
Großenhain, Stadt	19	9
Großraschütz	20	3
Kalkreuth	21	3
Kleinnaundorf	22	2
Kleinthiemig	23	2
Kmehlen	24	2
Kottewitz	25	1
Krauschütz	26	1
Kraußnitz	27	2
Lampertswalde	28	3
Laubach	29	1
Lenz	30	2
Linz	31	2
Lüttichau	32	1
Medessen	33	1
Nasseböhla	34	2
Nauleis	35	2
Naundorf b. Ortrand	36	2
Naunhof	37	2
Niederebersbach	38	2
Niegeroda	39	1
Ober- und Mittelebersbach	40	4
Oelsnitz	41	2

12. Bezirk: Dresden

Kreise Gemeinden	Kreis-Gemeinde-Nr.	Größenklasse
Ponickau	120742	3
Priestewitz	43	3
Quersa	44	2
Raden	45	2
Reinersdorf	46	2
Rödern	47	3
Rostig	48	1
Sacka	49	3
Schönborn	50	2
Schönfeld	51	4
Skäßchen	52	2
Skassa	53	2
Skaup	54	1
Stauda	55	1
Stölpchen	56	1
Strauch	57	2
Striießen	58	2
Tauscha	59	3
Thiendorf	60	4
Treugeböhla	61	2
Uebigau	62	2
Walda	63	3
Weißig a. Raschütz	64	2
Weßnitz	65	2
Wildenhain	66	3
Würschnitz	67	2
Zabeltitz	68	4
Zottewitz	69	2
Zschauitz	70	2
Zschieschen	71	3
Ldkr. Kamenz	1208	
Auschkowitz	120801	1
Bernbruch	02	3
Biehla	03	2
Bischheim	04	4
Brauna	05	3
Bulleritz	06	2
Cannewitz	07	1
Caseritz	08	1
Cosel	09	2
Crostwitz	10	3
Cunnersdorf	11	3
Cunnewitz	12	2
Deutschbaselitz	13	2
Doberschütz b. Neschwitz	14	2
Döbra	15	2
Dürrwicknitz	16	1
Elstra, Stadt	17	6
Friedersdorf	18	3
Gelenau	19	2
Gersdorf	20	4
Glaubnitz	21	1
Gottschdorf	22	2
Gräfenhain	23	3
Gränze	24	1
Großgrabe	25	2
Großnaundorf	26	4
Grüngräbchen	27	2
Häslich	28	3
Hausdorf	29	2
Hennersdorf	30	2
Höckendorf	31	3
Höflein	32	2
Horka	33	2
Jauer	34	1
Jiedlitz	35	1
Kamenz, Stadt	36	9
Kaschwitz	37	1
Kleinhänchen	38	2
Königsbrück, Stadt	39	8
Koitzsch	120840	2
Kuckau	41	3
Laske	42	1
Laußnitz	43	5
Lehndorf	44	2
Liebenau	45	2
Lieske	46	2
Lückersdorf	47	2
Milstrich	48	2
Miltitz	49	1
Mittelbach	50	2
Möhrsdorf	51	2
Naußlitz	52	1
Nebelschütz	53	2
Neukirch	54	3
Nucknitz	55	2
Oberlichtenau	56	6
Oßling	57	3
Ostro	58	2
Panschwitz	59	2
Petershain	60	1
Piskowitz	61	2
Prietitz	62	3
Räckelwitz	63	3
Ralbitz	64	2
Rauschwitz	65	4
Reichenau	66	3
Reichenbach	67	3
Röhrsdorf	68	2
Rosenthal	69	1
Säuritz	70	1
Schiedel	71	1
Schmeckwitz	72	2
Schmerlitz	73	1
Schmorkau	74	3
Schönau	75	2
Schönbach	76	2
Schweinerden	77	1
Schwepnitz	78	5
Schwosdorf	79	2
Siebitz	80	1
Skaska	81	2
Steina (Kreis Kamenz)	82	6
Steinborn-Bohra	83	—
Straßgräbchen	84	3
Trado	85	1
Tschaschwitz	86	1
Weißbach b. Königsbrück	87	2
Weißbach b. Pulsnitz	88	2
Weißig	89	2
Wendischbaselitz	90	2
Wiesa	91	5
Zeisholz	92	1
Zerna	93	1
Zschornau	94	2
Ldkr. Löbau	1210	
Beiersdorf	121001	5
Bellwitz	02	2
Bernstadt, Stadt	03	6
Berthelsdorf	04	6
Bischdorf	05	4
Carlsbrunn	06	2
Cunewalde	07	8
Dolgowitz	08	1
Dürrhennersdorf	09	5
Ebersbach, Stadt	10	9
Ebersdorf	11	5
Eibau	121012	8
Eiserode	13	2
Friedersdorf (Kreis Löbau)	14	6
Georgewitz	15	2
Glossen	16	2
Großdehsa	17	3
Großhennersdorf	18	6
Großschweidnitz	19	7
Herrnhut, Stadt	20	5
Herwigsdorf	21	5
Kemnitz	22	4
Kittlitz	23	4
Kleindehsa	24	3
Kleinradmeritz	25	2
Kottmarsdorf	26	4
Krappe	27	1
Kunnersdorf a. d. Eigen	28	3
Lauba	29	3
Lautitz	30	3
Lawalde	31	4
Löbau, Stadt	32	9
Neueibau	33	4
Neugersdorf, Stadt	34	9
Neusalza-Spremberg, Stadt	35	7
Niedercunnersdorf	36	6
Obercunnersdorf	37	6
Oberoderwitz	38	7
Oelsa	39	3
Oppach	40	7
Oppeln	41	2
Ottenhain	42	3
Rennersdorf (Oberlausitz)	43	4
Rosenhain	44	3
Ruppersdorf (Oberlausitz)	45	6
Schönbach	46	6
Schönberg	47	2
Strahwalde	48	4
Walddorf	49	5
Weigsdorf-Köblitz	50	4
Wohla	51	2
Zoblitz	52	2
Ldkr. Meißen	1211	
Altlommatzsch	121101	2
Bockwen	02	2
Burkhardswalde	03	3
Coswig, Stadt	04	9
Deutschenbora	05	4
Diera	06	3
Dörschnitz	07	3
Eula	08	3
Garsebach	09	4
Gauernitz	10	5
Gröbern	11	3
Großdobritz	12	3
Heynitz	13	3
Höfgen	14	2
Ilkendorf	15	3
Jahna	16	3
Jessen b. Lommatzsch	17	2
Jessen b. Meißen	18	2
Kagen	19	3
Klipphausen	20	3
Krögis	21	5
Leuben	121122	4
Löthain	23	3
Lommatzsch, Stadt	24	8
Meißen, Stadt	25	10
Miltitz	26	4
Munzig	27	2
Neckanitz	28	3
Niederau	29	7
Niederlommatzsch	30	3
Nieschütz	31	3
Nossen, Stadt	32	8
Ockrilla	33	3
Piskowitz b. Zehren	34	3
Planitz-Deila	35	3
Polenz	36	2
Raußlitz	37	4
Rhäsa	38	3
Röhrsdorf	39	3
Rothschönberg	40	3
Rüsseina	41	3
Scharfenberg	42	5
Schleinitz	43	4
Sönitz	44	2
Sora	45	2
Starbach	46	2
Striegnitz	47	3
Tanneberg	48	2
Taubenheim	49	4
Wachtnitz	50	2
Wahnitz	51	3
Weinböhla	52	9
Weistropp	53	4
Wendischbora	54	3
Winkwitz	55	3
Wölkisch	56	2
Wolkau	57	2
Wuhnitz	58	3
Zadel	59	3
Zehren	60	6
Ziegenhain	61	3
Ldkr. Niesky	1212	
Biehain	121201	2
Bremenhain	02	2
Diehsa	03	3
Dürrbach	04	1
Förstgen	05	3
Gebelzig	06	3
Geheege	07	2
Groß Radisch	08	3
Hähnichen	09	3
Horka	10	6
Jänkendorf	11	4
Kaltwasser	12	3
Klein Radisch	13	1
Klitten	14	5
Kodersdorf	15	6
Kollm	16	3
Kosel	17	3
Kreba	18	3
Lodenau	19	4
Mücka	20	3
Mückenhain	21	2
Neudorf	22	3
Neusorge	23	2
Nieder Neundorf	24	3
Nieder Seifersdorf	25	4
Niesky, Stadt	26	8
Noes	27	3
Ober Prauske	28	2
Petershain	29	3

Kreise Gemeinden	Kreis-Gemeinde-Nr.	Größenklasse
Quitzdorf	121230	1
Quolsdorf b. Hähnichen	31	2
Rothenburg (Oberlausitz), Stadt	32	6
Särichen	33	2
See	34	5
Spree	35	3
Sproitz	36	3
Stannewisch	37	2
Steinbach	38	2
Steinölsa	39	2
Thiemendorf	40	2
Trebus	41	3
Uhsmannsdorf	42	3
Weigersdorf	43	4
Wiesa	44	3
Zimpel-Tauer	45	2
Ldkr. Pirna	1213	
Bahra	121301	2
Berggießhübel, Stadt	02	6
Berthelsdorf	03	1
Bielatal	04	4
Birkwitz	05	3
Börnersdorf	06	3
Bonnewitz	07	2
Borna	08	2
Breitenau	09	2
Burkhardswalde	10	3
Cotta b. Pirna	11	5
Cunnersdorf b. Königstein	12	3
Döbra	13	2
Dohma	14	4
Dohna, Stadt	15	8
Ebenheit	16	2
Falkenhain	17	2
Friedrichswalde	18	2
Gersdorf	19	3
Göppersdorf	20	2
Goes	21	2
Gohrisch, Kurort	22	3
Gorknitz	23	4
Gottleuba, Bad, Stadt	24	6
Graupa	25	6
Großröhrsdorf	26	3
Heidenau, Stadt	27	9
Hellendorf	28	3
Herbergen	29	1
Kleingießhübel	30	2
Kleinhennersdorf	31	2
Königstein (Sächs. Schweiz), Stadt	32	7
Köttewitz	33	2
Krebs	34	2
Krietzschwitz	35	2
Krippen	36	4
Langenhennersdorf	37	4
Leupoldishain	38	2
Liebethal	39	3
Liebstadt, Stadt	40	4

Kreise Gemeinden	Kreis-Gemeinde-Nr.	Größenklasse
Markersbach	121341	3
Maxen	42	3
Meusegast	43	2
Mühlbach	44	3
Naundorf	45	3
Nentmannsdorf	46	2
Niederseidewitz	47	1
Obervogelgesang (Kreis Pirna)	48	1
Oelsen	49	2
Ottendorf b. Pirna	50	3
Papstdorf	51	3
Pfaffendorf	52	2
Pirna, Stadt	53	10
Porschdorf (Kreis Pirna)	54	3
Pratzschwitz	55	3
Prossen	56	3
Rathen (Kreis Pirna), Kurort	57	3
Rathmannsdorf (Kreis Pirna)	58	6
Reinhardtsdorf (Kreis Pirna)	59	4
Röhrsdorf	60	2
Rosenthal	61	4
Schandau, Bad, Stadt	62	7
Schmilka	63	2
Schmorsdorf	64	1
Schöna	65	4
Seitenhain	66	1
Struppen	67	5
Thürmsdorf	68	3
Waltersdorf (Sächs. Schweiz)	69	2
Waltersdorf b. Bärenstein	70	2
Weesenstein	71	3
Wehlen, Dorf	72	4
Wehlen, Stadt	73	6
Weißig	74	2
Wünschendorf	75	3
Ldkr. Riesa	1214	
Bahra	121401	3
Bloßwitz	02	3
Bobersen	03	4
Boritz	04	3
Canitz	05	3
Colmnitz	06	2
Diesbar-Seußlitz	07	3
Forberge	08	2
Frauenhain	09	5
Glaubitz	10	6
Gohlis	11	4
Goltzscha	12	2
Grödel	13	2
Gröditz	14	8
Großrügeln	15	1
Heyda	16	3
Jacobsthal	17	3
Jahnishausen	18	2
Kleintrebnitz	19	1

Kreise Gemeinden	Kreis-Gemeinde-Nr.	Größenklasse
Koselitz	121420	3
Kreinitz	21	3
Leckwitz	22	3
Leutewitz	23	2
Lichtensee	24	3
Lorenzkirch	25	3
Mautitz	26	2
Mehltheuer	27	3
Mergendorf	28	2
Merschwitz	29	3
Moritz	30	2
Nauwalde	31	3
Neudorf	32	2
Neuseußlitz	33	2
Nickritz	34	4
Nieska	35	2
Nünchritz	36	6
Oppitzsch	37	2
Paußnitz	38	3
Peritz	39	2
Plotitz	40	3
Pochra	41	2
Prausitz	42	3
Pulsen	43	6
Radewitz	44	2
Riesa, Stadt	45	10
Röderau	46	7
Schweinfurth	47	1
Seerhausen	48	3
Spansberg	49	2
Staucha	50	5
Stauchitz	51	3
Strehla, Stadt	52	8
Streumen	53	2
Unterreußen	54	1
Weißig b. Großenhain	55	2
Wülknitz	56	4
Zeithain	57	6
Zschaiten	58	3
Ldkr. Sebnitz	1215	
Altendorf	121501	2
Berthelsdorf	02	6
Cunnersdorf b. Hohnstein	03	2
Daube	04	1
Dittersbach	05	4
Doberzeit	06	1
Dobra	07	2
Dürröhrsdorf	08	4
Ehrenberg	09	3
Elbersdorf	10	2
Goßdorf	11	3
Heeselicht	12	3
Helmsdorf b. Pirna	13	4
Hinterhermsdorf	14	4
Hohburkersdorf	15	1
Hohnstein, Stadt	16	4
Krumhermsdorf	17	3
Langburkersdorf	18	7
Langenwolmsdorf	19	4
Lichtenhain	20	3
Lohmen	21	7

Kreise Gemeinden	Kreis-Gemeinde-Nr.	Größenklasse
Lohsdorf	121522	2
Mittelndorf	23	2
Neudörfel	24	2
Neustadt i. Sachs., Stadt	25	8
Ottendorf b. Sebnitz	26	3
Polenz	27	5
Porschendorf	28	3
Rathewalde	29	3
Rennersdorf	30	3
Rückersdorf	31	3
Rugiswalde	32	2
Saupsdorf	33	3
Sebnitz, Stadt	34	9
Stolpen, Stadt	35	6
Stürza	36	3
Ulbersdorf	37	3
Uttewalde	38	2
Waitzdorf	39	1
Wilschdorf	40	3
Zeschnig	41	2
Ldkr. Zittau	1216	
Bertsdorf	121601	6
Dittelsdorf	02	6
Drausendorf	03	3
Eckartsberg	04	4
Großschönau	05	8
Hainewalde	06	7
Hartau	07	4
Hirschfelde	08	7
Hörnitz	09	5
Jonsdorf, Kurort	10	6
Leutersdorf	11	7
Lückendorf, Luftkurort	12	3
Mittelherwigsdorf	13	6
Niederoderwitz	14	7
Oberherwigsdorf	15	3
Oberseifersdorf	16	5
Olbersdorf	17	8
Oybin, Kurort	18	5
Pethau	19	4
Radgendorf	20	2
Schlegel	21	5
Seifhennersdorf	22	8
Spitzkunnersdorf	23	6
Waltersdorf	24	6
Wittgendorf	25	4
Zittau, Stadt	26	10
Stkr. Dresden	1231	
Dresden, Stadt	123100	12
Stkr. Görlitz	1232	
Görlitz, Stadt	123200	11

13. Bezirk Leipzig

a) Kreisübersicht

Zahl der Gemeinden insgesamt: 667

Kreis-Nr.	Kreis	Zahl der Gemeinden
1301	Ldkr. Altenburg	58
1302	„ Borna	63
1303	„ Delitzsch	50
1304	„ Döbeln	86
1305	„ Eilenburg	44
1306	„ Geithain	35
1307	„ Grimma	67
1308	„ Leipzig	66
1309	„ Oschatz	68
1310	„ Schmölln	42
1311	„ Torgau	49
1312	„ Wurzen	38
1331	Stkr. Leipzig	1

b) Gemeinden nach Kreisen

Kreise Gemeinden	Kreis-Gemeinde-Nr.	Größenklasse
Ldkr. Altenburg	1301	
Altenburg, Stadt	130101	10
Altpoderschau	02	2
Bocka	03	3
Burkersdorf b. Lehndorf	04	2
Ehrenberg	05	3
Ehrenhain	06	4
Engertsdorf	07	2
Falkenhain	08	4
Flemmingen	09	2
Fockendorf	10	4
Frohnsdorf	11	3
Gähsnitz	12	1
Gerstenberg	13	3
Göhren	14	4
Göpfersdorf	15	2
Großröda	16	2
Haselbach	17	5
Klausa	18	2
Kosma	19	3
Kotteritz	20	2
Kraasa	21	3
Kriebitzsch	22	6
Langenleuba-Niederhain	23	5
Lehma	24	3
Lehndorf	25	4
Lödla	26	4
Lohma a. d. Leina	27	3
Lucka, Stadt	28	7
Meuselwitz, Stadt	29	9
Mockern	30	3
Mockzig	31	2
Molbitz	32	3
Monstab	33	3
Mumsdorf	34	3
Naundorf	35	3
Neuenmörbitz	36	2
Neupoderschau	37	2
Niederwiera	38	2
Nobitz	39	5
Oberarnsdorf	40	2
Oberleupten	130141	2
Paditz	42	2
Posa	43	3
Prößdorf	44	3
Rositz	45	8
Serbitz	46	2
Starkenberg	47	3
Tegkwitz	48	3
Treben	49	4
Waltersdorf	50	2
Wilchwitz	51	4
Windischleuba	52	5
Wintersdorf	53	7
Wolperndorf	54	2
Zechau	55	4
Zetscha	56	3
Ziegelheim	57	4
Zipsendorf	58	7
Ldkr. Borna	1302	
Audigast	130201	3
Auligk	02	4
Berndorf	03	3
Beucha	04	2
Blumroda	05	2
Böhlen	06	8
Borna, Stadt	07	9
Breunsdorf	08	3
Deutzen	09	7
Dittmannsdorf	10	3
Dreiskau	11	2
Droßdorf	12	2
Droßkau	13	2
Elstertrebnitz	14	6
Espenhain	15	6
Eula	16	4
Görnitz	17	3
Groitzsch, Stadt	18	8
Großstolpen	19	2
Großstorkwitz	20	2
Großzössen	21	4
Hagenest	130222	3
Hain	23	3
Hainichen	24	3
Hemmendorf	25	1
Heuersdorf	26	3
Hohendorf	27	2
Kieritzsch	28	3
Kitzscher	29	7
Kleinstorkwitz	30	1
Lippendorf	31	3
Löbschütz	32	2
Lobstädt	33	6
Methewitz	34	2
Michelwitz	35	2
Mölbis	36	3
Muckern	37	2
Neukieritzsch	38	7
Neukirchen (Kreis Borna)	39	4
Oelzschau	40	4
Pegau, Stadt	41	8
Peres	42	2
Pödelwitz	43	2
Pötzschau	44	3
Pulgar	45	2
Ramsdorf	46	4
Regis-Breitingen, Stadt	47	7
Rötha, Stadt	48	8
Rüben	49	2
Rüssen	50	2
Ruppersdorf	51	1
Schleenhain	52	2
Steinbach	53	2
Stockheim	54	2
Stöhna	55	3
Stöntzsch	56	3
Thierbach	57	2
Thräna	58	6
Trachenau	59	4
Trages	60	2
Weideroda	61	2
Wiederau	62	2
Zedtlitz	63	4
Ldkr. Delitzsch	1303	
Badrina	130301	3
Beerendorf	02	3
Benndorf	03	2
Brinnis	04	3
Brodau	05	2
Delitzsch, Stadt	06	10
Döbernitz	07	3
Freiroda	08	3
Gerbisdorf	09	2
Glesien	10	6
Hayna	11	2
Hohenroda	12	3
Kattersnaundorf	13	2
Kletzen	14	3
Klitschmar	15	3
Kölsa	16	2
Krensitz	17	3
Kreuma	18	2
Krostitz	19	6
Kyhna	20	3
Laue	21	2
Lemsel	22	2
Lindenhain	23	2
Lissa	24	3
Löbnitz	25	4
Mocherwitz	26	2
Mutschlena	27	2
Paupitzsch	28	3
Pohritzsch	29	3
Priester	30	2
Rackwitz	31	4
Radefeld	32	4
Reibitz	33	2
Roitschjora	34	2
Sausedlitz	35	2
Schenkenberg	36	4
Schladitz	37	3
Seelhausen	38	2
Selben	39	4
Spröda	40	3
Werbelin	41	2
Wiedemar	42	3

Kreise Gemeinden	Kreis-Gemeinde-Nr.	Größenklasse
Wiesenena	130343	3
Wölkau	44	4
Wolteritz	45	3
Zaasch	46	3
Zschernitz	47	3
Zschölkau	48	3
Zschortau	49	6
Zwochau	50	5
Ldkr. Döbeln	1304	
Altenhof	130401	2
Auerschütz	02	2
Beicha	03	3
Bockelwitz	04	2
Börtewitz	06	3
Brösen	07	2
Choren	08	2
Döbeln, Stadt	09	10
Dreißig	10	2
Dürrweitzschen b. Döbeln	11	2
Ebersbach	12	4
Fischendorf	13	3
Gadewitz	14	2
Gallschütz	15	3
Gebersbach	16	2
Gersdorf b. Leisnig	17	3
Gleisberg	18	3
Gorschmitz	19	2
Goselitz	20	2
Großsteinbach	21	2
Großweitzschen	22	3
Grunau	23	2
Hartha, Stadt	24	8
Haßlau	25	3
Heiligenborn	26	2
Höckendorf b. Döbeln	27	2
Jahna	28	3
Kiebitz	29	3
Kieselbach	30	2
Klosterbuch	31	2
Knobelsdorf	32	2
Kroptewitz	33	2
Leisnig, Stadt	34	8
Limmritz	35	3
Littdorf	36	2
Lüttewitz	37	3
Mannsdorf (Sachs.)	38	2
Massanai	39	3
Meinitz	40	2
Meinsberg	41	3
Minkwitz	42	2
Mochau	43	3
Mockritz	44	3
Naundorf b. Leisnig	45	2
Naunhof	46	2
Niederstriegis	47	3
Noschkowitz	48	3
Oberranschütz	49	2
Ostrau b. Döbeln	50	5
Ottewig	51	3
Otzdorf	52	2
Polditz	53	4
Polkenberg	54	3
Pulsitz	55	3
Reinsdorf	56	3
Rittmitz	57	2
Röda	58	1
Roßwein, Stadt	59	9
Rudelsdorf	60	2
Schönberg	61	2
Schönerstädt	130462	2
Schrebitz	63	3
Seifersdorf b. Leisnig	64	2
Seifersdorf b. Roßwein	65	2
Simselwitz	66	3
Sitten	67	2
Steina	68	3
Stockhausen	69	1
Strocken	70	2
Technitz	71	3
Theeschütz	72	2
Töpeln	73	3
Tragnitz	74	2
Tronitz	75	1
Waldheim, Stadt	76	9
Wallbach	77	2
Wendishain	78	4
Westewitz	79	6
Wetterwitz	80	2
Zaschwitz	82	2
Ziegra	83	3
Zollschwitz	84	1
Zschaitz	85	3
Zschepplitz	86	2
Zschochau	87	3
Zschockau	88	2
Ldkr. Eilenburg	1305	
Audenhain	130501	5
Authausen	02	3
Battaune	03	2
Doberschütz	04	4
Düben (Mulde), Bad, Stadt	05	8
Durchwehna	06	2
Eilenburg, Stadt	07	9
Gallen	09	2
Glaucha	10	2
Görschlitz	11	2
Gotha	12	2
Gräfendorf	46	2
Groitzsch	13	2
Gruna	14	2
Hainichen	15	2
Hohenprießnitz	16	3
Jesewitz	17	3
Kospa	18	3
Kossa	19	3
Krippehna	20	3
Laußig	21	3
Liemehna	22	3
Mockrehna	23	3
Mölbitz	24	2
Mörtitz	25	3
Naundorf b. Eilenburg	26	3
Paschwitz	27	3
Pehritzsch	28	3
Pressel	29	3
Pressen	30	3
Pristäblich	31	2
Rödgen b. Eilenburg	32	2
Schnaditz	34	2
Schöna	35	3
Sprotta	36	3
Strelln	37	3
Tiefensee	38	2
Wedelwitz	130539	2
Wellaune	40	2
Wildenhain	41	3
Wildschütz	42	3
Wöllnau	43	2
Wölpern	44	2
Zschepplin	45	3
Ldkr. Geithain	1306	
Altmörbitz	130601	2
Benndorf	02	3
Breitenborn	03	3
Buchheim	04	3
Dölitzsch	05	2
Dolsenhain	06	2
Ebersbach	07	3
Elbisbach	08	2
Eschefeld	09	3
Flößberg	10	4
Frankenhain	11	3
Frauendorf	12	3
Frohburg, Stadt	13	7
Geithain, Stadt	14	8
Gnandstein	15	3
Greifenhain	16	4
Hopfgarten	17	2
Jahnshain	18	3
Kohren-Sahlis, Stadt	19	5
Langenleuba-Oberhain	20	5
Lausick, Bad, Stadt	21	8
Narsdorf	22	3
Nauenhain	23	2
Nenkersdorf	24	3
Niedergräfenhain	25	3
Niedersteinbach	38	4
Obergräfenhain	26	3
Ossa	28	3
Prießnitz	29	4
Rathendorf	30	3
Roda	31	3
Streitwald	33	3
Syhra	34	2
Tautenhain	35	3
Wickershain	37	2
Ldkr. Grimma	1307	
Albrechtshain	130701	3
Altenhain	02	4
Ammelshain	03	3
Bahren	04	2
Ballendorf	05	2
Beiersdorf	06	3
Belgershain	07	3
Bernbruch	08	2
Bockwitz	67	2
Böhlen	09	3
Bröhsen	10	2
Cannewitz	11	3
Colditz, Stadt	12	8
Collmen b. Colditz	13	2
Commichau	14	2
Döben	15	3
Dorna	16	2
Dürrweitzschen b. Leisnig	17	2
Etzoldshain	130718	2
Förstgen	19	2
Fremdiswalde	20	3
Fuchshain	21	3
Glasten	22	2
Göttwitz	23	2
Golzern	24	3
Grechwitz	25	2
Grethen	26	3
Grimma, Stadt	27	9
Großbardau	28	4
Großbothen	29	6
Großbuch	30	2
Großsteinberg	31	4
Grottewitz	32	2
Höfgen	33	2
Hohnbach	34	3
Kleinbardau	35	2
Klinga	36	3
Köhra	37	3
Kössern	38	3
Kuckeland	39	2
Lauterbach	40	3
Leipnitz	41	3
Leisenau	42	2
Motterwitz	43	2
Mutzschen, Stadt	44	5
Naunhof, Stadt	45	8
Neichen	46	2
Nerchau, Stadt	47	7
Neunitz	48	2
Otterwisch	49	4
Pöhsig	50	3
Pomßen	51	4
Prösitz	52	2
Ragewitz	53	2
Roda	54	2
Rohrbach	55	2
Schkortitz	56	3
Schönbach	57	3
Seelingstädt	58	3
Sermuth	59	3
Tanndorf	60	3
Thierbaum	61	2
Threna	62	3
Trebsen, Stadt	63	7
Wagelwitz	64	2
Zschadraß	65	3
Zschoppach	66	3
Ldkr. Leipzig	1308	
Althen	130801	3
Baalsdorf	02	4
Böhlitz-Ehrenberg	03	9
Bösdorf	04	4
Borsdorf	05	7
Burghausen	06	4
Cröbern	07	5
Dölzig	08	6
Engelsdorf	09	8
Eythra	10	7
Frankenheim	11	3
Gaschwitz	12	6
Göbschelwitz	13	2
Göhrenz	14	3
Gottscheina	15	1
Großdalzig	16	3
Großdeuben	17	7
Groß Lehna	18	7
Großpösna	19	7
Güldengossa	20	2
Hartmannsdorf	21	3

13. Bezirk: Leipzig

Kreise Gemeinden	Kreis-Gemeinde-Nr.	Größenklasse
Hirschfeld	130822	1
Hohenheida	23	2
Holzhausen	24	8
Kitzen	25	4
Kleinliebenau	26	2
Kleinpösna	27	2
Knautnaundorf	28	2
Kulkwitz	29	5
Kursdorf	30	3
Lausen	31	3
Liebertwolkwitz	32	8
Lindenthal	33	8
Lützschena	34	7
Magdeborn	35	7
Markkleeberg, Stadt	36	9
Markranstädt, Stadt	37	9
Merkwitz	38	2
Miltitz	39	6
Mölkau	40	8
Panitzsch	41	4
Plaußig	42	3
Podelwitz	43	3
Pönitz	44	2
Priesteblich	45	1
Quesitz	46	3
Räpitz	47	4
Rehbach	48	2
Rückmarsdorf	49	5
Scheidens	50	3
Schkeuditz, Stadt.	51	9
Schkorlopp	52	2
Seegeritz	53	2
Seehausen	54	4
Sehlis	55	2
Seifertshain	56	2
Stahmeln	57	4
Störmthal	58	3
Taucha, Stadt	59	9
Thronitz	60	3
Wachau	61	4
Wiederizsch	62	8
Zehmen	66	3
Zitzschen	63	3
Zweenfurth	64	4
Zwenkau, Stadt	65	9
Ldkr. Oschatz	1309	
Ablaß	130901	2
Altmügeln	02	3
Baderitz	03	2
Berntitz	04	1
Börln	05	3
Borna	06	4
Bortewitz	07	2
Bucha	08	3
Calbitz	09	3
Casabra	10	2
Cavertitz	11	2
Clanzschwitz b. Strehla	12	2
Collm	13	2
Crellenhain	14	2
Dahlen, Stadt	15	7
Ganzig	16	2
Gaunitz	17	1

Kreise Gemeinden	Kreis-Gemeinde-Nr.	Größenklasse
Glossen	130918	2
Grauschwitz	19	2
Gröppendorf	20	2
Großböhla	21	3
Hof	22	4
Hohenwussen	23	3
Kemmlitz	24	2
Kleinragewitz	25	1
Klingenhain	26	1
Kreina	27	1
Laas	28	3
Lampersdorf	29	2
Lampertswalde	30	3
Leckwitz	31	3
Leuben	32	2
Liebschütz	33	1
Limbach	34	2
Liptiz	35	3
Lonnewitz	36	3
Luppa (Kreis Oschatz)	37	4
Mahlis	38	3
Malkwitz	39	2
Merkwitz	40	3
Mügeln, Stadt	41	7
Naundorf	42	3
Nebitzschen	43	2
Neusornzig	44	2
Niedergoseln	45	3
Ochsensaal	46	2
Olganitz	47	2
Oschatz, Stadt	48	9
Querbitzsch	49	2
Raitzen	50	2
Reppen	51	2
Schirmenitz	52	2
Schlagwitz	53	3
Schmannewitz	54	3
Schmorkau	55	3
Schöna	56	2
Schönnewitz	57	2
Schweta	58	3
Sörnewitz	59	2
Sornzig	60	3
Terpitz	61	2
Thalheim	62	3
Treptitz	63	2
Wadewitz b. Mügeln	64	1
Wellerswalde	65	3
Wermsdorf	66	7
Zävertitz	68	2
Zaußwitz	67	2
Ldkr. Schmölln	1310	
Altkirchen	131001	3
Beerwalde	02	3
Bornshain	03	2
Dobitschen	04	3
Dobra	05	2
Drogen	06	2
Drosen	07	2
Göldschen	08	2
Göllnitz	09	2
Gößnitz, Stadt	10	8
Großmecka	11	2
Großstöbnitz	12	4

Kreise Gemeinden	Kreis-Gemeinde-Nr.	Größenklasse
Grünberg	131013	3
Heukewalde	14	2
Heyersdorf	15	2
Jonaswalde	16	2
Köthel	17	2
Löbichau	18	4
Lumpzig	19	3
Mehna	20	3
Nischwitz	21	2
Nöbdenitz	22	4
Pfarrsdorf	23	2
Podelwitz	24	3
Ponitz	25	6
Posterstein	26	3
Prehna	27	1
Röthenitz	28	2
Schloßig	29	2
Schmölln, Stadt	30	9
Selka	31	2
Taupadel	32	2
Thonhausen	33	4
Trebula	34	2
Untschen	35	2
Vollmershain	36	2
Weißbach	37	3
Wildenbörten	38	2
Zehma	39	3
Zschöpperitz	40	1
Zürchau	41	2
Zumroda	42	2
Ldkr. Torgau	1311	
Arzberg	131101	5
Beckwitz	02	3
Beilrode	03	6
Belgern, Stadt	04	7
Blumberg	05	3
Bockwitz	06	2
Dahlenberg	07	3
Dautzschen	08	3
Döbern	09	2
Döbrichau	10	3
Dommitzsch, Stadt	11	7
Drebligar	12	3
Elsnig	13	3
Falkenberg	49	3
Graditz	14	2
Großtreben	16	3
Großwig	17	3
Klitzschen	18	3
Kobershain	19	3
Köllitsch	20	2
Langenreichenbach	21	4
Lausa	22	2
Liebersee	23	3
Loßwig	24	3
Mahitzschen	25	3
Mehderitzsch	26	3
Melpitz	27	2
Mockritz	28	2
Neiden	29	2
Neußen	30	2
Probsthain	31	2
Roitzsch	50	3
Rosenfeld	32	3

Kreise Gemeinden	Kreis-Gemeinde-Nr.	Größenklasse
Schildau, Stadt	131133	6
Sitzenroda	34	4
Staritz	35	2
Staupitz	36	2
Stehla	37	2
Süptitz	38	4
Taura	39	3
Torgau, Stadt	40	10
Triestewitz	41	3
Trossin	42	3
Weidenhain	43	3
Weßnig	44	3
Wörblitz	45	3
Wohlau	46	3
Zinna	47	4
Zwethau	48	3
Ldkr. Wurzen	1312	
Altenbach	131201	4
Beucha	02	6
Böhlitz b. Wurzen	03	4
Brandis, Stadt	04	8
Burkartshain	05	4
Canitz-Wasewitz	06	2
Dögnitz	07	2
Dornreichenbach	08	3
Falkenhain	09	4
Frauwalde	10	2
Gerichshain	11	4
Großzschepa	12	3
Heyda	13	2
Hohburg	14	4
Kleinzschepa	15	1
Körlitz	16	2
Kollau	17	1
Kühnitzsch	18	2
Kühren	19	4
Lossa	20	2
Lübschütz	21	2
Lüptitz	22	4
Machern	23	6
Meltewitz	24	3
Müglenz	25	2
Nemt	26	3
Nepperwitz	27	2
Nitzschka	28	3
Pausitz	29	3
Plagwitz	30	2
Polenz	31	3
Püchau	32	3
Röcknitz	34	4
Sachsendorf	35	3
Thallwitz	36	4
Thammenhain	37	3
Voigtshain	38	2
Wurzen, Stadt	39	10
Stkr. Leipzig	1331	
Leipzig, Stadt	133100	12

14. Bezirk Karl-Marx-Stadt

a) Kreisübersicht

Zahl der Gemeinden insgesamt: 725

Kreis-Nr.	Kreis	Zahl der Gemeinden
1401	Ldkr. Annaberg	32
1402	„ Aue	23
1403	„ Auerbach	26
1404	„ Brand-Erbisdorf	28
1406	„ Flöha	34
1407	„ Freiberg	34
1408	„ Glauchau	30
1410	„ Hainichen	48
1411	„ Hohenstein-Ernstthal	19
1405	„ Karl-Marx-Stadt	33
1418	„ Klingenthal	17
1412	„ Marienberg	37
1413	„ Oelsnitz	56
1414	„ Plauen	62
1415	„ Reichenbach	31
1416	„ Rochlitz	69
1417	„ Schwarzenberg	15
1409	„ Stollberg	24
1419	„ Werdau	28
1420	„ Zschopau	26
1421	„ Zwickau	48
1432	Stkr. Johanngeorgenstadt	1
1431	„ Karl-Marx-Stadt	1
1433	„ Plauen	1
1434	„ Schneeberg	1
1435	„ Zwickau	1

b) Gemeinden nach Kreisen

Kreise Gemeinden	Kreis-Gemeinde-Nr.	Größenklasse
Ldkr. Annaberg	1401	
Annaberg-Buchholz, Stadt	140101	10
Arnsfeld	02	5
Bärenstein	03	8
Cranzahl	04	6
Crottendorf	05	8
Cunersdorf	06	5
Dörfel	07	3
Elterlein, Stadt	08	6
Frohnau	09	5
Geyer, Stadt	10	8
Geyersdorf	11	4
Grumbach	12	4
Hammer-unterwiesenthal	13	4
Hermanndorf	14	4
Jöhstadt, Stadt	15	6
Königswalde	16	6
Mildenau	17	6
Neudorf	18	7
Neundorf	19	4
Oberscheibe	20	2
Oberwiesenthal, Kurort, Stadt	21	6
Scheibenberg, Stadt	22	6
Schlettau, Stadt	23	7
Schmalzgrube	24	2
Schönfeld	25	4
Schwarzbach	26	3
Sehma	140127	7
Steinbach	28	4
Tannenberg	29	5
Thermalbad-Wiesenbad	32	4
Walthersdorf	30	4
Wiesa	31	6
Ldkr. Aue	1402	
Affalter	140201	5
Albernau	02	5
Aue, Stadt	03	10
Bernsbach	04	8
Blauenthal	05	3
Bockau	06	8
Burkhardtsgrün	07	3
Carlsfeld	08	6
Dittersdorf	09	2
Eibenstock, Stadt	10	8
Grüna	11	1
Hundshübel	12	5
Kühnhaide (Kr. Aue)	13	4
Lauter (Sa.)	14	9
Lichtenau	23	3
Lößnitz, Stadt	15	8
Schönheide	16	8
Sosa	17	7
Stützengrün	140218	7
Wildbach	19	4
Wildenthal	20	3
Zschorlau	21	8
Zwönitz, Stadt	22	8
Ldkr. Auerbach	1403	
Abhorn	140301	1
Altmannsgrün	02	2
Auerbach (Vogtl.), Stadt	03	10
Beerheide	04	4
Bergen	05	5
Eich	06	3
Ellefeld	07	8
Falkenstein (Vogtl.), Stadt	08	9
Grünbach	09	6
Hartmannsgrün	10	4
Kottengrün	11	3
Neustadt (Vogtl.)	12	4
Oberlauterbach	13	3
Plohn	14	3
Rebesgrün	15	6
Reumtengrün	16	4
Rodewisch, Stadt	17	9
Rothenkirchen	140318	6
Rützengrün	19	3
Schnarrtanne	20	6
Schreiersgrün	21	4
Treuen, Stadt	22	9
Trieb (Vogtl.)	23	3
Werda	24	4
Wernesgrün	25	4
Wildenau	26	5
Ldkr. Brand-Erbisdorf	1404	
Berthelsdorf i. Erzgeb.	140401	5
Brand-Erbisdorf, Stadt	02	8
Burkersdorf	03	4
Cämmerswalde	04	5
Clausnitz i. Erzgeb.	05	5
Dittersbach	06	3
Dorfchemnitz b. Sayda	07	5
Frauenstein, Stadt	08	4
Friedebach	09	3
Gränitz	10	2
Großhartmannsdorf	11	6

Kreise Gemeinden	Kreis-Gemeinde-Nr.	Größenklasse
Helbigsdorf b. Brand-Erbisdorf	140412	3
Holzhau	13	3
Kleinbobritzsch	14	2
Langenau b. Brand-Erbisdorf	15	6
Lichtenberg i. Erzgeb.	16	6
Mittelsaida	17	3
Müdisdorf	18	3
Mulda (Sa.)	19	6
Nassau	20	5
Oberreichenbach b. Brand-Erbisdorf	21	2
Obersaida	22	2
Rechenberg-Bienenmühle	23	5
St. Michaelis	24	5
Sayda, Stadt	25	5
Voigtsdorf	26	4
Weigmannsdorf	27	3
Zethau	28	5
Ldkr. Flöha	1406	
Altenhain	140601	3
Augustusburg, Stadt	02	7
Börnichen b. Oederan	03	2
Borstendorf	04	6
Braunsdorf	05	3
Breitenau	06	5
Dittmannsdorf	07	4
Eppendorf	08	7
Erdmannsdorf	09	7
Falkenau	10	6
Flöha, Stadt	11	8
Frankenstein	12	3
Gahlenz	13	4
Görbersdorf	14	3
Großwaltersdorf	15	4
Grünberg	16	3
Grünhainichen	17	6
Hartha	18	2
Hausdorf	19	2
Hennersdorf	20	3
Hohenfichte	21	4
Kirchbach	22	2
Kleinhartmannsdorf	23	3
Leubsdorf	24	7
Lichtenwalde	25	4
Marbach	26	4
Memmendorf	27	2
Mühlbach	28	3
Niederwiesa	29	8
Oederan, Stadt	30	8
Plaue (Kr. Flöha)	31	7
Schellenberg	32	4
Schönerstadt	33	3
Wingendorf	34	2
Ldkr. Freiberg	1407	
Bieberstein	140701	3
Bräunsdorf b. Freiberg	02	4
Conradsdorf	03	5
Dittmannsdorf	04	3
Freiberg, Stadt	140705	10
Großschirma	06	6
Großvoigtsberg	07	4
Halsbach	08	2
Halsbrücke	09	6
Hetzdorf b. Freiberg	10	4
Hilbersdorf b. Freiberg	11	6
Hirschfeld	12	3
Hohentanne	13	2
Kleinschirma	14	3
Kleinvoigtsberg	15	2
Kleinwaltersdorf	16	4
Krummenhennersdorf	17	3
Langhennersdorf	18	4
Lößnitz b. Freiberg	19	3
Loßnitz	20	3
Naundorf b. Freiberg	21	5
Neukirchen, Kreis Freiberg	22	4
Niederbobritzsch	23	6
Niederschöna	24	4
Oberbobritzsch	25	6
Obergruna	26	3
Oberschöna	27	5
Reichenbach b. Siebenlehn	28	3
Reinsberg	29	3
Seifersdorf b. Freiberg	30	3
Siebenlehn, Stadt	31	6
Sohra b. Freiberg	32	2
Weißenborn i. Erzgeb.	33	6
Zug	34	6
Ldkr. Glauchau	1408	
Dennheritz	140801	5
Dürrengerbisdorf	02	1
Dürrenuhlsdorf	03	2
Ebersbach	04	1
Glauchau, Stadt	05	10
Kaufungen	06	4
Kertzsch	07	2
Kleinchursdorf	08	1
Lipprandis	09	2
Meerane, Stadt	10	10
Niederlungwitz	11	6
Niederschindmaas	12	2
Niederwinkel	13	2
Oberwiera	14	3
Oberwinkel	15	1
Pfaffroda	16	2
Reinholdshain	17	4
Remse	18	5
Schlunzig	19	2
Schönberg	20	2
Schwaben	21	2
Tettau	22	2
Uhlsdorf	23	3
Voigtlaide	24	2
Waldenburg, Stadt	25	8
Waldsachsen	26	3
Weidensdorf	27	2
Wernsdorf	28	4
Wickersdorf	29	1
Wolkenburg	30	4
Ldkr. Hainichen	1410	
Altmittweida	141001	6
Arnsdorf	02	3
Beerwalde	03	2
Berbersdorf	04	4
Bockendorf	05	3
Böhrigen	06	4
Cunnersdorf	07	2
Dittersbach	08	4
Dittersdorf	09	2
Ehrenberg	10	3
Erlebach	11	1
Etzdorf	12	5
Eulendorf	13	2
Falkenau	14	2
Frankenberg, Stadt	15	9
Gersdorf b. Hainichen	16	2
Goßberg	17	1
Greifendorf	18	3
Grünlichtenberg	19	3
Gunnersdorf	20	3
Hainichen, Stadt	21	9
Hermsdorf b. Mittweida	22	2
Höckendorf b. Waldheim	23	2
Höfchen	24	2
Irbersdorf	25	2
Kaltofen	26	1
Kriebethal	27	4
Krumbach	28	2
Langenstriegis	29	3
Lauenhain	30	4
Marbach	31	6
Merzdorf	32	3
Mittweida, Stadt	33	10
Mobendorf	34	3
Moosheim	35	2
Naundorf d. Roßwein	36	2
Ottendorf	37	6
Pappendorf	38	3
Reichenbach	39	2
Riechberg	40	3
Ringethal	41	3
Rossau	42	5
Sachsenburg	43	4
Schlegel	44	3
Schönborn-Dreiwerden	45	4
Seifersbach	46	3
Tanneberg	47	2
Zschöppichen	48	2
Ldkr. Hohenstein-Ernstthal	1411	
Bernsdorf	141101	6
Callenberg	02	5
Falken	03	3
Gersdorf	04	8
Grumbach	05	2
Heinrichsort	06	5
Hermsdorf	07	4
Hohenstein-Ernstthal, Stadt	08	9
Kuhschnappel	09	3
Langenberg	10	3
Langenchursdorf	11	5
Lichtenstein i. Sa., Stadt	12	9
Lobsdorf	141113	3
Meinsdorf	14	2
Oberlungwitz, Stadt	15	8
Reichenbach	16	3
Rödlitz	17	7
St. Egidien	18	7
Wüstenbrand	19	7
Ldkr. Karl-Marx-Stadt	1405	
Adorf	140501	6
Altenhain	02	3
Auerswalde	03	7
Bräunsdorf	04	4
Burgstädt, Stadt	05	9
Burkhardtsdorf	06	8
Claußnitz	07	6
Diethensdorf	08	3
Dittersdorf	09	7
Einsiedel	10	7
Euba	11	6
Garnsdorf	12	4
Grüna	13	8
Hartmannsdorf b. Karl-Marx-Stadt	14	8
Helsdorf	15	1
Kändler	16	6
Kemtau	17	6
Klaffenbach	18	7
Kleinolbersdorf	19	4
Köthensdorf-Reitzenhain	20	4
Limbach-Oberfrohna, Stadt	21	10
Markersdorf b. Burgstädt	22	5
Mittelbach	23	6
Mohsdorf	24	5
Mühlau	25	7
Neukirchen (Kr. Karl-Marx-Stadt) Erzgeb.	26	8
Niederfrohna	27	7
Niederlichtenau	28	5
Oberlichtenau	29	4
Pleißa	30	7
Röhrsdorf	31	7
Taura	32	7
Wittgensdorf	33	8
Ldkr. Klingenthal	1418	
Breitenfeld	141801	3
Erlbach	02	6
Gunzen	03	2
Hammerbrücke	04	6
Klingenthal (Sa.), Stadt	05	9
Landwüst	06	3
Markneukirchen, Stadt	07	8

Kreise Gemeinden	Kreis-Gemeinde-Nr.	Größenklasse
Morgenröthe-Rautenkranz	141808	4
Mühlleithen	09	2
Muldenberg	10	2
Oberzwota	11	1
Schilbach	12	2
Schöneck (Vogtl.), Stadt	13	7
Tannenbergsthal (Vogtl.)	14	6
Wernitzgrün	15	3
Wohlhausen	16	3
Zwota	17	6
Ldkr. Marienberg	1412	
Ansprung	141201	4
Blumenau	02	4
Deutscheinsiedel	03	3
Deutschneudorf	04	5
Dittmannsdorf b. Sayda	05	2
Dörnthal	06	4
Forchheim	07	4
Großrückerswalde	08	6
Hallbach	09	4
Haselbach	10	3
Heidersdorf	11	5
Kühnhaide (Kr. Marienberg)	12	4
Lauta	13	2
Lauterbach	14	5
Lengefeld, Stadt	15	7
Lippersdorf	16	4
Marienberg, Stadt	17	8
Mauersberg	18	3
Neuhausen (Erzgeb.)	19	7
Niederlauterstein	20	3
Niedersaida	21	3
Niederschmiedeberg	22	3
Olbernhau, Stadt	23	9
Pfaffroda b. Sayda	24	4
Pobershau	25	6
Pockau	26	7
Reifland	27	3
Reitzenhain	28	3
Rittersberg	29	2
Rothenthal	30	3
Rübenau	31	5
Satzung	32	4
Seiffen i. Erzgeb.	33	7
Sorgau	34	3
Wernsdorf	35	3
Wünschendorf	36	4
Zöblitz, Stadt	37	7
Ldkr. Oelsnitz	1413	
Adorf, Stadt	141301	8
Altmannsgrün	02	1
Arnoldsgrün	03	2
Bergen	04	2
Blosenberg	05	1
Bobenneukirchen	06	3
Bösenbrunn	07	2
Bramdach, Radiumbad	08	6
Burkhardtsgrün	141309	1
Dröda	10	2
Droßdorf	11	1
Ebersbach	12	2
Ebmath	13	2
Eichigt	14	3
Elster, Bad, Stadt	15	7
Engelhardtsgrün	16	1
Gassenreuth	17	1
Gettengrün	18	2
Hartmannsgrün	19	1
Heinersgrün	20	2
Hermsgrün	21	1
Hohendorf	22	2
Hundsgrün	23	2
Leubetha	24	2
Lottengrün	25	2
Magwitz	26	2
Marieney	27	3
Mühlhausen	28	2
Oberbrambach	29	2
Oberhermsgrün	30	2
Obermarxgrün	31	1
Oberwürschnitz	32	1
Oelsnitz, Stadt	33	9
Ottengrün	34	1
Planschwitz	35	2
Posseck	36	3
Ramoldsreuth	37	1
Raun	38	3
Rebersreuth	39	2
Rohrbach	40	1
Saalig	41	1
Sachsgrün	42	2
Schloditz	43	2
Schönberg	44	2
Schönbrunn	45	2
Sohl	46	3
Taltitz	47	3
Tiefenbrunn	48	2
Tirpersdorf	49	4
Tirschendorf	50	2
Triebel (Vogtl.)	51	4
Unterwürschnitz	52	2
Wiedersberg	53	2
Wohlbach	54	1
Zaulsdorf	55	1
Zettlarsgrün	56	1
Ldkr. Plauen	1414	
Altensalz	141401	1
Christgrün	02	2
Dehles	03	1
Demeusel	04	1
Drochaus	05	1
Fasendorf	06	2
Fröbersgrün	07	2
Gansgrün	08	1
Geilsdorf	09	2
Grobau	10	2
Großfriesen	11	3
Großzöbern	12	2
Gutenfürst	13	2
Helmsgrün	14	2
Herlasgrün	15	3
Jocketa	16	3
Jößnitz	17	5
Kauschwitz	18	3
Kemnitz	19	1
Kloschwitz	20	2
Kobitzschwalde	21	2
Kornbach	141422	2
Krebes	23	1
Kröstau	24	1
Kürbitz	25	4
Leubnitz	26	3
Mechelgrün	27	3
Mehltheuer	28	2
Meßbach	29	2
Mißlareuth	30	2
Möschwitz	31	2
Neudörfel	32	1
Neuensalz	33	3
Neundorf	34	4
Oberpirk	35	2
Pirk	36	2
Pöhl	37	2
Reinhardtswalde	38	1
Reuth	39	3
Rodau	40	2
Rodersdorf	41	2
Rößnitz	42	2
Röttis	43	1
Ruderitz	44	1
Ruppertsgrün	45	3
Schneckengrün	46	2
Schönberg	47	2
Schönlind	48	1
Schwand	49	2
Steinsdorf	50	2
Straßberg	51	3
Syrau	52	4
Theuma	53	4
Thossen	54	1
Thoßfell	55	3
Tobertitz	56	2
Trieb	57	1
Unterpirk	58	1
Voigtsgrün	59	1
Weischlitz	60	6
Zobes	61	3
Zwoschwitz	62	1
Ldkr. Reichenbach	1415	
Brockau	141501	4
Brunn	02	2
Buchwald	03	2
Coschütz	04	2
Foschenroda	05	1
Friesen	06	3
Hauptmannsgrün	07	3
Irfersgrün	08	3
Kleingera	09	3
Lambzig	10	1
Lauschgrün	11	2
Lengenfeld, Stadt	12	8
Limbach	13	5
Losa	14	1
Mylau, Stadt	15	8
Netzschkau, Stadt	16	8
Neumark	17	6
Oberheinsdorf	18	2
Obermylau	19	2
Pechtelsgrün	20	2
Reichenbach (Vogtl.), Stadt	21	10
Reimersgrün	22	2
Reuth	23	4
Rotschau	24	4
Schneidenbach	25	3
Schönbach	26	3
Schönbrunn	27	3
Scholas	141528	1
Unterheinsdorf	29	4
Waldkirchen	30	4
Weißensand	31	2
Ldkr. Rochlitz	1416	
Aitzendorf	141601	3
Altgeringswalde	02	3
Altzschillen	03	2
Arnsdorf b. Penig	04	3
Arras	05	2
Beedeln	06	2
Berthelsdorf	07	3
Carsdorf	08	1
Chursdorf	09	3
Corba	10	1
Cossen	11	2
Crossen	12	3
Döhlen	13	2
Elsdorf	14	3
Erlau	15	4
Erlbach	16	3
Frankenau	17	4
Geringswalde, Stadt	18	8
Göhren	19	2
Göritzhain	20	4
Gröbschütz	21	1
Hartha	22	1
Hausdorf	23	3
Himmelhartha	24	1
Hohenkirchen	25	3
Holzhausen	26	3
Hoyersdorf	27	1
Kaltenborn	28	2
Königsfeld	29	3
Königshain	30	5
Köttwitzsch (Kr. Rochlitz)	31	2
Kolkau	32	2
Koltzschen	33	1
Kralapp	34	1
Langenau	35	2
Lastau	36	2
Leupahn	37	2
Leutenhain	38	1
Lunzenau, Stadt	39	7
Markersdorf b. Penig	40	2
Milkau	41	3
Mutzscheroda	42	1
Naundorf	43	2
Nöbeln	44	2
Noßwitz	45	2
Penig, Stadt	46	8
Penna	47	2
Rochlitz, Stadt	48	8
Rochsburg	49	3
Rüx	50	1
Sachsendorf	51	2
Schwarzbach	52	3
Schweikershain	53	3
Seelitz	54	3
Seitenhain	55	2
Spernsdorf	56	2
Stein im Chemnitztal	57	3
Steudten	58	3
Tauscha	59	3
Thalheim	60	2
Thierbach	61	3

14. Bezirk: Karl-Marx-Stadt

Kreise Gemeinden	Kreis-Gemeinde-Nr.	Größenklasse
Topfseifersdorf	141662	3
Wechselburg	63	4
Weiditz	64	1
Wiederau	65	4
Winkeln	66	1
Zetteritz	67	2
Zettlitz	68	3
Zschoppelshain	69	2
Ldkr. Schwarzenberg	1417	
Antonsthal	141701	4
Beierfeld	02	8
Bermsgrün	03	5
Breitenbrunn (Erzgeb.)	04	8
Erla	05	6
Grünhain, Stadt	06	7
Grünstädtel	07	4
Markersbach	08	7
Pöhla	09	6
Raschau	10	8
Rittersgrün	11	6
Schwarzenberg (Erzgeb.), Stadt	12	9
Steinheidel	13	7
Tellerhäuser	14	2
Waschleithe	15	3
Ldkr. Stollberg	1409	
Auerbaeh	140901	7
Beutha	02	3
Brünlos	03	5
Dorfchemnitz	04	5
Erlbach	05	4
Gablenz	06	4
Gornsdorf	07	7
Günsdorf	08	2
Hohndorf	09	8
Hormersdorf	10	6
Jahnsdorf	11	7
Leukersdorf (Erzgeb.)	12	6
Lugau, Stadt	13	9
Meinersdorf	14	6
Neuwürschnitz	15	8
Niederdorf	16	6
Niederwürschnitz	17	8
Oberdorf	140918	2
Oelsnitz i. Erzgeb., Stadt	19	10
Pfaffenhain	20	3
Raum	21	2
Stollberg, Stadt	22	9
Thalheim, Stadt	23	8
Ursprung	24	3
Ldkr. Werdau	1419	
Beiersdorf	141901	4
Blankenhain	02	4
Braunichswalde	03	3
Crimmitschau, Stadt	04	10
Dänkritz	05	1
Fraureuth	06	7
Gösau	07	2
Gospersgrün	08	2
Großpillingsdorf	09	2
Hartmannsdorf b. Werdau	10	2
Königswalde	11	4
Langenbernsdorf	12	6
Langenhessen	13	7
Langenreinsdorf	14	4
Lauenhain	15	2
Lauterbach	16	3
Leubnitz	17	8
Mannichswalde	18	3
Neukirchen/Pleiße	19	8
Niederalbertsdorf	20	3
Oberalbertsdorf	21	1
Ruppertsgrün	22	6
Seelingstädt	23	4
Steinpleis	24	7
Trünzig	25	4
Vogelgesang	26	2
Werdau, Stadt	27	10
Zwirtzschen	28	2
Ldkr. Zschopau	1420	
Börnichen (Erzgeb.)	142001	5
Drebach	02	7
Ehrenfriedersdorf, Stadt	03	8
Falkenbach	04	4
Gehringswalde	05	3
Gelenau i. Erzgeb.	06	8
Gornau	142007	6
Grießbach	08	4
Großolbersdorf	09	7
Herold	10	5
Hilmersdorf	11	4
Hohndorf	12	3
Hopfgarten	13	2
Jahnsbach	14	6
Krumhermersdorf	15	6
Scharfenstein	16	4
Schlößchen (Erzgeb.)	17	3
Schönbrunn	18	3
Streckewalde	19	3
Thum, Stadt	20	7
Venusberg	21	6
Waldkirchen (Erzgeb.)	22	5
Weißbach	23	6
Witzschdorf	24	4
Wolkenstein, Stadt	25	6
Zschopau, Stadt	26	8
Ldkr. Zwickau	1421	
Bärenwalde	142101	5
Burkersdorf	02	3
Cainsdorf	03	8
Crossen	04	6
Culitzsch	05	4
Cunersdorf	06	3
Ebersbrunn	07	6
Friedrichsgrün	08	6
Giegengrün	09	1
Härtensdorf	10	4
Hartenstein, Stadt	11	7
Hartmannsdorf b. Kirchberg	12	5
Hirschfeld	13	4
Kirchberg, Stadt	14	8
Langenbach	15	6
Lauterhofen	16	1
Leutersbach	17	3
Lichtentanne	19	8
Mosel	20	6
Mülsen St. Jacob	21	7
Mülsen St. Micheln	22	5
Mülsen St. Niclas	23	7
Niedercrinitz	24	3
Niedermülsen	25	3
Obercrinitz	26	5
Oberrothenbach	27	3
Ortmannsdorf	28	7
Reinsdorf	29	8
Rottmannsdorf	30	3
Saupersdorf	142131	5
Schneppendorf	32	3
Schönau	33	4
Schönfels (Alt und Neu)	34	5
Silberstraße	35	5
Stangendorf	36	4
Stangengrün	37	3
Stenn	38	6
Thierfeld	39	4
Thurm	40	6
Vielau	41	7
Weißbach	42	6
Wiesen	43	3
Wiesenburg	44	4
Wildenfels, Stadt	45	7
Wilkau-Haßlau, Stadt	46	9
Wolfersgrün	47	3
Wulm	48	2
Zschocken	49	6
Stkr. Johanngeorgenstadt	1432	
Johanngeorgenstadt, Stadt	143200	10
Stkr. Karl-Marx-Stadt	1431	
Karl-Marx-Stadt, Stadt	143100	12
Stkr. Plauen	1433	
Plauen, Stadt	143300	11
Stkr. Schneeberg	1434	
Schneeberg, Stadt	143400	10
Stkr. Zwickau	1435	
Zwickau, Stadt	143500	12

15. Demokratischer Sektor von Groß-Berlin *)

a) Übersicht der Verwaltungsbezirke

Zahl der Ortsteile insgesamt: 35

Verwaltungs-bezirks-Nr.	Verwaltungsbezirk	Zahl der Ortsteile
1	Mitte	—
4	Prenzlauer Berg	—
5	Friedrichshain	—
15	Treptow	7
16	Köpenick	7
17	Lichtenberg	7
18	Weißensee	5
19	Pankow	9

b) Ortsteile nach Verwaltungsbezirken

Verwaltungsbezirke Ortsteile	Größen-klasse	Verwaltungsbezirke Ortsteile	Größen-klasse
1. **Mitte**	12	17. **Lichtenberg**	12
		Biesdorf	9
		Friedrichsfelde	10
4. **Prenzlauer Berg**	12	Karlshorst	10
		Kaulsdorf	9
		Lichtenberg	11
5. **Friedrichshain**	12	Mahlsdorf	10
		Marzahn	7
15. **Treptow**	12		
Adlershof	10	18. **Weißensee**	11
Alt Glienike	9	Falkenberg	4
Baumschulenweg	9	Hohenschönhausen	10
Bohnsdorf	8	Malchow	7
Johannisthal	10	Wartenberg	5
Niederschöneweide	9	Weißensee	11
Treptow	9		
		19. **Pankow**	12
16. **Köpenick**	12	Blankenburg	8
Friedrichshagen	9	Blankenfelde	6
Grünau	7	Buch	8
Köpenick	11	Buchholz	9
Müggelheim	7	Heinersdorf	8
Oberschöneweide	10	Karow	8
Rahnsdorf einschl. Wilhelmshagen und Hessenwinkel	8	Niederschönhausen	10
		Pankow	11
Schmöckwitz	7	Rosenthal einschl. Wilhelmsruh	8

*) Ohne Weststaaken, das zur Zeit vom Landkreis Nauen, Gemeinde Falkensee, verwaltet wird.

C.

Alphabetisches Verzeichnis der Gemeinden

Alphabetisches Verzeichnis der Gemeinden

Gemeinde	Gemeinde-Nr.
A	
Abbendorf	020801
—	071301
Abbenrode	072001
Abberode	080801
Abhorn	140301
Ablaß	130901
Abtlöbnitz	081201
Abtsbessingen	091201
Abtshagen	010701
Achelstädt	090101
Ackendorf	070601
Adamshoffnung	031401
Adelhausen	110201
Aderstedt	070501
—	080301
Admannshagen	010101
Adorf	140501
—, Stadt	141301
Affalter	140201
Aga	100201
Ahlbeck//Seebad	011139
Ahlbeck	031301
Ahlendorf	100101
Ahlsdorf	061401
—	080501
Ahlstädt	110801
Ahlum	070901
Ahrensberg	030601
Ahrensdorf	031101
—	040901
—	041701
—	050201
Ahrensfelde	050301
Ahrenshagen	010301
Ahrenshoop	010302
Aitzendorf	141601
Aken (Elbe), Stadt	080901
Alach	090401
Albernau	140202
Albersdorf	100901
—	101101
Albersroda	081401
Alberstedt	081402
Albingshausen	110202
Albrechts	110802
Albrechtshain	130701
Alexanderdorf	041702
Algenstedt	070301
Alikendorf	071101
Alkersleben	090102
Allendorf	100601
Alleringersleben	070602
Allersdorf	110301
Allershagen	010801
Allerstorf	010303
Allmenhausen	091202
Allmosen	061101
Allrode	081301
Allstedt, Stadt	081601
Almerswind	110701
Alperstedt	090402
Alsbach//Scheibe-	110425
Alsleben (Saale), Stadt	080302
Alsmannsdorf	100501
Altbarnim	050801
Altbernsdorf a. d. Eigen	120601
Alt Bork	040101
Altbrandsleben	071102
Alt Bukow	010102
Altdöbern	060201
Altefähr	011201
Altenau	060101
Altenbach	131201
Altenberg, Stadt	120301
Altenberga	100301
Altenbeuthen	100701
Altenbrak	072002
Altenburg	080303
—, Stadt	130101
Altendambach	110803
Altendorf	100302
—	121501
Altenfeld	110302
Altengesees	100401
Altengönna	100303
Altengottern	090901
Altenhagen	010103
—	010940
—	030101
Altenhain	130702
—	140502
—	140601
Altenhausen	070603
Altenhof	030901
—	050401
—	130401
Altenkirchen	011202
Alteno	061001
Altenpleen	010901
Altenroda	081001
Altensalz	141401
Altensalzwedel	071302
Altensien	011203
Altentreptow, Stadt	030102
Altenweddingen	071901
Altenzaun	071201
Alterode	080802
Altersbach	110601
Alterstedt	090701
Altes-Neues Lager	040501
Altfranken	120401
Altfriedland	050802
Altfriesack	041101
Altgarz	040801
Altgeringswalde	141602
Altgernsdorf	101102
Alt Glietzen	050501
Altglobsow	040301
Alt Golm	050701
Altgolßen	061002
Alt Guthendorf	010305
Althen	130801
Althüttendorf	050402
Altjeßnitz	080401
Alt Kaebelich	031001
Alt Kätwin	020301
Altkalen	031201
Alt Karin	010104
Altkirchen	131001
Alt Krenzlin	020501
Alt Krüssow	041301
Altkünkendorf	050101
Alt Landsberg, Stadt	050901
Altlewin	050502
Altliebel	061301
Altlommatzsch	121101
Altlüdersdorf	040302
Alt Madlitz	050702
Altmädewitz	050503
Alt Mahlisch	050803
Altmannsgrün	140302
—	141302
Altmersleben	070801
Alt Meteln	020901
Altmittweida	141001
Altmörbitz	130601
Altmügeln	130902
Alt Negentin	010501
Altpoderschau	130102
Altranft	050504
Alt Reddewitz	011204
Alt Reetz	050505
Alt Rehse	031402
Altremda	100602
Alt Rosenthal	050804
Alt Ruppin, Stadt	041102
Alt Schadow	060901
Alt Schönau	031403
Alt Schwerin	031404
Altsorgefeld	061003
Alt Stahnsdorf	050202
Alt Sührkow	031202
Alt Tellin	030301
Alt Teterin	030201
Alt Thymen	040303
Alt Töplitz	041201
Alttrebbin	050506
Alt Tucheband	050805
Alt- u. Neu-Bleyen	050806
Alt- u. Neudörnfeld	091301
Altwarp	031302
Altwigshagen	031303
Altwriezen	050507
Alt Wustrow	050508
Alt Zachun	020401
Alt Zauche	060902
Alt Zeschdorf	050807
Altzschillen	141603
Amesdorf	071601
Ammelsdorf	120302
Ammelshain	130703
Ammelstädt	100603
Ammensleben// Groß	071009
—//Klein	071016
Ammern	090902
Ampfurth	071902
Amsdorf	080502
Andenhausen	110101
Anderbeck	070502
Andisleben	090403
Andorf	071303
Angelroda	090103
Angermünde, Stadt	050102
Angern	071801
Angersdorf	080701
Angstedt//Gräfinau	110312
Ankershagen	031405
Anklam, Stadt	030202
Annaberg-Buchholz, Stadt	140101
Annaburg, Stadt	061501
Annahütte	061102
Annarode	080503
Annenwalde	031102
Ansprung	141201
Antonsthal	141701
Apenburg	070902
Apfelbach	110102
Apfelstädt	090404
Apolda, Stadt	090201
Apollensdorf	081901
Appelhagen	031203
Appenrode	091001
Arendsee	030801
Arendsee (Altmark), Luftkurort, Stadt	071501
Arensberg	070802
Arensdorf	050703
—	080902
Arenshausen	090601
Arenzhain	060501
Arneburg, Stadt	071701
Arnoldsgrün	141303
Arnsdorf	061103
—	061502
—	120602
—	141002
— b. Penig	141604
— b. Radeberg	120402
Arnsfeld	140102
Arnsgereuth	100702
Arnsgrün	101001
Arnsnesta	061402
Arnstadt, Stadt	090104
Arnstedt	080803
Arras	141605
Artern, Stadt	080101
Arzberg	131101
Asbach	090602
—	110602
Aschara	090702
Aschau	100604
Aschenhausen	110501
Aschersleben, Stadt	080201
Aseleben	080504
Aspach	090501
Aspenstedt	070503
Ateritz	081902
Athenstedt	070504
Atterwasch	060701
Atzendorf	071602
Aubitz	100102
Audenhain	130501
Audigast	130201
Audorf	070903
Aue	081202
Aue, Stadt	140203
Auenheim-Rienau	090301
Auerbach	140901
— (Vogtl.), Stadt	140303
Auerschütz	130402
Auerstedt	090202
Auerswalde	140503
Augsdorf	080505
Augustusbad// Liegau-	120426
Augustusburg, Stadt	140602
Augzin	020601
Auleben	091002
Auligk	130202
Aulosen	071502
Auma, Stadt	101002
Auras	060301
Auschkowitz	120801
Ausleben	071103
Authausen	130502
Ave	031406
Axien	061503
Azmannsdorf	090405
B	
Baabe	011205
Baalberge	080304
Baalsdorf	130802
Baars	070803
Baarz	020502
Baasdorf	080903
Babben	060502
Babe	040802
Baben	071202
Babisnau	120501
Babitz	041601

Gemeinde	Gemeinde Nr.
Babow	060302
Babst	011001
Bachfeld	110702
Bachra	091101
Bad (Orte mit Bad siehe auch unter dem Namen)	
Bad Doberan, Stadt	010105
Bad Freienwalde (Oder), Stadt	050519
Bad Kleinen	011002
Bad Sülze, Stadt	010306
Badeborn	081302
Badel	070804
Bademeusel//Groß	060610
— //Klein	060619
Baderitz	130903
Badersleben	070505
Badingen	040304
—	071702
Badow	020201
Badra	091203
Badresch	031002
Badrina	130301
Bäbelin	011003
Baek	020802
Baekern	020503
Bälow	020803
Bärenbrück	060303
Bärenburg, Kurort	120303
Bärenfels, Kurort	120304
Bärenklau	041401
—	060702
Bärenklause-Kautzsch	120502
Bärenstein	140103
—, Stadt	120305
Bärenwalde	142101
Bärnsdorf	120403
Bärwalde	040502
—	060801
—	120404
Bagemühl	030701
Bagenz	061201
Baggendorf// Wendisch	010721
Bahlen	020402
Bahnsdorf	061104
—	061403
Bahra	121301
—	121401
Bahren	100502
—	130704
—//Zelz-	060631
Bahrendorf	071903
Bahro	050601
Baitz	040102
Bakendorf	020403
Balgstädt	081002
Ballendorf	130705
Ballenstedt, Stadt	081303
Ballerstedt	071203
Ballhausen	090703
Ballin	031003
Ballstädt	090502
Ballstedt	091302
Ballwitz	030501
Balow	020504
Bamme	041501
Bandau	070904
Bandelin	010502
Bandelow	031004
Bandelstorf	010802
Bandenitz	020404
Bandow	020101
Bannewitz	120503

Gemeinde	Gemeinde-Nr.
Bansin//Seebad	011140
Bantikow	040803
Bantin	020405
Banzendorf	041103
Banzin	020406
Banzkow	020902
Barby (Elbe), Stadt	071401
Barchfeld	110103
— a. d. Ilm	091303
Bardenitz	040503
Barendorf b. Grevesmühlen	010601
Barenthin	040804
Bargensdorf	030502
Bargeshagen	010106
Barkow	020602
Barleben	071001
Barnebeck	071304
Barneberg	071104
Barnekow	011004
Barnwitz	041502
Barnin, Dorf	020903
Barnstädt	081403
Barsdorf	040305
Barsikow	040805
Bartelshagen b. Barth	010307
— b. Ribnitz-Damgarten	010308
—//Neu	010924
Bartenshagen	010107
Bartensleben	070604
Barth, Stadt	010309
Bartmannshagen	010702
Bartow	030103
Bartschendorf	040806
Baruth	120101
—, Stadt	041703
Barzig	060202
Baschütz	120102
Basdorf	041104
—	050302
Basedow	030401
Baßlitz	120701
Bastorf	010108
Battaune	130503
Battin	030702
—	061504
Batzlow	050902
Bauda	120702
Bauerbach	110502
Baumersroda	081003
Baumgarten	020102
—	030802
—	031407
—	040306
Bautzen, Stadt	120103
Beauregard	050509
Bebendorf	090603
Bebersee	031103
Beberstedt	090903
Bebertal	070605
Bechlin	041105
Bechstedt	100605
Bechstedtstraß	091304
Bechstedt-Wagd	090406
Beckendorf-Neindorf	071105
Beckerwitz	011005
Beckwitz	131102
Bedheim	110203
Beedeln	141606
Beelitz	071703
—, Stadt	041202
Beendorf	070606
Beenz	030803

Gemeinde	Gemeinde-Nr.
Beenz	031104
Beerendorf	130302
Beeren/Groß	041715
Beerfelde	050704
Beerheide	140304
Beerwalde	120306
—	131002
—	141003
Beesdau	061004
Beesenlaublingen	080305
Beesenstedt	080702
Beeskow, Stadt	050203
Beestland	030302
Beetz	041402
Beetzendorf	070905
Beggerow	030303
Behnitz//Groß	041015
—//Klein	041022
Behnkendorf	010703
Behnkenhagen	010803
Behnsdorf	070607
Behrend	071503
Behrendorf	071204
Behrenhoff	010503
Behren Lübchin	031204
Behrensdorf	050204
— Siedlung	050205
Behringen	090704
Behrungen	110503
Beicha	130403
Beichlingen	091102
Beidendorf	011006
Beierfeld	141702
Beiersdorf	050510
—	060102
—	100202
—	120703
—	121001
—	130706
—	141901
Beilrode	131103
Beinerstadt	110204
Belgern, Stadt	131104
Belgershain	130707
Belitz//Klein	020115
Belkau	071704
Belleben	080306
Belling	030703
Bellingen	071802
Bellstedt	091204
Bellwitz	121002
Below	030902
Belrieth	110504
Belsch	020407
Belsdorf	070608
Belzig, Stadt	040103
Benckendorf	010602
Bendeleben	091205
Bendelin	020804
Bengerstorf//Klein	020453
Benitz	020103
Benken	040104
Benkendorf	071305
Benndorf	080506
—	081101
—	130303
—	130602
Benneckenstein (Harz), Stadt	072003
Bennin	020408
Bennstedt	080703
Bennungen	081602
Bensdorf	040201
Benshausen	110804
Bentwisch	010804
—	020805

Gemeinde	Gemeinde-Nr.
Benz	011007
—	011101
—	020409
Benzingerode	072004
Berbersdorf	141004
Berbisdorf	120405
Berenbrock	070609
Berga	081603
Berga a. d. Elster, Stadt	101103
Berge	041001
—	070302
—	071205
— (Prignitz)	020806
Bergen	061005
—	071904
—	140305
—	141304
— auf Rügen, Stadt	011206
Bergerdamm	041002
Bergern	091305
Bergfelde	041403
Bergfriede	070906
Bergfrieden//Jeber-	081510
Berggießhübel, Stadt	121302
Bergheide	060503
Bergholz	030704
— b. Belzig	040105
Bergholz-Rehbrücke	041203
Bergisdorf	082001
Bergsdorf	040307
Bergwitz	080601
Bergzow	070401
Berka	091206
— a. d. Werra, Stadt	090302
—, Bad, Stadt	091306
— v. d. Hainich	090303
Berkach	110505
Berkau	070805
Berkenbrück	040902
—	050705
Berkholz	031105
—	050103
Berlinchen	041602
Berlingerode	090801
Berlitt	040807
Berlstedt	091307
Bermbach	110104
—	110603
Bermsgrün	141703
Bernau b. Berlin, Stadt	050303
Bernbruch	120802
—	130708
Bernburg, Stadt	080307
Berndorf	130203
Bernhard//St.	110264
Bernheide	020505
Bernitt	020104
—//Neu	020120
Bernöwe	041404
Bernsbach	140204
Bernsdorf	060802
—	061404
—	100703
—	141101
Bernsgrün	101003
Bernshausen	110105
Bernstadt, Stadt	121003
Bernstorf	010603
Bernterode	090802
— b. Heiligenstadt	090604
Berntitz	130904

Gemeinde	Gemeinde-Nr.	Gemeinde	Gemeinde-Nr.	Gemeinde	Gemeinde-Nr.	Gemeinde	Gemeinde-Nr.
Berreuth	120307	Binde	071307	Blossin	040704	Börnersdorf	121306
Berßel	070506	Bindfelde	071705	Bloßwitz	121402	Börnichen (Erzgeb.)	142001
Berteroda	090304	Bindow	040702	Blowatz	011008	— b. Oederan	140603
Berthelsdorf	121004	Binz	011207	Blücher	020412	Börnicke	041003
—	121303	Birkenfeld	110206	Blüthen	020807	—	050307
—	121502	Birkenfelde	090605	Blumberg	050106	Börtewitz	130406
—	141607	Birkenheide	100607	—	050306	Börzow	010604
— i. Erzgeb.	140401	Birkenhügel	100402	—	131105	Bösdorf	070611
Bertikow	030804	Birkenwerder		Blumenau	141202	—	130804
Bertingen	071803	b. Berlin	041405	Blumenhagen	031005	Böseckendorf	090807
Bertkow	071206	Birkholz	050305	—	050107	Bösenbrunn	141307
Bertsdorf	121601	—	071804	Blumenholz	030604	Bösenburg	080508
Berzdorf a. d. Eigen	120603	— b. Beeskow	050206	Blumenow	040308	Bösenrode	081606
Besandten	020506	— b. Märkisch		Blumenthal	041303	Bösleben	090106
Beseritz	030503	Buchholz	040703	Blumroda	130205	Bössow	010605
Besitz	020410	Birkigt	100705	Bluno	060803	Bötzow	041406
Bestensee	040701	Birkungen	090804	Bobbau	080403	Bohrau	060601
Bethau	061505	Birkwalde	060505	Bobbe	080904	Bohsdorf	061203
Bethenhausen	100203	Birkwitz	121305	Bobeck	100902	Boiensdorf	011010
Betten	060504	Birx	110508	Bobenneukirchen	141306	Boitin	020105
Bettenhausen	110506	Bischdorf	060203	Boberow	020808	Boitzenburg (Uckermark)	031107
Betzin	041106	—	121005	Bobersen	121403	Boize	020415
Beucha	130204	Bischhagen	090606	Bobitz	011009	Boizenburg (Elbe),	
—	131202	Bischheim	120804	Boblas	081203	Stadt	020416
Beuchow//Groß	060221	Bischofferode	090805	Boblitz	060204	Bolbritz	120104
— //Klein	060232	Bischofrod	110805	Bobzin	020413	Boldebuck	020302
Beuditz	080704	Bischofroda	090306	—	020603	Boldekow	030204
Beuernfeld	090305	Bischofrode	080507	Bochin	020508	Boldevitz	011208
Beulbar-Ilmsdorf	100103	Bischofswerda, Stadt	120201	Bochow	040505	Bollberg	100903
Beulwitz	100704	Bismark	030705	—	041205	Bollensdorf	061006
Beuna (Geiseltal)	081102	— (Altmark),		Bocka	100204	Bolleroda	090307
Beuren	090803	Stadt	070806	—	130103	Bollersdorf	050903
Beuster	071504	Bitterfeld, Stadt	080402	Bockau	140206	Bollewick	030903
Beutel	031106	Bittkau	071805	Bockelnhagen	090806	Bollhagen//Vorder	010153
Beutelsdorf	100606	Bittstädt	090105	Bockelwitz	130404	Bollstedt	090905
Beutersitz	060103	Blandikow	041604	Bockendorf	141005	Bolschwitz	060205
Beutha	140902	Blankenberg	021002	Bockstadt	110207	Boltenhagen//Neu	010534
Beuthen//Groß	041716	—	040808	Bockup	020509	—, Ostseebad	010606
Beveringen	041302	—	100403	Bockwen	121102	Bomsdorf	050603
Beyendorf	071905	Blankenburg	030806	Bockwitz	130405	—	061407
Beyern	061405	—	090705	—	131106	Bonese	071308
Beyernaumburg	081604	— (Harz), Stadt	072005	Boddin	020414	Bonnewitz	121307
Biberau	110205	— (Thür. Wald),		—	031205	Boock	030707
Bibow	021001	Bad, Stadt	100608	—	041304	—	071207
Bibra	100304	Blankenfelde	041704	Bodelwitz	100503	Boußen	050808
—	110507	Blankenförde	030602	Bodenrode	090607	Borau	081801
—, Bad, Stadt	081004	Blankenhagen	010805	Bodstedt	010310	Borbels	110106
Bickenriede	090904	Blankenhain	141902	Böcke	040202	Borgisdorf	040506
Bickhusen	020411	—, Stadt	091308	Böckwitz	070907	Borgsdorf	041407
Bicking	061406	Blankenheim	081605	Böddensell	070610	Boritz	121404
Bieberach	120704	Blankenhof	030504	Böhla b. Ortrand	120707	Bork	040809
Biebersdorf	060903	Blankensee	030603	Böhlen	110303	Bork//Alt	040101
Bieberstein	140701	—	030706	—	130206	—//Deutsch	040115
Biederitz	070101	—	040903	—	130709	Borken	061408
Biegen	050706	Blankenstein	100404	Böhlendorf	010311	Borkheide	040106
Biegenbrück	050602	—	120504	Böhlitz b. Wurzen	131203	Borkow	021003
Biehain	121201	Blasdorf	050207	— -Ehrenberg	130803	Borkwalde	040107
Biehla	120803	Blattersleben	120705	Böhlscheiben	100609	Borlas	120309
Biehlen	061105	Blauenthal	140205	Böhne	070701	Born	070612
Bielatal	121304	Bleckede//Neu	020469	Böhrigen	141006	—, a. Darß	010312
Bielen	091003	Bleddin	081903	Boek	030605	Borna	121308
Biendorf	080308	Bleiche	071002	Böken	020904	—	130906
Bienenmühle//		Bleicherode, Stadt	091004	Bölkendorf	050403	—, Stadt	130207
Rechenberg-	140423	Blesendorf	041605	Bölkow//Groß	010116	Borne	040108
Bienstädt	090407	Blesewitz	030203	Bölsdorf	071806	—	071603
Biere	071402	Bleyen//Alt- u. Neu-	050806	Bölzke	041305	Bornhagen	090608
Bierstedt	071306	Bliederstedt	091207	Bömenzien	071505	Bornitz	082002
Biesdorf	050511	Bliesdorf	050512	Bönitz	060104	Bornow	050208
Biesen	041603	Bliesendorf	041204	Börgerende	010109	Bornsdorf	061007
Biesenbrow	050104	Blievenstorf	020507	Börgitz	071706	Bornsen	071309
Biesendahlshof	050105	Blindow	030807	Börln	130905	Bornshain	131003
Biesenrode	080804	Blintendorf	100801	Börnchen b. Lauenstein	120308	Bornstedt	070613
Biesenthal, Stadt	050304	Blochwitz	120706	— b. Possendorf	120505	—	080509
Bietikow	030805	Blönsdorf	040504	Börnecke	072006	Bornum	072101
Billroda	081005	Bloischdorf	061202	—//Groß	071607	Borrentin	030304
Bilzingsleben	080102	Blosenberg	141305				

Gemeinde	Gemeinde-Nr.
Borsberg	120406
Borsch	110107
Borsdorf	130805
Borstel	071707
Borstendorf	140604
Bortewitz	130907
Borthen	120506
Borxleben	080103
Boßdorf	081904
Botelsdorf	020202
Bothenheilingen	090706
Bottendorf	080104
Bottmersdorf	071906
Boxberg	061302
Boxdorf	120407
Brabschütz	120408
Brachstedt	080705
Brachwitz	040109
—	080706
Brädikow	041004
Bräsen	081501
Bräsinchen	060304
Bräunrode	080805
Bräunsdorf	140504
— b. Freiberg	140702
Brahlstorf	020417
Brahmenau	100205
Bralitz	050513
Brambach	081502
—, Radiumbad	141308
Branchewinda	090107
Brand-Erbisdorf, Stadt	140402
Brandenburg (Hav.) Stadt	043100
Branderoda	081006
Branderode	091005
Brandhorst	080602
Brandis	061409
—, Stadt	131204
Brandshagen	010704
Branitz	060305
Braschwitz	080707
Brattendorf	110208
Brauna	120805
Braunichswalde	141903
Braunsbedra	081103
Braunsberg	041107
Braunschwende	080806
Braunsdorf	050707
—	101045
—	140605
— b. Tharandt	120507
Breddin	040810
Bredenfelde	030402
—	031006
Bredereiche	040309
Bredow	041005
Breechen	010504
Breege	011209
Breese//Groß	020825
— (Prignitz)	020809
Breesen	010313
—	020203
—	030104
Breest	030105
Breetz	020510
Bregenstedt	070614
Brehme	090808
Brehna, Stadt	080404
Breitenau	060506
—	121309
—	140606
Breitenbach	081607
—	082003
—	090809

Gemeinde	Gemeinde-Nr.
Breitenbach — b. Schleusingen	110806
— b. Schmalkalden	110604
Breitenborn	130603
Breitenbrunn (Erzgeb.)	141704
Breitendorf	120105
Breitenfeld	041306
—	070303
—	141801
Breitenhagen	071403
Breitenhain	100505
Breitenheerda	100610
Breitenholz	090810
Breitenrode	070908
Breitenstein	081608
Breitenworbis	090811
Breitingen, Stadt// Regis-	130247
Breitungen	081609
— a. d. Werra	110605
Bremen	110108
Bremenhain	121202
Bremsdorf	050604
Bremsnitz	100904
Brenitz	060507
Brennersgrün	100405
Brenz	020511
Bresch	020810
Bresegard	020418
—	020512
Bresewitz	010314
—	030505
Bresinchen	060703
Breslack	050605
Breternitz	100706
Bretleben	080105
Bretnig	120202
Bretsch	071208
Breunsdorf	130208
Brielow	040203
Briescht	050209
Brieselang	041006
Briesen	050708
—//Groß	040123
—//Groß	050225
—//Klein	050235
— b. Brand	040705
— b. Cottbus	060306
Briesensee	060904
Brieske	061106
Brieskow-Finkenheerd	050606
Briesnigk//Groß	060611
Briest	040204
—	050108
Brietz	071310
Brietzig	030708
Brietzke-Kalitz	070201
Briggow	030403
Brinnis	130304
Brischko	060804
Bristow	031206
Britz	050404
Brockau	141501
Brockwitz	120708
Brodau	130305
Broderstorf	010806
Brodowin	050405
Brodtkowitz	060307
Bröbberow	020106
Bröckau	082004
Bröhsen	130710
Bröllin	030709
Brösa	080405
Brösen	130407

Gemeinde	Gemeinde-Nr.
Brößnitz	120709
Bröthen	060805
Brohm	030506
Bronkow	060206
Broock	020604
Brotterode, Stadt	110606
Brottewitz	060105
Bruchhagen	050109
Bruchmühle	050904
Bruchstedt	090707
Brudersdorf	030404
Brüchau	070807
Brück, Stadt	040110
Brücken (Helme)	081610
Brückla	101004
Brüel, Stadt	021004
Brügge	041307
Brüheim	090503
Brünkendorf	010315
Brünlos	140903
Brünn (Thür.)	110209
Brünzow	010505
Brüsenhagen	040811
Brüsewitz	020905
Brüssow, Stadt	030710
Brütz//Groß	020923
—//Langen	020933
Brützkow	020204
Brumby	071404
Brunau	070808
Brunn	030507
—	040812
—	141502
Brunne	041108
Brunnhardtshausen	110109
Brunow	020811
—	050514
Brunstorf	010316
Brusendorf	040706
Buberow	040310
Buch	071807
Bucha	081007
—	100305
—	100506
—	130908
Buchbach	110401
Buchenau	090308
Buchenhain	031108
Buchfart	091309
Buchhain	060508
Buchheim	100104
—	130604
Buchholz	010807
—	010902
—	030904
—	031109
—	040311
—	041308
—	050709
—	050905
—	060207
—	071708
—	091006
—	120604
— b. Niemegk	040111
— b. Treuenbrietzen	041206
—//Groß	020826
—, Stadt//Annaberg	140101
Buchow-Karpzow	041007
Buchwäldchen	060208
Buchwald	141503
Buchwalde	120106
Buckau	040205
—	061410

Gemeinde	Gemeinde-Nr.
Buckow	040904
—	041309
—	041503
—	050210
—	060209
—//Groß	061209
—//Klein	061216
— (Märk. Schweiz), Stadt	050906
Buddenhagen	011102
—	041310
Büchel	091103
Bücheloh	110304
Bückchen	060905
Bücknitz	040206
Bückwitz	040813
Büden	070102
Bühlau	120203
Bühlow	061204
Bühne	070507
—	070809
Bülitz	071709
Bülow	020205
—	020303
—	020906
—	031207
Bülstringen	070615
Bülzig	081905
Bünzow//Klein	030215
Bürden	110210
Bürgel, Stadt	100105
Bürgerhof	020419
Büschow	021005
Büßleben	090408
Büste	070810
Bütow	030905
Büttelkow	010110
Büttstedt	090812
Bützow, Stadt	020107
Bufleben	090504
Bugewitz	030205
Buggenhagen	011103
Bugk	050211
Buhla	090813
Buhlendorf	072102
Buko	081503
Bukow//Alt	010102
Bulleritz	120806
Burg	060806
—, b. Magdeburg, Stadt	070103
—, Dorf	060308
—, Kauper	060309
—, Kolonie	060310
Burghagen	020812
Burghammer	060807
Burghausen	130806
Burgheßler	081204
Burgholzhausen	081205
Burgk	100802
Burgkemnitz	080406
Burglemnitz	100406
Burgliebenau	081104
Burg Penzlin	031408
Burgscheidungen	081008
Burgsdorf	080510
Burgstädt, Stadt	140505
Burgstall	071808
Burg Stargard, Stadt	030508
Burgtonna	090708
Burgwalde	090609
Burgwall	040312
Burgwerben	081802
Burk	120107
Burkartshain	131205

Gemeinde	Gemeinde-Nr.
Burkau	120204
Burkersdorf	061107
—	100611
—	140403
—	142102
— b. Lehndorf	130104
— b. Weida	100206
Burkersroda	081206
Burkhardswalde	121103
—	121310
Burkhardtroda	090309
Burkhardtsdorf	140506
Burkhardtsgrün	140207
—	141309
Burla	090310
Buro	081504
Burow	020605
—	020813
—	040313
Burxdorf	060106
Buschbach// Jauernick-	120619
Buschdorf	050809
Buschhof	030606
Buschkuhnsdorf	061506
Buschow	041504
Buschvitz	011210
Busendorf	041207
Buskow	041109
Buttelstedt, Stadt	091310
Buttlar	110110
Buttstädt, Stadt	091104
Butzen	060906
Butzow	030206
—	040207
Byhleguhre	060907
Byhlen	060908

C

Gemeinde	Gemeinde-Nr.
Caaschwitz	100207
Cabel	060210
Cämmerswalde	140404
Cahnsdorf	061008
Cainsdorf	142103
Calau, Stadt	060211
Calbe (Saale), Stadt	071405
Calbitz	130909
Callenberg	141102
Calvörde, Flecken	070616
Cambs	020907
Camburg, Stadt	100306
Camin	020420
Caminchen	060909
Cammer	040112
Cammin	010808
—	030509
Canitz	121405
— -Christina	120108
— -Wasewitz	131206
Cannewitz	120807
—	130711
— b. Gröditz	120109
Canow	030607
Cantnitz	030608
Caputh	041208
Carlow	020206
Carlsbrunn	121006
Carlsfeld	140208
Carlsruhe	010317
Carmzow	030808
Carpin	030609
Carsdorf	141608
Carwitz	030610
Carzig	050810
Casabra	130910
Casekirchen	081207
Casel	060311
Caselow	030711
Caseritz	120808
Catharinau	100612
Cattenstedt	072007
Catterfeld	090505
Cauerwitz	081208
Cavertitz	130911
Charlottenfelde	040905
Charlottenthal	020304
Cheine	071311
Cheinitz	070811
Chemnitz	030510
Chörau	080905
Choren	130408
Chorin	050406
Chossewitz	050212
Christdorf	041606
Christes	110807
Christgrün	141402
Christina//Canitz	120108
Christinendorf	041705
Christinenfeld	010608
Chüden//Groß	071325
Chüttlitz	071312
Chursdorf	100803
—	141609
Clanzschwitz b. Strehla	130912
Clausnitz i. Erzgeb.	140405
Claußnitz	140507
Clingen, Stadt	091105
Clodra	101104
Closewitz	100307
Cobbel	071809
Cobbelsdorf	081505
Coblenz	120110
Cochstedt, Stadt	080202
Cölln	120111
Cölpin	030511
Cörmigk	080309
Cösitz	080906
Colberg, Bad	110211
Colbitz	071003
Colditz, Stadt	130712
Collm	130913
Collmen b. Colditz	130713
Colmnitz	121406
— b. Freiberg	120508
Commerau b. Klix	120112
— b. Königswartha	120113
Commichau	130714
Conow	020513
—	030611
Conradsdorf	140703
Consrade	020908
Coppanz	100308
Corba	141610
Cordobang	100613
Cosa	080907
Coschen	050607
Coschütz	141504
Cosel	120809
Cospeda	100309
Cossebaude	120409
Cossen	141611
Cossengrün	101105
Coswig (Anhalt), Stadt	081506
Coswig, Stadt	121104
Cotta b. Pirna	121311
Cottbus, Stadt	063100
Cottendorf	090108
Cramonshagen	020909
Cranzahl	140104
Craula	090709
Craupe	060212
Crauschwitz	081209
Crawinkel	090109
Crellenhain	130914
Cremzow	030809
Cretzschwitz	100208
Creunitz	110402
Creuzburg, Stadt	090311
Criewen	050110
Crimla	100209
Crimmitschau, Stadt	141904
Crinitz	060509
Crispendorf	100804
Crivitz, Stadt	020910
Crock	110212
Cröbern	130807
Cröchern	071810
Crölpa-Löbschütz	081210
Crossen	141612
—	142104
Crosta	120114
Crostau	120115
Crostwitz	120810
Crottendorf	140105
Crussow	050111
Culitzsch	142105
Culmitzsch	101106
Cumlosen	020814
Cunersdorf	140106
—	142106
Cunewalde	121007
Cunnersdorf	120310
—	120710
—	120811
—	141007
— b. Helfenberg	120410
— b. Hohnstein	121503
— b. Königstein	121312
Cunnewitz	120812
Cunsdorf b. E.	101107
Cursdorf	110403

D

Gemeinde	Gemeinde-Nr.
Daasdorf a. Berge	091311
— b. Buttelstedt	091312
Dabel	021006
Dabelow	030612
Dabendorf	041706
Dabergotz	041110
Daberkow	030305
—//Groß	031012
Dabern	060510
Dabrun	081906
Dachrieden	090906
Dachwig	090409
Dadow	020514
Dähre	071313
Dändorf	010318
Dänkritz	141905
Dänschenburg	010319
Dahlen	030512
—	071710
—, Stadt	130915
Dahlenberg	013107
Dahlenwarsleben	071004
Dahlewitz	041707
Dahlhausen	041311
Dahlwitz-Hoppegarten	050907
Dahme, Stadt	061009
Dahmsdorf	050213
Dahnsdorf	040113
Dahrenstedt	071711
Dalberg	020911
Dalchau	070202
—	071209
Dalkendorf	031208
Dalldorf	071106
Dallgow	041008
Dalliendorf	011011
Dallmin	020815
Dallwitz	120711
Dambeck	011012
—	020816
—	071314
— b. Röbel	030906
Damelack	040814
Damelang	040114
Damerow b. Nechlin	030712
Damitzow	050112
Damm	010809
—	020701
Damme	030810
—	041505
Dammendorf	050608
Dammereez	020421
Dammerstorf	010320
Dammwolde	030907
Damsdorf	040208
—	061010
Damshagen	010609
Danewitz	050308
Dankerode	081304
Dankmarshausen	090312
Danna	040507
Dannefeld	070909
Dannenberg (Mark)	050515
Dannenreich	040707
Dannenwalde	040314
—	040815
Dannheim	090110
Dannigkow	070203
Danstedt	070508
Darchau	020422
Dardesheim, Stadt	070509
Dargardt	020817
Dargelin	010506
Dargen	011104
Dargersdorf	031110
Dargun, Stadt	030405
Darlingerode	072008
Darnstedt	090203
Darritz	041111
Darze	020702
	030908
Daskow	010321
Daßlitz	101108
Dassow, Stadt	010610
Daube	121504
Daubitz	061303
Dauer	030811
Daumitsch	100507
Dautzschen	131108
Dechow	020207
Dechtow	041112
Dedeleben	070510
Dedelow	030812
Dederstedt	080511
Deersheim	070511

Gemeinde	Gemeinde-Nr.
Deesbach	110404
Deesdorf	070512
Deetz	071712
—	072103
—/Havel	040209
Degtow	010611
Dehles	141403
Dehlitz (Saale)	081803
Deibow	020515
Deicheroda	110111
Deila//Planitz-	121135
Delitz a. Berge	081105
Delitzsch, Stadt	130306
Dellien	020423
Demen	020912
Demern, Dorf	020208
Demerthin	040816
Demeusel	141404
Demitz-Thumitz	120205
Demker	071811
Demmin, Stadt	030306
Demnitz	050710
Demsin	070402
Demzin//Hohen-	031218
Dennewitz	040508
Dennheritz	140801
Densow	031111
Denstedt	091313
Dequede	071210
Derenburg, Stadt	072009
Dergenthin	020818
Dermbach	110112
Dermsdorf	091106
Dersekow	010507
Dersenow	020424
Derwitz	041209
Deschka	120605
Dessau, Stadt	083100
Dessow	040817
Detershagen	070104
Dettmannsdorf	010322
Deuben	081701
Deulowitz	060704
Deuna	090814
Deutsch	071506
Deutschbaselitz	120813
Deutsch Bork	040115
Deutscheinsiedel	141203
Deutschenbora	121105
Deutschhof	041113
Deutschneudorf	141204
Deutsch Ossig	120606
Deutsch Paulsdorf (-Deutsch Sorno)// Sorno	120607 060556
Deutsch Wusterhausen	040708
Deutzen	130209
Dewitz	030513
Deyelsdorf	010705
Diebzig	080908
Diedersdorf	041708
—	050811
Diedorf	090907
—	110113
Diedrichshagen	010508
—	010612
Diehlo	050609
Diehmen	120116
Diehsa	121203
Diekhof	020305
Dielsdorf	090410
Diemitz	030613
Diensdorf	050214
Dienstädt	100310
Dienstedt	090111

Gemeinde	Gemeinde-Nr.
Diepensee	040709
Diera	121106
Dierberg	041114
Dierhagen, Ostseebad	010323
Diesbar-Seußlitz	121407
Diesdorf	071315
—	080909
Dieskau	080708
Diestelow	020606
Dieterode	090610
Dietersdorf	040509
—	081611
Dietharz (Thür. Wald), Stadt// Tambach	090551
Diethensdorf	140508
Dietlas	110114
Dietrichsdorf	081907
Dietzenrode	090611
Dietzhausen	110808
Dillstädt	110809
Dingelstädt (Eichsfeld), Stadt	090815
Dingelstedt am Huy	070513
Dingsleben	110213
Dippach	090313
Dippmannsdorf	040116
Dippoldiswalde, Stadt	120311
Dissen	060313
Dissenchen	060314
Ditfurt	081305
Dittelsdorf	121602
Dittersbach	121505
—	140406
—	141008
— a. d. Eigen	120608
Dittersdorf	100614
—	100805
—	120312
—	140209
—	140509
—	141009
Dittichenrode	081612
Dittmannsdorf	120609
—	130210
—	140607
—	140704
— b. Sayda	141205
Dittrichshütte	100615
Diwitz	010324
Dixförda	061507
Dobareuth	100806
Dobberkau	071713
Dobbertin	020607
Dobberzin	050113
Dobbin	020306
Dobbrikow	040906
Dobbrun	071211
Doberan, Bad, Stadt	010105
Doberburg	050215
Dobergast	081702
Doberlug-Kirchhain, Stadt	060511
Doberschau	120117
Doberschütz	130504
— b. Neschwitz	120814
Doberzeit	121506
Dobia	101005
Dobitschen	131004
Dobra	060107
—	120712
—	121507
—	131005
Dobritz	072104

Gemeinde	Gemeinde-Nr.
Dodendorf	071907
Dodow	020425
Döbbelin	071714
Döbberin	050812
Döbbern//Groß	060328
—//Klein	060342
Döbbrick	060315
Döbeln, Stadt	130409
Döben	130715
Döberitz	041506
Döbern	060602
—	080407
—	131109
Döbernitz	130307
Döblitz	080709
Döbra	120815
—	121313
Döbrichau	131110
Döbris	081703
Döbritschen	091314
— (über Camburg)	100311
Döbritz	100508
Döbschütz	120610
Döcklitz	081404
Dögnitz	131207
Döhlen	100707
—	141613
Döhren	070617
Dölbau	080710
Dölitzsch	130605
Döllen	040818
Döllingen	060108
Dölln//Groß	031120
Döllnitz	070812
—	080711
Döllschütz	100106
Döllstädt	090411
Döllstedt	090112
Dölzig	130808
Dömitz, Stadt	020516
Dönges	110115
Dönitz	070910
Dönschten	120313
Dörfel	140107
Dörgenhausen	060808
Döringsdorf	090612
Dörna	090908
Dörnfeld a. d. Haide	100616
— a. d. Ilm	090113
Dörnitz	070204
Dörnthal	141206
Dörrwalde	061108
Dörschnitz	121107
Dörtendorf	101006
Döschnitz	100617
Döschwitz	082005
Dößel	080712
Dohma	121314
Dohna, Stadt	121315
Dohndorf	080910
Dolchau	070813
Dolgelin	050813
Dolgen	030614
Dolgenbrodt	040710
Dolgowitz	121008
Dolle	071812
Dollenchen	060512
Dollgen	060910
Dollgow	040315
Dolsenhain	130606
Dolsleben	071316
Domersleben	071908
Dommitzsch, Stadt	131111
Domnitz	080713
Domsdorf	060109
—	060316

Gemeinde	Gemeinde-Nr.
Domsühl	020703
Donndorf	080106
Dorfchemnitz	140904
— b. Sayda	140407
Dorf der Jugend	120713
Dorfhain	120509
Dorfilm	100708
Dorfkulm	100709
Dorf Mecklenburg	011039
Dorna	081908
—	130716
Dornbock	080911
Dornburg	072105
—, Stadt	100312
Dorndorf	100618
—	110116
— a. d. Saale	100313
Dornheim	090114
Dornreichenbach	131208
Dornstedt	081405
Dornswalde	041709
Dorst	070618
Dosdorf	090115
Dossow	041607
Dothen	100107
Drachhausen	060317
Drackendorf	100314
Drackenstedt	071909
Dragensdorf	100807
Dragun	020209
Drahendorf	050216
Drahnsdorf	061011
Dranse	041608
Dranske (Rügen), Badeort	011211
Draschwitz	082006
Drasdo	061411
Dratow//Groß	031412
Drauschkowitz	120118
Drausendorf	121603
Dreba	100808
Drebach	142002
Drebkau, Stadt	060318
Drebligar	131112
Drebsdorf	081613
Drechow	010903
Dreenkrögen	020517
Dreetz	020108
—	040819
Drefahl	020704
Drehna	060809
— (Kreis Luckau)	061012
Drehnow	060319
Drehsa	120119
Dreileben	071910
Dreilützow	020426
Dreirode	070514
Dreiskau	130211
Dreißig	130410
Dreißigacker	110509
Dreitzsch	100509
Dreiwerden// Schönborn-	141045
Drense	030813
Dreschvitz	011212
Dresden, Stadt	123100
Dreska	060110
Dretschen	120120
Dretzen	040210
Drewelow	030207
Drewen	040820
Drewitz	031409
—	060705
—	070205
—//Groß	060709
Drieberg, Dorf	020210

Gemeinde	Gemeinde-Nr.
Drieschnitz	061205
Driewitz	060810
Drispeth	020913
Drochaus	141405
Drochow	061109
Dröbischau	100619
Dröda	141310
Drönnewitz	020427
Drössig	060513
Drößnitz	100315
Dröswein	100809
Drogen	131006
Drognitz	100710
Drohndorf	080203
Drosa	080912
Droschka	100108
Drosedow	030615
Drosen	131007
Droßdorf	082007
—	130212
—	141311
Droßkau	130213
Droyßig	082008
Drübeck	072010
Drüsedau	071507
Druxberge	071911
Duben	061013
Dubnitz	011213
Dubrau	060213
— (Kreis Forst)	060603
Dubring	060811
Dubro	061412
Dubrow	050610
Ducherow	030208
Duckow	030406
Duckwitz	031209
Dudendorf	010325
Düben	081507
—//Groß	061305
—//Klein	061217
— (Mulde), Bad, Stadt	130505
Dübrichen	060514
Dümde	040907
Dümmer	020914
Düpow	020819
Dürrbach	121204
Dürrenberg, Bad, Stadt	081106
Dürrengerbisdorf	140802
Dürrengleina	100316
Dürrenhofe	060911
Dürrenuhlsdorf	140803
Dürrhennersdorf	121009
Dürröhrsdorf	121508
Dürrweitzschen b. Döbeln	130411
— b. Leisnig	130717
Dürrwicknitz	120816
Düsedau	071212
Düssin	020428
Düßnitz	061508
Dütschow	020705
Düvier	030307
Dummerstorf	010810
Durchwehna	130506
Dutzow	020211
Dyrotz	041009

Gemeinde	Gemeinde-Nr.
E	
Ebeleben, Stadt	091208
Ebendorf	071005
Ebenhards	110214
Ebenheim	090506
Ebenheit	121316
Ebenshausen	090314
Ebersbach	120611
—	130412
—	130607
—	140804
—	141312
—, Stadt	121010
Ebersbrunn	142107
Ebersdorf	100407
—	121011
Ebersgrün	101007
Ebersroda	081009
Eberstädt	090507
Eberstedt	090204
Eberswalde, Stadt	050407
Ebertshausen	110810
Ebmath	141313
Eckardts	110607
Eckardtshausen	090315
Eckartsberg	121604
Eckartsberga, Stadt	081211
Eckartsleben	090710
Ecklingerode	090816
Eckolstädt	090205
Eckstedt	090412
Edderitz	080913
Edersleben	081614
Edlau	080310
Effelder	090817
—	110703
Egeln, Stadt	071604
Eggenstedt	071912
Eggersdorf	071406
— b. Müncheberg	050908
— b. Strausberg	050909
Eggesin	031304
Egidien//St.	141118
Egsdorf	040711
—	061014
Egstedt	090413
Ehmkendorf	010811
Ehrenberg	110215
—	121509
—	130105
—	141010
—//Böhlitz-	130803
Ehrenfriedersdorf, Stadt	142003
Ehrenhain	130106
Ehrenstein	090116
Eibau	121012
Eibenstock, Stadt	140210
Eich	140306
Eicha	110216
Eiche	050309
Eiche-Golm	041210
Eichelborn	091314
Eichenbarleben	071006
Eichenberg	100317
—	110811
Eichenfelde	041609
Eichholz	060515
—//Groß	050226
Eichhorst	030514
—	050408
Eichigt	141314
Eichitz	110704
Eichow	060320
Eichsen//Mühlen-	020228

Gemeinde	Gemeinde-Nr.
Eichstädt	041408
Eichstedt (Altmark)	071715
Eichstruth	090613
Eichwalde	040712
Eichwege (Nd.-Lausitz)	060604
Eichwerder	050516
Eickendorf	070519
—	071407
Eickstedt	030814
Eigenrieden	090909
Eigenrode	090910
Eilenburg, Stadt	130507
Eilenstedt	070515
Eilsdorf	070516
Eilsleben	071913
Eimersleben	070620
Eineborn	100905
Einhausen	110510
Einödhausen	110511
Einsdorf	081615
Einsiedel	110217
—	140510
Einzingen	081616
Eischleben	090117
Eisdorf	060214
Eisenach, Stadt	090316
Eisenberg, Stadt	100109
Eiserode	121013
Eisfeld, Stadt	110218
Eishausen	110219
Eisleben, Stadt	080512
Eixen	010326
Elbersdorf	121510
Elbingerode (Harz), Stadt	072011
Elbisbach	130608
Eldena	020518
Eldenburg	020519
Elend	072012
Elende	091007
Elgersburg	110305
Eliasbrunn	100408
Elleben	090118
Ellefeld	140307
Ellenberg	071317
Ellersleben	091107
Ellichleben	090119
Ellingen	030815
—	071213
Ellingshausen	110512
Ellrich, Stadt	091008
Elmenhorst	010613
—	010706
—	010812
Elsdorf	080914
—	141614
Elsholz	041211
Elsnig	131113
Elsnigk	080915
Elstal	041010
Elster, Bad, Stadt	141315
— (Elbe)	061509
Elsterberg, Stadt	101109
Elstertrebnitz	130214
Elsterwerda, Stadt	060111
Elstra, Stadt	120817
Elterlein, Stadt	140108
Elxleben	090120
—	090415
Emden	070621
Emleben	090508
Empfertshausen	110117
Emseloh	081617
Emstadt	110705
Emstal	040211

Gemeinde	Gemeinde-Nr.
Endorf	080807
Endschütz	100210
Engelhardtsgrün	141316
Engelsdorf	130809
Engerda	100620
Engersen	070814
Engertsdorf	130107
Eppendorf	140608
Erbengrün	101110
Erbenhausen	110513
Erbisdorf, Stadt// Brand-	140402
Erdeborn	080513
Erdmannsdorf	100906
—	140609
Erfurt, Stadt	093200
Erkner	050711
Erla	141705
Erlau	110812
—	141615
Erlbach	140905
—	141616
—	141802
Erlebach	141011
Ermlitz	081107
Ermsleben, Stadt	080204
Ermstedt	090416
Ernsthof//Groß	011107
Ernstroda	090509
Ernstthal	110405
—, Stadt//Hohenstein-	141108
Ershausen	090614
Erxleben	070622
—	071214
Eschdorf	100621
—	120411
Eschefeld	130609
Eschenbergen	090510
Eschenrode	070623
Eschenthal	110706
Espenfeld	090121
Espenhain	130215
Esperstedt	080107
—	081406
Eßbach	100810
Eßleben	091108
Estedt	070304
Etgersleben	071605
Etingen	070624
Ettenhausen a. d. Nesse	090317
— a. d. Suhl	090318
Ettersburg	091315
Etterwinden	090319
Etzdorf	100110
—	141012
Etzelbach	100622
Etzelsrode	091009
Etzin	041011
Etzleben	080108
Etzoldshain	130718
Euba	140511
Eula	101111
—	121108
—	130216
Eulau	081212
Eulendorf	141013
Eulowitz	120121
Euper	081909
Eutzsch	081910
Everingen	070625
Eversdorf	071318
Exdorf	110514
Eyba	100711
Eythra	130810

Gemeinde	Gemeinde-Nr.
F	
Fahlhorst	041212
Fahrbinde	020520
Fahrendorf	071319
Fahrenholz	010813
—	031007
Fahrenwalde	030713
Fahrland	041213
Falka	100211
Falken	090320
—	141103
Falkenau	140610
—	141014
Falkenbach	142004
Falkenberg	050217
—	050517
—	050712
—	061015
—	071508
—	130508
— (Elster)	061413
Falkenhagen	030816
—	041312
—	050814
Falkenhain	061016
—	120314
—	121317
—	130108
—	131209
Falkenrehde	041012
Falkensee	041013
Falkenstein (Vogtl.), Stadt	140308
Falkenthal	040316
Falkenwalde	030817
Fambach	110608
Farnroda	090321
Farnstädt	081407
Farsleben	071007
Fasendorf	141406
Faulenhorst	070815
Faulenrost	030407
Faulungen	090911
Federow	031410
Fehrbellin, Stadt	041115
Fehrenbach	110220
Fehrow	060321
Felchow	050114
Felchta	090912
Feldberg, Stadt	030616
Feldengel	091209
Feldheim	040510
Felgentreu	040908
Ferbitz	020521
Ferch	041214
Ferchesar b. Rathenow	041507
Ferchland	070403
Ferdinandshof	031305
Ferdinandshorst	030818
Fergitz	031112
Fermerswalde	061414
Ferna	090818
Fernbreitenbach	090322
Fern Neuendorf	041710
Fichtenberg	060112
Fichtenwalde	041215
Fienstedt	080714
Fincken	030909
Finkenthal	031210
Finow, Stadt	050409
Finowfurt	050410
Finsterbergen	090511
Finsterwalde (Nd. Lausitz), Stadt	060516
Fischbach/Rhön	110118
—	090512
—	110813
—	120412
Fischbeck	070702
Fischendorf	130413
Fischersdorf	100712
Fischwasser	060517
Flarchheim	090913
Flatow	041409
Flechtingen	070626
Fleeth	030617
Fleetmark	071320
Fleißdorf	060215
Flemmingen	081213
—	130109
Flemsdorf	050115
Flessau	071215
Flessenow	020915
Flieth	031113
Flinsberg	090615
Flöha, Stadt	140611
Flößberg	130610
Floh	110609
Flotow//Groß	031413
Flurstedt	090206
Fockendorf	130110
Föhlritz	110119
Fördergersdorf	120510
Förderstedt	071606
Föritz	110707
Förstgen	121205
—	130719
Förtha	090323
Förthen	101008
Fohrde	040212
Folbern	120714
Forberge	121408
Forchheim	141207
Forst (Lausitz), Stadt	060605
Forstwolfersdorf	100212
Foschenroda	141505
Frankena	060518
Frankenau	141617
Frankenberg, Stadt	141015
Frankendorf	041116
—	091316
Frankenfelde	040909
—	050518
Frankenförde	040910
Frankenhain	090122
—	061415
—	130611
Frankenhausen (Kyffhäuser), Bad, Stadt	080109
Frankenheim	130811
—/Rhön	110515
Frankenroda	090324
Frankenstein	140612
Frankenthal	120206
Frankfurt (Oder), Stadt	053100
Frankleben	081108
Franzburg, Stadt	010904
Fraßdorf	080916
Frauendorf	060322
—	061110
—	130612
Frauenhagen	050116
Frauenhain	121409
Frauenhorst	061416
Frauenprießnitz	100318
Frauensee	110120
Frauenstein, Stadt	140408
Frauenwald	110306
Fraureuth	141906
Frauwalde	061111
—	131210
Freckleben	080808
Fredenwalde//Groß	031121
Fredersdorf	040117
—	050117
— b. Berlin	050910
Freesdorf	061017
Freest	011105
Frehne	041313
Freiberg, Stadt	140705
Freidorf	040713
Freienbessingen	091210
Freienhagen	041410
—	090616
Freienhufen	061112
Freienorla	100319
Freienthal	040118
Freienwalde (Oder), Bad, Stadt	050519
Freileben	061417
Freiroda	081214
—	130308
Freist	080809
Freital, Stadt	120511
Freitelsdorf	120715
Freiwalde	060912
Fremdiswalde	130720
Frenz	080917
Fresdorf	041216
Fretterode	090617
Fretzdorf	041610
Freudenberg	050520
Freyburg, (Unstrut), Stadt	081010
Freyenstein, Flecken	041611
Freywalde	061418
Friedebach	100510
—	140409
Friedeburg (Saale)	080810
Friedeburgerhütte	080811
Friedelshausen	110516
Friedenfelde	031114
Friedensau	070105
Friedensdorf	081109
Friedenshorst	041117
Friedersdorf	040714
—	050815
—	060812
—	061419
—	080408
—	110307
—	120315
—	120612
—	120818
— b. Brenitz	060519
— b. Oppelhain	060520
— (Kreis Löbau)	121014
Friedewald (Kreis Dresden)	120413
Friedland (Nd. Lausitz), Stadt	050218
—, Stadt	030515
Friedmannsdorf	101112
Friedrichroda, Stadt	090513
Friedrichsaue	050816
—	080205
Friedrichsbruch	040821
Friedrichsbrunn	081306
Friedrichsgrün	142108
Friedrichshain	061206
Friedrichshain// Berlin	150500
Friedrichshöhe	110221
Friedrichshof	040715
—	060913
Friedrichsluga	061420
Friedrichsmoor	020522
Friedrichsrode	091211
Friedrichsruhe	020706
Friedrichstal	091010
Friedrichsthal	041411
— (Kreis Angermünde)	050118
Friedrichswalde	050411
—	121318
Friedrichswerth	090514
Friemar	090515
Frienstedt	090417
Friesack, Stadt	041014
Friesau	100410
Friesdorf	080812
Friesen	141506
Frießnitz	100213
Fröbersgrün	141407
Frömmstedt	091155
Frössen	100810
Fröttstädt	090516
Frohburg, Stadt	130613
Frohnau	140109
Frohndorf	091109
Frohnsdorf	130111
Frose	080206
Fuchshain	130721
Fünfeichen	050611
Fürstenau	120316
Fürstenberg (Oder), Stadt	050612
Fürstenberg, Stadt	040317
Fürstensee	030618
Fürstenwalde	120317
— (Spree), Stadt	050713
Fürstenwerder	030819
Fuhlendorf	010327
Funkenhagen	031115
G	
Gaarz	030619
—//Neu	031442
Gaberndorf	091317
Gablenz	060323
—	061304
—	140906
Gadebusch, Stadt	020212
Gadegast	061510
Gadewitz	130414
Gadow	041612
Gadsdorf	041711
Gädebehn	020916
—	030106
Gägelow b. Proseken	011013
Gähsnitz	130112
Gävernitz	120716
Gagel	071216
Gager	011214
Gaglow//Groß	060329
—//Klein	060343
Gahlen	060216
Gahlenz	140613
Gahma	100411
Gahro	060521
Gahry	060606
Gallen	130509
Gallentin	011014

Gemeinde	Gemeinde-Nr.
Gallin	020608
—	081911
—, Dorf, über Boitzenburg (Elbe)	020429
Gallinchen	060324
Gallschütz	130415
Gallun	040716
Gamehl	011015
Gammelin	020430
Gamstädt	090418
Gandenitz	031116
Gandow	020523
Gangloff//St.	100935
Gangloffsömmern	091110
Ganschendorf	030308
Ganschow	020307
Gansgrün	141408
Gantikow	040822
Ganz	040823
Ganzer	040824
Ganzig	130916
Ganzkow	030516
Ganzlin	020609
Ganzow	020213
Gardelegen, Stadt	070305
Garitz	072106
Garlin	020820
Garlipp	071716
Garlitz	020431
—	041508
Garnsdorf	140512
Garrey	040119
Garsebach	121109
Garsedow	020821
Gartow	040825
Gartz a. d. Oder, Stadt	050119
—//Klein	071333
Garvensdorf	010111
Garwitz	020707
Garz	011106
—	041118
— auf Rügen, Stadt	011215
—//Groß	071512
Garzau	050911
Garzin	050912
Gaschwitz	130812
Gassenreuth	141317
Gastrose//Groß	060710
Gatersleben	080207
Gatow	050120
Gatterstädt	081408
Gauern	100214
Gauernitz	121110
Gaunitz	130917
Gaußig	120122
Gaustritz	120512
Geba	110517
Gebelzig	121206
Gebersbach	130416
Gebersdorf	061018
—	110406
Gebersreuth	100811
Gebesee, Stadt	090419
Geblar	110121
Gebra-Hainleite	091011
Gebstedt	090207
Geesow	050121
Geestgottberg	071509
Gefell	110708
—, Stadt	100812
Gehaus	110122
Geheege	121207
Gehlberg	110814
Gehmen	061511
Gehofen	080110
Gehrden	072107
Gehren	031008
—	061019
—, Stadt	110308
Gehrendorf	070627
Gehringswalde	142005
Geierswalde	060813
Geilsdorf	090123
—	141409
Geisa, Stadt	110123
Geisenhain	100907
Geisenhöhn	110815
Geising, Stadt	120318
Geisleden	090618
Geismar	090619
—	110124
Geißmannsdorf	120207
Geitersdorf	100623
Geithain, Stadt	130614
Gelbensande	010814
Gelenau	120819
— i. Erzgeb.	142006
Gellershausen	110222
Gellmersdorf	050122
Gelmeroda	091318
Geltow (Wildpark West)	041217
Genschmar	050817
Genshagen	041712
Gentha	061512
Genthin, Stadt	070404
Genzien	071510
Genzkow	030517
Georgenfeld//Zinnwald-	120357
Georgenthal (Thür. Wald)	090517
Georgenzell	110610
Georgewitz	121015
Gera, Stadt	103100
Geraberg	110309
Gerbershausen	090620
Gerbisbach	061513
Gerbisdorf	130309
Gerbitz	080311
Gerbstedt, Stadt	080813
Gerdshagen	010112
—	020308
—	041314
Gerhardtsgereuth	110223
Gerichshain	131211
Geringswalde, Stadt	141618
Gerlebogk	080312
Germendorf	041412
Germendorf//Guten	040324
Germersleben//Groß	071914
Gernewitz	100908
Gernrode	090819
—, Stadt	081307
Geroda	100511
Gersdorf	010113
—	050521
—	061020
—	120613
—	120820
—	121319
—	141104
— b. Hainichen	141016
— b. Leisnig	130417
Gerstedt	071321
Gerstenberg	130113
Gerstengrund	110125
Gerstungen	090325
Gerswalde	031117
Gerterode	090820
Gertewitz	100512
Gerthausen	110518
Gerwisch	070106
Geschwenda	110310
Gethles	110816
Gethlingen	071217
Gettengrün	141318
Geunitz	100320
Geusa	081110
Geußnitz	082009
Gevezin	030518
Geyer, Stadt	140110
Geyersdorf	140111
Gieckau	081215
Giegengrün	142109
Gielow	030408
Gielsdorf	050913
Giersleben	080208
Gierstädt	090420
Giesenhorst	040826
Giesensdorf	041315
—	050219
Giesenslage	071218
Gieseritz	071322
Gieshof-Mehrin-Graben	050818
Gießmannsdorf	061021
Gießübel	110224
Gievitz//Groß	031414
Gillersdorf	110311
Gimritz b. Wettin	080715
Gingst	011216
Girbigsdorf	120614
Gischau	071323
Gischow	020610
Gladau	070405
Gladdenstedt	700911
Gladigau	071219
Glaisin	020524
Glambeck	040318
—	050123
Glasbach//Mellenbach-	110418
Glasehausen	090621
Glasewitz	020309
Glashagen, Dorf	010114
Glashütte, Stadt	120319
Glasin	011016
Glasow	030714
Glasten	130722
Glattbach	110126
Glau	040911
Glaubitz	121410
Glaubnitz	120821
Glaucha	130510
Glauchau, Stadt	140805
Glauzig	080918
Glebitzsch	080409
Gleichamberg	110225
Gleicherwiesen	110226
Gleima	100412
Gleina	081011
—	100215
Gleisberg	130418
Glesien	130310
Glewe, Stadt//Neustadt-	020561
Glewitz	010707
Gliechow	060217
Glienecke	040213
Glienick b. Zossen	041713
Glienicke	041413
—	050220
—//Groß	041221
—//Gühlen-	041122
Glienig	061022
Glienike	041613
Glienke	030519
Glietz	060914
Glietzen//Alt	050501
Glinde	071408
Glindenberg	071008
Glindow	041218
Glinzig	060325
Globig	081912
Glöthe	071409
Glövzin	020822
Glöwen	020823
Glossen	121016
—	130918
Glowe	011217
Glücksburg	061514
Gnadau	071410
Gnandstein	130615
Gnaschwitz	120123
Gnemern	020109
Gnetsch	080919
Gneus	100909
Gneven	020917
Gnevezin	130209
Gnevezow	030309
Gnevkow	030107
Gnevsdorf	020611
Gnewikow	041119
Gnewitz	010815
Gnölbzig	080313
Gnoien, Stadt	031211
Godendorf	030620
Godern	020918
Göbitz	082010
Göbschelwitz	130813
Göda	120124
Gödnitz	072108
Göhlen	020525
—	050613
Göhlsdorf	041219
Göhra	120717
Göhren	011218
—	020526
—	020919
—	030910
—	031009
—	101009
—	130114
—	141619
Göhrendorf	081409
Göhrenz	130814
Göldenitz	020110
Göldschen	131008
Göllin	020111
Göllingen	080111
Göllnitz	060522
—	131009
Gölsdorf	040511
—	050714
Gölzau//Weißandt-	080953
Gömnigk	040120
Gönnsdorf	120414
Göpfersdorf	130115
Göppersdorf	121320
Görbersdorf	140614
Görbitzhausen	090124
Görike	040827
Göringen	090326
Göritz	030820
—	100813
Göritz b. Vetschau	060218
Göritzhain	141620
Görkwitz	100814
Görlitz, Stadt	123200
Görlsdorf	050124

Gemeinde	Gemeinde-Nr.	Gemeinde	Gemeinde-Nr.	Gemeinde	Gemeinde-Nr.	Gemeinde	Gemeinde-Nr.
Görlsdorf	050819	Goltzscha	121412	Grabow, Stadt	020529	Gresenhorst	010328
—	061023	Golzen	081012	Grabowhöfe	031411	Gresse	020438
Görmar	090914	Golzern	130724	Grabsleben	090521	Gressow	011017
Görmin	030310	Golzig//Kasel-	061031	Graditz	131114	Grethen	130726
Görne	041509	Golzow	040217	Gräben	040219	Greuda	100323
Görnitz	020527	—	050412	Gräbendorf	040717	Greußen, Stadt	091111
—	130217	—	050820	Gräfendorf	040512	Greven	020439
Görnow//Groß	021008	Gombsen	120514	—	061421	—	020614
Görsbach	091012	Gommern, Stadt	070107	—	100514	Grevesmühlen,	
Görschen	081216	Gompertshausen	110227	—	131115	Stadt	010616
—//Groß	081806	Gompitz	120416	—//Groß	081112	Gribow	010510
Görschlitz	130511	Gonna	081618	Gräfenhain	090522	Grieben	010617
Görschnitz	101113	Goppeln	120515	—	120823	—	040320
Görsdorf	061024	Gorden	060113	Gräfenhainichen,		—	071813
— b. Beeskow	050221	Gorenzen	080814	Stadt	080605	Griebenow	010710
— b. Storkow	050222	Gorgast	050821	Gräfenroda	090127	Griebo	081508
Görslow	020920	Gorknitz	121323	Gräfenthal, Stadt	110409	Griefstedt	091112
Görzig	050223	Gorlosen	020528	Gräfentonna	090711	Griesen	080607
—	080920	Gornau	142007	Gräfen- u. Nitzen-		Griesheim	090128
—	120718	Gorndorf	100713	dorf	110127	Grießbach	142008
Görzke	040121	Gornsdorf	140907	Gräfenwarth	100817	Grießen	060708
Goes	121321	Gorow	010115	Gräfinau-Angstedt	110312	Grillenberg	081619
Gösau	141907	Gorschendorf	030409	Gräningen	041511	Grillenburg	120516
Göschitz	100815	Gorschmitz	130419	Gränitz	140410	Grimma, Stadt	130727
Göschwitz	100321	Gorsdorf	061515	Gränze	120824	Grimme	030716
Gösen	100111	Gorsleben	080112	Grävenitz	071717	—	072109
Gösselborn	090125	Gortz	040218	Graitschen über		Grimmelshausen	110230
Gösselsdorf	110407	Goschen	050224	Bürgel	100112	Grimmen, Stadt	010711
Gössitz	100513	Gosda	060220	Graitschen über		Grimmenthal//	
Gößlow	020432	—	060607	Camburg	100113	Obermaßfeld-	110544
Gößnitz, Stadt	131010	— b. Groß Kölzig	060608	Grambow	020922	Grischow	030110
Götschendorf	031118	Gosda-Haidemühl	061207	—	030715	—	030411
Göttendorf-		Goseck	081804	Gramelow	030520	Grobau	141410
Neuärgerniß	101010	Goselitz	130420	Grammendorf	010708	Grobengereuth	100515
Göttengrün	100816	Gosen	050715	Grammentin	030410	Grobleben	071814
Göttern	091319	Gospenroda	090327	Grammow	010817	Grochwitz	100216
Göttin	040214	Gospersgrün	141908	Gramnitz	020436	—	100818
Göttin a. d. Havel	041220	Gospiteroda	090519	Gramsdorf	080315	Grockstädt	081410
Göttlin	041510	Gossa	080604	Gramzow	030822	Gröben	041714
Göttnitz	080410	Goßberg	141017	Grana	082011	—	081705
Göttwitz	130723	Goßdorf	121511	Granitz//Lancken-	010415	—	100910
Götz	040215	Gossel	090126	Grano	060707	Gröbern	080608
Gohlis	120415	Goßmannsrod	110228	Granschütz	081704	—	121111
—	121411	Goßmar b. Luckau	061026	Gransebieth	010709	Gröbers	080716
Gohrau	080603	— b. Sonnewalde	060523	Gransee, Stadt	040319	Gröbitz	060524
Gohrisch, Kurort	121322	Goßwitz	100714	Granzin	020613	—	081805
Golberode	120513	Gostorf	010614	—	030622	Gröbschütz	141621
Golbitz	080314	Gotha	130512	— b. Zarrentin	020437	Gröbzig, Stadt	080921
Golchen	021007	—, Stadt	090520	Granzow	040828	Grödel	121413
—	030108	Gothmann	120435	Grapzow	030109	Gröden	060114
Goldbach	090208	Gottberg	041120	Grassau	061422	Gröditsch	060916
—	090518	Gottesgabe	020214	—	071718	Gröditz	120125
—	120208	Gottesgrün	101114	Grauenhagen	031011	—	121414
Goldbeck	041614	Gottfriedsberg	110229	Grauingen	070628	Gröna	080316
—	071220	Gotthun	030911	Graupa	121325	Gröningen, Stadt	071107
Goldberg, Stadt	020612	Gottleuba, Bad,		Grauschwitz	130919	Gröppendorf	130920
Goldenbaum	030621	Stadt	121324	Graustein	061208	Größnitz	081218
Goldenbow	020433	Gottow	040912	Grebbin	020708	Gröst	081111
Goldenitz	020434	Gottschdorf	120822	Grebs	020530	Grötsch	060609
Goldenstädt	020921	Gottscheina	130815	—	040220	Groitzsch	130513
Goldisthal	110408	Gottschow//Groß	020827	Grechwitz	130725	—, Stadt	130218
Goldlauter	110817	—//Klein	020841	Greifendorf	141018	Großalsleben, Stadt	071108
Goldschau	081217	Gottsdorf	040913	Greifenhagen	080815	Groß Ammensleben	071009
Gollensdorf	071511	Goyatz	060915	Greifenhain	061327	Großbadegast	080922
Gollin	031119	Graal-Müritz	010816	Greifenhain	130616	Groß Bademeusel	060610
Gollmitz	030821	Graben//Gieshof-		Greiffenberg (Ucker-		Großbahren	060525
—	060219	Mehrin-	050817	mark), Stadt	050126	Großbardau	130728
Gollwitz	040216	Grabenstedt	071324	Greifswald, Stadt	010509	Großbartloff	090821
Golm	031010	Grabko	060706	Greiz, Stadt	101115	Groß Beeren	041715
—	050125	Grabo	061516	Gremersdorf	010905	Groß Behnitz	041015
—//Alt	050701	—	081913	Gremmin	080606	Großberndten	091213
—//Neu	050732	Grabow	030912	Grenz	030823	Groß Beuchow	060221
Golmsdorf	100322	—	040122	Grenzheim	020824	Groß Beuthen	041716
Golschow	060326	—	070108	Grenzin	010906	Großbockedra	100911
Golßen (Nd.		— b. Blumenthal	041316	Greppin	080411	Großbodungen	090822
Lausitz), Stadt	061025	— b. Brügge	041317	Greschendorf	010615	Großböhla	130921

Gemeinde	Gemeinde-Nr.	Gemeinde	Gemeinde-Nr.	Gemeinde	Gemeinde-Nr.	Gemeinde	Gemeinde-Nr.
Groß Bölkow	010116	Groß Kienitz	041717	Groß Polzin	030211	Großwechsungen	091014
Groß Börnecke	071607	Groß Kiesow	010511	Großpostwitz	120127	Großweitzschen	130422
Großbothen	130729	Groß Klessow	060223	Groß Potrems	010820	Groß Welle	040830
Groß Breese	020825	Großkmehlen	061113	Groß Pravtshagen	010619	Großwelsbach	090714
Großbreitenbach,		Großkochberg	100625	Großpürschütz	100327	Groß Welzin	020219
Stadt	110313	Groß Kölpin	031122	Groß Quassow	030623	Groß Werzin	020832
Großbrembach	091113	Groß Kölzig	060613	Groß Quenstedt	070517	Großwig	131117
Groß Briesen	040123	Groß Köris	040718	Großradden	060226	Großwilsdorf	081219
— —	050225	Groß Köthel	031213	Groß Raden	021010	Großwirschleben	080317
Groß Briesnigk	060611	Großkorbetha	081807	Groß Radisch	121208	Groß Wokern	031216
Großbrüchter	091214	Groß Kordshagen	010907	Groß Räschen	061115	Groß Woltersdorf	041320
Groß Brütz	020923	Großkorga	061517	Großraschütz	120720	Großwoltersdorf	040322
Großbuch	130730	Groß Koschen	061114	Groß Ridsenow	020310	Groß Woltersdorf	011021
Groß Buchholz	020826	Groß Krams	020440	Groß Rietz	050228	Groß Wüstenfelde	031217
Groß Buckow	061209	Groß Krankow	011018	Groß Rodensleben	071915	Großzerlang	041121
Großburschla	090328	Groß Krauscha	120615	Großröda	130116	Groß Ziescht	041720
Groß Chüden	071325	Großkrausnick	060526	Großröhrsdorf	121326	Groß Ziethen	040719
Groß Daberkow	031012	Groß Kreutz	041222	—, Stadt	120212	—	041414
Großdalzig	130816	Großkröbitz	100325	Großrössen	061423	—	050413
Großdehsa	121017	Groß Kubitz	011219	Groß Roge	031215	Großzöberitz	080412
Großderschau	040829	Großkugel	080717	Großromstedt	090210	Großzöbern	141412
Großdeuben	130817	Großkundorf	101117	Groß Rosenburg	071412	Großzössen	130221
Großdittmannsdorf	120417	Groß Kussewitz	010818	Großrudestedt	090423	Großzschepa	131212
Großdobritz	121112	Groß Laasch	020531	Großrückerswalde	141208	Grottewitz	130732
Groß Döbbern	060328	Groß Labenz	021009	Großrügeln	121415	Grub	110818
Groß Dölln	031120	Groß Langerwisch	041318	Groß Rünz	020216	Grubditz	120128
Groß Dratow	031412	Groß Lehna	130818	Groß Särchen	060815	Grube	020833
Großdraxdorf	101116	Groß Leine	060917	Groß Salitz	020217	Grube-Nattwerder-	
Großdrebnitz	120209	Großleinungen	081620	Groß Santersleben	070629	Schlänitzsee	041223
Groß Drewitz	060709	Groß Leppin	020828	Groß Schacksdorf	060614	Grubenhagen	010514
Großdubrau	120126	Groß Leuthen	060918	Groß Schauen	050229	Grubo	040125
Groß Düben	061305	Groß Liebitz	060919	Großschirma	140706	Gruel	010329
Großebersdorf	100217	Großliebringen	090130	Groß Schmölen	020532	Grümpen	110709
Groß Eichholz	050226	Groß Lieskow	060330	Großschönau	121605	Grüna	040513
Großenehrich, Stadt	091215	Groß Linde	020829	Groß Schönebeck		—	140211
Großengottern	090915	Groß Lindow	050614	(Schorfheide)	050310	—	140513
Großenhain, Stadt	120719	Großlöbichau	100326	Groß Schönfeld	030624	Grünbach	140309
Großen Luckow	031212	Großlohma	091320	Groß Schönwalde	010513	Grünberg	030717
Großenlupnitz	090329	Großlohra	091013	Groß Schoritz	011220	—	140616
Großensee	090330	Groß Lubolz	060920	Groß Schulzendorf	041719	—	131013
Großenstein	100218	Groß Luckow	031013	Großschwabhausen	091322	— b. Radeberg	120419
Großerkmannsdorf	120418	Groß Lübbenau	060224	Groß Schwansee	010620	Grüneberg	040323
Groß Ernsthof	011107	Groß Lüben	020830	Groß Schwarzlosen	071815	Grünefeld	041016
Großeutersdorf	100324	Groß Lüsewitz	010819	Groß Schwaß	010821	Grüneiche	040221
Großfahner	090421	Groß Luja	061210	Groß Schwechten	071719	Grünenwulsch	071720
Groß Flotow	031413	Groß Machnow	041718	Großschweidnitz	121019	Grünewald	061116
Groß Fredenwalde	031121	Groß Marzehns	040124	Groß Schwiesow	020311	Grünewalde	061117
Großfriesen	141411	Großmecka	131011	Groß Siemz	010621	Grüngräbchen	120827
Großfurra	091216	Groß Mehßow	060225	Groß Sperrenwalde	030824	Grünhain, Stadt	141706
Groß Gaglow	060329	Großmölsen	090422	Großsteinbach	130421	Grünhainichen	140617
Groß Garz	071512	Groß Mohrdorf	010908	Großsteinberg	130731	Grünheide	030825
Groß Gastrose	060710	Groß Molzahn	020215	Groß Stieten	011019	— (Mark)	050716
Groß Germersleben	071914	Großmonra	091114	Großstöbnitz	131012	Grüningen	091116
Großgeschwenda	100715	Groß Muckrow	050227	Großstolpen	130219	Grün Kordshagen	010909
Groß Gievitz	031414	Großmühlingen	071411	Großstorkwitz	130220	Grünlichtenberg	141019
Groß Glienicke	041221	Großmutz	040321	Groß Stove	010822	Grünow	030625
Großgölitz	100624	Großnaundorf	120826	Groß Strömkendorf	011020	—	030826
Groß Görnow	021008	Groß Nemerow	030521	Groß Tessin	020312	—	050128
Groß Görschen	081806	Groß Neuendorf	050822	Groß Tetzleben	030111	Grünstädtel	141707
Groß Gottschow	020827	Großneuhausen	091115	Großthiemig	060115	Grüntal (Mark)	050414
Großgrabe	090916	Großneundorf	110410	Groß Thurow	020218	Grünz	030718
—	120825	Groß Nieköhr	031214	Groß Timkenberg	020441	Grüssow	030914
Groß Gräfendorf	081112	Groß Niendorf	020709	Großtöpfer	090622	Grüttow	030212
Großgrimma	081706	Groß Nienhagen	010117	Groß Toitin	030311	Grütz	041512
Großhänchen	120210	Großobringen	091321	Großtreben	131116	Gruhno	060527
Großharthau	120211	Großörner	080816	Großurleben	090712	Grumbach	090715
Großhartmannsdorf	140411	Großolbersdorf	142009	Groß Väter	031123	—	100413
Groß Haßlow	041615	Groß Oßnig	060331	Groß Varchow	031416	—	110611
Großhennersdorf	121018	Groß Pankow	041319	Großvargula	090713	—	120517
Großheringen	090209	Groß Partwitz	060814	Groß Vielen	031417	—	140112
Großhettstedt	090129	Großpaschleben	080923	Großvoigtsberg	140707	—	141105
Groß Jamno	060612	Groß Petershagen	010512	Groß Walmstorf	010622	Gruna	130514
Groß Jasedow	030210	Großpillingsdorf	141909	Großwaltersdorf	140615	Grunau	130423
Groß Jehser	060222	Groß Pinnow	050127	Groß Warnow	020831	Grunewald	031124
Großkayna	081113	Groß Plasten	031415	Groß Wasserburg		Grunow	050615
Groß Kelle	030913	Großpösna	130819	(Spreewald)	060921	—	050914

Gemeinde	Gemeinde-Nr.
Guben, Stadt	060711
Gubkow	010823
Gudersleben	091015
Gübs	070109
Gügleben	090131
Gühlen-Glienicke	041122
Güldengossa	130820
Gülitz	020834
Gülpe	041513
Gültz	030112
Gülze	020442
—//Neu	020471
Gülzow	020313
Günsdorf	140908
Günserode	080113
Günstedt	091117
Günterberg	050129
Günterode	090623
Güntersberge, Stadt	081308
Günthersdorf	050230
—	071109
—	081114
Günthersleben	090523
Günz	010910
Günzerode	091016
Güsen	070406
Güssefeld	070816
Güstebieser Loose	050522
Güsten, Stadt	071608
Güstow	030827
Güstrow, Stadt	020314
Güterberg	031014
Güterfelde	041224
Güterglück	072110
Gützkow, Stadt	010515
Guhlen	060922
Guhlsdorf	020835
Guhrow	060332
Gulben	060333
Gulow	020836
Gumpelstadt	110128
Gumperda	100328
Gumtow	040831
Gundersleben	091217
Gunnersdorf	141020
Gunsleben	071110
Gunzen	141803
Gusow	050823
Gussow	040720
Gustebin	010516
Gustow	011221
Guteborn	061118
Gutenberg	080718
Gutendorf	091323
Gutenfürst	141413
Guten Germendorf	040324
Gutenswegen	071010
Guthendorf//Alt	010305
Guthmannshausen	091118
Gutow	020315
Guttau	120129

H

Gemeinde	Gemeinde-Nr.
Haage	041017
Haar	020443
Haarhausen	090132
Haasow	060334
Hachelbich	091218
Hackpfüffel	081621
Hadmersleben, Stadt	071916
Hähnichen	121209
Hämerten	071721
Hämmern// Mengersgereuth	110720
Hänchen	060335
Hänichen	120518
Härtensdorf	142110
Häschendorf	010824
Häselrieth	110231
Häsen	040325
Häsewig	071221
Häslich	120828
Haferungen	091017
Hagebök	011022
Hagelberg	040126
Hagenau	070817
Hagenest	130222
Hagenow, Stadt	020444
Hagenower Heide	020445
Hagenwerder	120616
Haida	060116
Haide	061306
Haidemühl//Gosda-	061207
Hain	100219
—	101011
—	130223
— b. Klein Furra	091018
Haina	090524
—	110519
Hainbücht	100912
Hainchen	100114
Haindorf	091324
Hainewalde	121606
Hainichen	100329
—	130224
—	130515
—, Stadt	141021
Hainleite//Gebra-	091011
—//Hainrode/	091019
Hainrode	081622
—/Hainleite	091019
Hainsberg	101012
—	120519
Hainspitz	100115
Hakeborn	071609
Hakenberg	041123
Hakenstedt	070630
Halbe	040721
Halbendorf	061307
— a. d. Spree	120130
— im Gebirge	120131
Halberstadt, Stadt	070518
Haldensleben, Stadt	070631
Halenbeck	041321
Hallbach	141209
Halle (Saale), Stadt	083200
Hallenberg//Herges-	110613
—, Stadt//Stein-bach-	110632
Hallungen	090331
Halsbach	140708
Halsbrücke	140709
Hamersleben	071111
Hamma	091020
Hammelspring	031125
Hammer	041415
— a. Ue.	031306
Hammerbrücke	141804
Hammerstadt	061308
Hammerstedt	091325
Hammerunter-wiesenthal	140113
Hangelsberg	050717
Hanshagen	010517
—	010623
Hanstorf	010118
Hanum	070912
Harbke	071112
Hardenbeck	031126
Hardisleben	091119
Harkensee	010624
Harnekop	050523
Harpe	071513
Harra	100414
Harras	110232
Harsleben	070519
Harst	020446
Hartau	121607
Hartenstein, Stadt	142111
Hartha	140618
—	141622
—, Kurort	120520
—, Stadt	130424
Hartmannsdorf	050718
—	060923
—	061424
—	100116
—	100220
—	120320
—	130821
Hartmannsdorf b. Karl-Marx-Stadt	140514
— b. Kirchberg	142112
— b. Werdau	141910
Hartmannsgrün	140310
—	141319
Harzgerode, Stadt	081309
Harzungen	091021
Haselbach	110520
—	110710
—	130117
—	141210
Haselberg	050524
Haseloff	040127
Hasenfelde	050719
Hasenholz	050915
Hasenthal	110711
Hasla	100516
Hassel	071722
Hasselburg	070632
Hasselfelde, Stadt	072013
Hasselförde	030626
Hassenhausen	081220
Haßlau	130425
—, Stadt//Wilkau-	142146
Haßleben	031127
—	090424
Haßlow//Groß	041615
Hastorf	010119
Hastrungsfeld	090332
Hathenow	050824
Haufeld	100626
Hauptmannsgrün	141507
Hauröden	090823
Hausdorf	120321
—	120829
—	140619
—	141623
Hausen	090133
—	090525
—	090824
Hausneindorf	080209
Haussömmern	090716
Hauteroda	080114
Havelberg, Stadt	070703
Hayn	090425
— b. Stolberg (Harz)	081623
Hayna	130311
Haynrode (Eichs-feld)	090825
Haynsburg	082012
Heberndorf	100415
Heckelberg	050525
Heckengereuth	110233
Hecklingen, Stadt	071610
Hedersleben	080210
—	080514
Heeren	071723
Heeselicht	121512
Heichelheim	091326
Heid	110234
Heidberg	071326
Heideloh	080413
Heidenau, Stadt	121327
Heidersdorf	141211
Heidhof	020533
Heiligenborn	130426
Heiligenfelde	071222
Heiligengrabe	041616
Heiligenhagen	010120
Heiligenkreuz	081221
Heiligenstadt, Stadt	090624
Heiligenthal	080817
Heilingen	100627
Heilsberg	100628
Heimburg	072014
Heinde//Neu	031227
Heinersbrück	060615
Heinersdorf	050130
—	050720
—	100416
—	110712
Heinersgrün	141320
Heinrichsberg	071011
Heinrichsdorf	041124
—	050526
Heinrichshof	050131
Heinrichsort	141106
Heinrichsruh	031307
Heinsdorf	040514
Helbigsdorf	120521
— b. Brand-Erbis-dorf	140412
Helbra	080515
Heldburg, Stadt	110235
Heldrungen, Stadt	080115
Helfta	080516
Hellborn	100913
Helle	041322
—//Klein	030116
Hellendorf	121328
Hellingen	110236
Helmers	110612
Helmershausen	110521
Helmershof//Struth-	110633
Helmsdorf	090826
— b. Pirna	121513
Helmsgrün	100417
—	141414
Helpt	031015
Helsdorf	140515
Hemleben	080116
Hemmendorf	130225
Hemsendorf	061518
Hemstedt	070306
Henfstädt	110522
Hengelbach	100629
Henneberg	110523
Hennersdorf	060528
—	120322
—	120830
—	140620
Hennickendorf	040914
—	050916
Hennigsdorf	041416
Henningen	071327
Henningsleben	090717

Gemeinde	Gemeinde-Nr.	Gemeinde	Gemeinde-Nr.	Gemeinde	Gemeinde-Nr.	Gemeinde	Gemeinde-Nr.
Henschleben	091120	Heuthen	090625	Hörschel	090334	Hohenthurm	080720
Henzendorf	050616	Heyda	110315	Hörselgau	090528	Hohentramm	070914
Herbartswind	110237	—	121416	Hörsingen	070635	Hohen Viecheln	011024
Herbergen	121329	—	131213	Hötensleben	071113	Hohenvier	020838
Herbersdorf	040515	Heyerode	090918	Hötzelsroda	090335	Hohenwalde	050617
Herbsleben	090718	Heyersdorf	131015	Höwisch	071514	Hohen Wangelin	031419
Herda	090333	Heygendorf	080117	Hof	130922	Hohenwarsleben	071013
Herges-Hallenberg	110613	Heynitz	121113	Hof Reppenhagen	010626	Hohenwarte	100719
Hergisdorf	080517	Hiddensee	011222	Hohburg	131214	Hohenwarthe	070110
Heringen (Helme),		Hilbersdorf	100222	Hohburkersdorf	121515	Hohenweiden	080721
Stadt	091022	—	120617	Hohenahlsdorf	040517	Hohenwerbig	040129
Heringsdorf//Seebad	011141	— b. Freiberg	140711	Hohenbellin	070407	Hohenwulsch	071724
Herlasgrün	141415	Hildburghausen,		Hohenbergen	090921	Hohenwussen	130923
Hermannsdorf	140114	Stadt	110240	Hohenberg-Kruse-		Hohenwutzen	050528
Hermannsfeld	110524	Hildebrandshagen	031016	mark	071224	Hohenziatz	070207
Hermannshagen,		Hildebrandshausen	090919	Hohenbocka	061121	Hohenzieritz	030627
Heide	010330	Hillersleben	070633	Hohenbollentin	030312	Hohewisch	020534
Hermannshof	010331	Hillmersdorf	061426	Hohenbruch	041417	Hohleborn	110129
Hermerode	080818	Hilmersdorf	142011	Hohenbrück	060924	—	110615
Hermersdorf	050917	Hilmsen	071328	Hohenbrünzow	030313	Hohlstedt	081624
Hermsdorf	040722	Himmelhartha	141624	Hohenbucko	061427	—	091330
—	071012	Himmelpfort	040326	Hohen Demzin	031218	Hohnbach	130734
—	100221	Himmelsberg	091219	Hohendodeleben	071917	Hohndorf	061519
—	100914	Hindenberg	020220	Hohendorf	011108	—	101118
—	141107	—	041126	—	061027	—	140909
— a. d. Spree	060816	—	060227	—	100118	—	142012
— a. Wilisch	120323	Hindenburg	031129	—	130227	Hohnstein, Stadt	121516
— b. Dresden	120420	—	071223	—	141322	Holbach	091027
— b. Mittweida	141022	Hindfeld	110526	Hohenebra	091220	Holbeck	040915
— b. Ruhland	061119	Hinrichsdorf	010825	Hohenerxleben	071611	Holdenstedt	081625
— i. Erzgeb.	120324	Hinrichshagen	010518	Hohenfelde	010121	Holdorf	020221
Hermsgrün	141321	—	031017	—	050133	Holldorf	030522
Hermstedt	090211	—	031418	Hohenfelden	091329	Holleben	080722
Herold	142010	Hinsdorf	080924	Hohenferchesar	040222	Hollenbach	090922
Heroldishausen	090917	Hinterhermsdorf	121514	Hohenfichte	140621	Hollendorf	011110
Herpf	110525	Hinternah	110819	Hohenfinow	050415	Holtendorf	120618
Herreden	091023	Hinterrod	110241	Hohengandern	090626	Holthusen	020925
Herrengosserstedt	081222	Hintersee	031308	Hohengöhren	070704	Holungen	090827
Herrenhof	090526	Hinzdorf	020837	Hohengörsdorf	040518	Holzdorf	061520
Herren Steinfeld	020924	Hirschbach	110820	Hohengüstow	030828	Holzendorf	021013
Herressen	090212	—	120325	Hohenheida	130823	—	030829
Herrmannsacker	091024	Hirschberg, Stadt	100819	Hohenhenningen	070913	—//Miltzow-	031030
Herrnburg	010625	Hirschburg	010332	Hohenkirchen	011023	Holzengel	091221
Herrnhut, Stadt	121020	Hirschendorf	110242	—	090529	Holzhau	140413
Herrnschwende	091121	Hirschfeld	060117	—	141625	Holzhausen	040833
Herschdorf	110314	—	100223	Hohenkuhnsdorf	061428	—	070818
— b. Leutenberg	100716	—	130822	Hohenlandin	050134	—	071329
Herschdorf		—	140712	Hohenleipisch	060118	—	090134
b. Pößneck	100517	—	142113	Hohenlepte	072111	—	110243
Hertefeld	041018	Hirschfelde	050311	Hohenleuben, Stadt	101013	—	130824
Herwigsdorf	121021	—	121608	Hohenlobbese	040128	—	141626
Herzberg	020710	Hirschroda	081013	Hohen Luckow	010122	Holzsußra	091222
—	050231	—	100330	Hohenmocker	030314	Holzthaleben	091223
— (Elster), Stadt	061425	Hirschsprung	120326	Hohenmölsen, Stadt	081707	Holzweißig	080414
— Mark)	041125	Hirzbach	100717	Hohennauen	041514	Hoort	020447
Herzfeld	020711	Hobeck	070206	Hohen Neuendorf	041418	Hopfgarten	091331
Herzfelde	031128	Hochdorf	091328	Hohenölsen	100224	—	130617
—	050918	Hochheim	090527	Hohenofen	040832	—	142013
Herzogswalde	120522	Hochkirch	120132	Hohenprießnitz	130516	Hoppegarten	
Herzsprung	041617	Hochstedt	090426	Hohen Pritz	021012	b. Müncheberg	050921
—	050132	Hockeroda	100718	Hohenreinkendorf	050135	—//Dahlwitz-	050907
Heßberg	110238	Höckendorf	120327	Hohenroda	130312	Hoppenrade	020317
Hessen, Flecken	070520	—	120831	Hohensaaten	050527	—	040327
Hesserode	091025	— b. Döbeln	130427	Hohen Schönberg	010627	—	041019
Heßles	110614	— b. Waldheim	141023	Hohen Schwarfs	010826	—	041323
Heteborn	080211	Hödingen	070634	Hohensee	011109	Horba	100630
Hetschburg	091327	Höfchen	141024	Hohenseeden	070408	Horburg	081115
Hettstedt, Stadt	080819	Höfgen	040516	Hohenseefeld	040519	Hordorf	071114
Hetzdorf	100117	—	121114	Hohenselchow	050136	Horka	120833
— b. Freiberg	140710	—	130733	Hohen Sprenz	020316	—	121210
Heubach	110239	Höflein	120832	Hohenstein	050920	Horla	081626
Heubisch	110713	Höhnstedt	080719	Hohenstein-Ernst-		Hormersdorf	140910
Heuckewalde	082013	Höngeda	090920	thal, Stadt	141108	Hornburg	081411
Heudeber	070521	Hönow	050919	Hohensteinsche		Hornhausen	071115
Heuersdorf	130226	Hörlitz	061120	Forst	091026	Hornkaten	020535
Heukewalde	131014	Hörnitz	121609	Hohentanne	140713	Horno	060712

Gemeinde	Gemeinde-Nr.
Hornow	061211
Hornshagen	131018
Hornsömmern	090719
Hornstorf	011025
Horschlitt	090336
Horsmar	090923
Horst	010712
—	061429
Horstdorf	080609
Horstfelde	041721
Horstwalde	041722
Hosena	061122
Hoske	060817
Hottelstedt	091332
Hottendorf	070307
Hoyersdorf	080415
—	141627
Hoyerswerda, Stadt	060818
Hoym, Stadt	080212
Hübitz	080518
Hülsebeck	041324
Hülseburg	020448
Hümpfershausen	110527
Hüpstedt	090924
Hüselitz	071816
Hütte//Nossentiner	031443
Hüttengrund	110714
Hüttenrode	072015
Hugoldsdorf	010911
Hummelshain	100331
Hundeluft	081509
Hundeshagen	090828
Hundhaupten	100225
Hundisburg	070636
Hundsgrün	141323
Hundshübel	140212
Hungerstorf	030412
Huy-Neinstedt	070522

I

Gemeinde	Gemeinde-Nr.
Ichstedt	080118
Ichtershausen	090135
Iden	071225
Ifta	090337
Ihleburg	070111
Ihlenfeld	030523
Ihlewitz	080820
Ihlow	040520
—	050922
Ilberstedt	080318
Ilfeld-Wiegersdorf	091028
Ilkendorf	121115
Illeben	090720
Illmersdorf	040521
—	060336
Ilmenau, Stadt	110316
Ilmnitz	100332
Ilmsdorf//Beulbar-	100103
Ilsenburg (Harz)	072016
Im Glien//Paaren	041028
Immekath	070915
Immelborn	110130
Immenrode	091029
—	091224
Ingersleben	090427
Insel	071725
Insel Poel	011026
Insel Riems	010519
Irbersdorf	141025
Irfersgrün	141508
Irxleben	071014
Isseroda	091333
Issersheilingen	090721
Isserstedt	100333
Isterbies	070208
Iven	030213
Ivenack	030413
Ivenrode	070637

J

Gemeinde	Gemeinde-Nr.
Jabel	031420
—	041618
Jacobsthal	121417
Jaebetz	030915
Jägersdorf	100334
Jämlitz	061212
Jänickendorf	040916
—	050721
Jänkendorf	121211
Jännersdorf	041325
Jänschwalde	060713
Jävenitz	070308
Jagdshof	110715
Jagel	020526
Jagow	031019
Jagsal	061430
Jahmo	081914
Jahna	121116
—	130428
Jahnishausen	121418
Jahnkendorf	010333
Jahnsbach	142014
Jahnsdorf	140911
Jahnsfelde	050825
Jahnshain	130618
Jahrstedt	070916
Jakobsdorf	010912
—	050722
Jakobshagen	031130
Jamel	020926
Jamikow	050137
Jamlitz	050232
Jamno//Groß	060612
— //Klein	060620
Janisroda	081223
Jannowitz	061123
Japenzin	030214
Japzow	030113
Jarchau	071726
Jarchow//Langen	021020
Jarkvitz	011223
Jarmen, Stadt	030315
Jasedow//Groß	030210
Jatzke	030524
Jatznick	030719
Jauer	120834
Jauernick-Buschbach	120619
Jeber-Bergfrieden	081510
Jederitz	070705
Jeebel	071330
Jeeben	070917
Jeetze	070819
Jeggau	070309
Jeggeleben	070820
Jehmichen	100720
Jehser//Groß	060222
Jehserig	060337
Jemmeritz	070821
Jena, Stadt	103200
Jenalöbnitz	100335
Jenaprießnitz	100336
Jenkwitz	120133
Jennewitz	010123
Jerchel	070310
—	071817
Jerichow//Rogäsen-	070126
—, Stadt	070409
Jerischke	060616
Jersleben	071015
Jesar//Kirch	020452
—//Probst	020486
Jesendorf	021014
Jeserig b. Brandenburg (Havel)	040223
— b. Treuenbrietzen	040130
— b. Wiesenburg	040131
Jeserigerhütten	040132
Jeseritz	070311
Jesewitz	130517
Jessen	061213
— b. Lommatzsch	121117
— b. Meißen	121118
— (Elster), Stadt	061521
Jessenitz	020449
Jessern	060925
Jessin	010725
Jeßnigk	061431
Jeßnitz, Stadt	080416
Jethe	060617
Jetsch	061028
Jiedlitz	120835
Joachimsthal, Stadt	050416
Jocketa	141416
Jocksdorf b. Forst	060618
Jöhstadt, Stadt	140115
Jördenstorf	031219
Jörnstorf, Dorf	010124
Jößnitz	141417
Johanngeorgenstadt, Stadt	143200
Johnsbach	120328
Jonaswalde	131016
Jonsdorf, Kurort	121610
Judenbach	110716
Jübar	070918
Jüchsen	110528
Jüdenberg	080610
Jüdendorf	081412
Jühnsdorf	041723
Jülchendorf	021015
Jürgenshagen	020112
Jütchendorf	041724
Jüterbog, Stadt	040522
Jütrichau	072112
Jützenbach	090829

K

Gemeinde	Gemeinde-Nr.
Kaakstedt	031131
Kaarßen	020450
Kaarz	021016
Kaatschen	090213
Kablow	040723
— Ziegelei	040724
Kackrow	060338
Kade	070410
Kaden	061029
Kaebelich//Alt	031001
—//Neu	031033
Kähnsdorf	041225
Kälberfeld	090338
Kämmeritz	100119
Kändler	140516
Käselow	011027
Käßlitz	110244
Käthen	071727
Kätwin/Alt	020301
Kagar	041127
Kagel	050723
Kagen	121119
Kahla	060119
—, Stadt	100337
Kahlenberg	090339
Kahlwinkel	081014
Kahmer	101119
Kahnsdorf	060228
Kahren	060339
Kahrstedt	070822
Kahsel	061214
Kaisermühl	050618
Kaiseroda	110131
Kaisershagen	090925
Kakau	080611
Kakerbeck	070823
Kalbe (Milde), Stadt	070824
Kalbsrieth	080119
Kalenberge	071413
Kaliß//Neu	020559
Kalitz//Brietzke-	070201
Kalkhorst	010628
Kalkreuth	120721
Kalkwitz	060229
Kallinchen	041725
Kallmerode	090830
Kaltenborn	040523
—	110132
—	141628
Kalteneber	090627
Kaltenlengsfeld	110133
Kaltennordheim, Stadt	110134
Kaltensundheim	110529
Kaltenwestheim	110530
Kaltofen	141026
Kaltohmfeld	090831
Kaltwasser	121212
Kalübbe	030114
Kalzendorf	081413
Kambs	030916
Kamenz, Stadt	120836
Kamern	070706
Kamin	010125
Kammerforst	090926
Kammin	010520
Kamminke	011111
Kampehl	040834
Kamsdorf	100721
Kandelin	010713
Kannawurf	080120
Kantow	040835
Kapellendorf	090214
Kappe	040328
Karbow	030917
—, Dorf	020615
Karche	061030
Karcheez	020318
Karenz	020537
Karft	020451
Kargow	031421
Karin//Alt	010104
— //Neu	010133
Karith	070112
Karl-Marx-Stadt	143100
Karlsburg	010521
Karlsdorf	100915
Karlshagen	011112
Karlshof	050529
Karnin	010913
—	011113
Karnitz	011224
Karow	011028

Gemeinde	Gemeinde-Nr.	Gemeinde	Gemeinde-Nr.	Gemeinde	Gemeinde-Nr.	Gemeinde	Gemeinde-Nr.
Karow	011225	Kenz	010335	Klasdorf	041728	Kleinkröbitz	100340
—	020319	Kerkau	071332	Klatzow	030115	Kleinkundorf	101121
—	020616	Kerkow	050139	Klausa	130118	Klein Leine	060926
—	070411	Kerkwitz	060714	Klausdorf	010914	Kleinleinungen	081629
Karpzow//Buchow-	041007	Kerspleben	090428	—	040524	Kleinleipisch	061126
Karras	050233	Kerstenbruch	050530	—	041729	Kleinliebenau	130826
Karrenzin	020712	Kertzsch	140807	Klaushagen	031132	Kleinliebringen	090139
Karritz	070825	Kerzendorf	041727	Klebe	020617	Klein Lieskow	060344
Karsdorf	081015	—	081916	Klebitz	081917	Kleinlohma	091336
—	120523	Kerzlin	041131	Kleefeld	020928	Klein Loitz	061218
Karstädt	020538	Kesselsdorf	120526	Kleeste	020840	Klein Lubolz	060927
— (Prignitz)	020839	Kessin	010828	Kleinalsleben	071116	Klein Luckow	031020
Kartlow		Keßlar	091334	Klein Ammensleben	071016	— b. Vollrathsruhe	031220
(Kr. Demmin)	030316	Ketten	110135	Kleinau	071226	Klein Lüben	020842
Kartzow	041226	Kettmannshausen	090136	Kleinbadegast	080925	Klein Lukow	
Karwe	041128	Ketzin, Stadt	041020	Klein Bademeusel	060619	b. Marihn	031422
Karwesee	041129	Ketzür	040224	Kleinbahren	060529	Klein Machnow	041228
Kaschwitz	120837	Keula	060819	Kleinbardau	130735	Klein Marzehns	040133
Kasekow	050138	—	091225	Kleinbartloff	090835	Klein Mehßow	060233
Kasel-Golzig	061031	Kiebitz	130429	Kleinbautzen	120135	Kleinmölsen	090430
Kaslin	030317	Kiehnwerder	050826	Klein Behnitz	041022	Klein Muckrow	050236
Kasnevitz	011226	Kiekebusch	040725	Klein Belitz	020115	Kleinmühlingen	071414
Kassieck	070312	—	060341	Klein Bengerstorf	020453	Klein Mutz	040330
Kassow	020113	Kienbaum	050724	Kleinberndten	091227	Kleinnaundorf	120722
Kastahn	010629	Kienberg	041021	Kleinbobritzsch	140414	— b. Dresden	120528
Katelbogen	020114	Kienitz//Groß	041717	Kleinbockedra	100916	Klein Neida	060820
Katerbow	041130	—//Klein	041730	Kleinbodungen	091031	Klein Neuendorf	050829
Katharinenberg	090927	— .....(Oder)	050827	Kleinbrembach	091123	Kleinneuhausen	091124
Katharinenrieth	081627	Kieritzsch	130228	Klein Briesen	050235	Klein Neundorf	120621
Kathendorf	070638	Kiesdorf a. d. Eigen	120620	Kleinbrüchter	091228	Kleinneundorf	100725
Kathlow	060340	Kieselbach	110136	Kleinbucha	100338	Klein Niendorf	020713
Kattersnaundorf	130313	—	130430	Klein Buckow	061216	Kleinobringen	091337
Katzberg	110717	Kieselwitz	050619	Klein Bünzow	030215	Kleinolbersdorf	140519
Katzendorf	101120	Kiesow//Groß	010511	Kleincarsdorf	120527	Kleinopitz	120529
Katzhütte	110411	Kietz a./Elbe	020539	Kleinchursdorf	140808	Klein Oschersleben	071918
Katzow	010522	— b. Küstrin	050828	Kleindehsa	121024	Klein Oßnig	060345
Kauern	100226	— b. Rhinow	041515	Kleindittmannsdorf	120213	Kleinow	020843
Kaufbach	120524	Kieve	030918	Klein Döbbern	060342	Klein Pankow	020714
Kaufungen	140806	Kilian/Sankt	110829	Kleindröben	061522	Klein Partwitz	060821
Kaulitz	071331	Kiliansroda	091335	Klein Düben	061217	Kleinpaschleben	080926
Kaulsdorf	100722	Kindelbrück, Stadt	091122	Kleinebersdorf	100917	Klein Plasten	031423
Kauper//Burg	060309	Kipsdorf, Kurort	120329	Kleinen, Bad	011002	Kleinpösna	130827
Kauscha	120525	Kirchbach	140622	Kleinerkmannsdorf	120421	Klein Priebus	061309
Kausche	061215	Kirchberg, Stadt	142114	Kleineutersdorf	100339	Kleinprießnitz	100341
Kauschwitz	141418	Kirchdorf	010714	Kleinfahner	090429	Kleinpürschütz	100342
Kautzsch//Bären-		Kirchengel	091226	Kleinförstchen	120136	Klein Quenstedt	070523
klause-	120502	Kirchgandern	090629	Kleinfurra	091032	Kleinradden	060234
Kauxdorf	060120	Kirchhain, Stadt		Klein Gaglow	060343	Klein Radisch	121213
Kavelsdorf	010334	//Doberlug-	060511	Klein Gartz	071333	Kleinradmeritz	121025
Kavelstorf	010827	Kirchhasel	100632	Kleingera	141509	Kleinragewitz	130925
Kayna	082014	Kirchheilingen	090722	Kleingeschwenda	100723	Kleinreinsdorf	101122
Kefferhausen	090832	Kirchheim	090137	— b. Leutenberg	100724	Kleinrettbach	090431
Kehmstedt	091030	Kirchhofen	050725	Kleingestewitz	081224	Klein Rodensleben	071919
Kehnert	071818	Kirch Jesar	020452	Kleingießhübel	121330	Kleinröhrsdorf	120214
Kehrberg	041326	Kirch Kogel	020320	Kleingölitz	100634	Kleinrössen	061432
Kehrigk	050234	Kirch Mulsow	010126	Klein Gottschow	020841	Klein Rogahn	020929
Keila	100518	Kirch Mummendorf	010630	Kleingrabe	090928	Kleinromstedt	090215
Keilhau	100631	Kirchohmfeld	090833	Kleinhänchen	120838	Klein Rosenburg	071415
Kelbra (Kyffhäuser),		Kirchremda	100633	Kleinhartmannsdorf	140623	Kleinrudestedt	090432
Stadt	081628	Kirchscheidungen	081016	Klein Helle	030116	Klein Rünz	020222
Kella	090628	Kirch Stück	020927	Kleinhelmsdorf	082015	Kleinsaubernitz	120137
Kelle//Groß	030913	Kirchworbis	090834	Kleinhennersdorf	121331	Klein Schauen	050237
Keller	040329	Kirschau	120134	Kleinheringen	081225	Kleinschirma	140714
Kemberg, Stadt	081915	Kirschkau	100820	Kleinhettstedt	090138	Klein Schulzendorf	040918
Kemlitz	041726	Kischlitz	100120	Klein Jamno	060620	Kleinschwabhausen	091338
—	061032	Kisserow	030919	Kleinjena	081226	Klein Schwechten	071227
Kemmen	060230	Kittelsthal	090340	Kleinkeula	090929	Klein Sien	020116
Kemmlitz	130924	Kittendorf	030414	Klein Kienitz	041730	Kleinstorkwitz	130230
Kemnitz	010523	Kittlitz	060231	Kleinkmehlen	061124	Kleinthiemig	120723
—	040917	—	121023	Kleinkochberg	100635	Klein Trebbow	020930
—	041227	Kitzen	130825	Klein Kölzig	060621	—	030628
—	041327	Kitzscher	130229	Klein Köris	040726	Kleintrebnitz	121419
—	121022	Kläden	071515	Kleinkorga	061523	Kleinurleben	090723
—	141419	—	071728	Klein Koschen	061125	Kleinvargula	090724
Kemtau	140517	Klaffenbach	140518	Kleinkrausnik	060530	Klein Vielen	030629
Kentzlin//Neu	030326	Klandorf	050312	Klein Kreutz	040225	Kleinvoigtsberg	140715

Gemeinde	Gemeinde-Nr.	Gemeinde	Gemeinde-Nr.	Gemeinde	Gemeinde-Nr.	Gemeinde	Gemeinde Nr.
Klein Voigtshagen	010632	Kloster Neuendorf	070313	Köpernitz	040226	Kossenblatt	050239
Kleinwaltersdorf	140716	— Veßra	110245	Körba	061435	Kossin	040527
Klein Wangelin	020618	Klosterwalde	031133	Körbelitz	070114	Koßwig	060235
Klein Wanzleben	071920	Kloster Wulfshagen	010337	Körbitz	040526	Kostebrau	061128
Klein Warin	011029	— Zinna, Flecken	040525	Körchow	020456	Kotelow	030526
Klein Warnow	020844	Klüden	070640	Köris//Groß	040718	Kothendorf	020931
Klein Wechsungen	091033	Klüß	020846	— //Klein	040726	Kotitz (Nieder-Ober)	120142
Kleinwelka	120138	Klütz, Stadt	010633	Körlitz	131216	Kotschka	060123
Kleinwelsbach	090725	Kluis	011227	Körner	090930	Kotten	060824
Kleinwolmsdorf	120422	Kmehlen	120724	Körzin	041229	Kottengrün	140311
Kleinwolschendorf	101014	Knapendorf	081117	Köselitz	081512	Kotteritz	130120
Klein Woltersdorf	041328	Knappenrode	060822	Kösen, Bad, Stadt	081229	Kottewitz	120725
Klein Zastrow	010524	Knau	100519	Kösnitz	090217	Kottmarsdorf	121026
Kleinzerbst	080927	Knautnaundorf	130828	Kössern	130738	Kotzen	041517
Kleinzerlang	041132	Kneese, Dorf	020223	Kösterbeck	010830	Kowalz	010831
Klein Ziescht	041731	Knippelsdorf	061433	Köstritz, Bad, Stadt	100229	Kraak	020458
Klein Ziethen	050417	Knobelsdorf	100726	Köthel	131017	Kraasa	130121
Kleinzschepa	131215	—	130432	Köthel//Groß	031213	Kraase	031426
Klenz	031221	Knoblauch	041023	Köthen	040728	Kraatz	030833
Kleptow	030830	Knorrendorf	030117	— (Anhalt), Stadt	080928	—	040331
Klepzig	040134	Knüppeldamm	030920	Köthensdorf-Reitzenhain	140520	Krackow	030721
Klessen	041516	Kobbeln	050620	Kötschlitz	081118	Kränzlin	041134
Klessow//Groß	060223	Kobershain	131119	Köttewitz	121333	Kraftsdorf	100231
Klettbach	090433	Kobitzschwalde	141421	Köttwitzsch (Kreis Rochlitz)	141631	Krahne	040227
Klettenberg	091034	Koblentz	030720	Kötzlin	040837	Kraja	091035
Klettstedt	090726	Koblenz	060823	Kötzschau	081119	Krakendorf	091339
Klettwitz	061127	Kobrow	020321	Kogel	020457	Krakow am See, Stadt	020322
Kletzen	130314	—	021017	—	030921	Kralapp	141634
Kletzin	011030	Kodersdorf	121215	— //Kirch	020320	Kramerhof	010915
—	030318	Köblitz//Weigsdorf-Köchelstorf b. Rehna	121050	Kohlsdorf	050238	Krampfer	020847
Kletzke	020845	Köckenitzsch	020224	Kohlwesa	120141	Krampnitz	041230
Kleutsch	080612	Köckritz	081228	Kohren-Sahlis, Stadt	130619	Krams	040840
Klevenow	010726	Köckte	100227	Koitzsch	120840	— //Groß	020440
Kleverhof	031222	Ködderitzsch	070920	Kolba	100520	Kranepuhl	040135
Klieken	081511	Köditz	090216	Kolberg	040729	Krangen	041135
Kliestow	040919	Köfeln	100636	Kolbow	020540	Kranichborn	090435
Klietz	070707	Köhra	100228	Koldenhof	030630	Kranichfeld, Stadt	091340
Klinga	130736	Kölleda, Stadt	130737	Kolkau	141632	Krankow//Groß	011018
Klinge	060622	Köllitsch	091125	Kolkwitz	060346	Kranlucken	110138
Klingenberg	120530	Kölln	131120	—	100638	Krappe	121027
Klingendorf	010829	Kölpin//Groß	030118	Kollau	131217	Krassig	061437
Klingenhain	130926	—//Venzkow-	031122	Kollm	121216	Krassow	011031
Klingenthal (Sa.), Stadt	141805	Kölsa	020963	Kolochau	061436	Kratzeburg	030631
Klings	110137	—	061434	Kolpien	061033	Kraupa	060124
Klink	031424	Kölzig//Groß	130316	Kolpin	050726	Krauscha//Groß	120615
Klinke	071729	—//Klein	060613	Kolrep	040838	Krauschütz	120726
Klinken	020715	Kölzin	060621	Koltzschen	141633	Krauschwitz	061310
Klinkow	030831	—	010525	Kolzenburg	040920	—	081708
Klinze	070639	Könderitz	020455	Komptendorf	060347	Krausnick	060928
Klipphausen	121120	Königerode	082016	Koppatz	060348	Kraußnitz	120727
Klitsche	070412	Königsaue	081310	Koppenbrück	040839	Krauthausen	090341
Klitschmar	130315	Königsberg	080213	Korbetha	081120	Krautheim	091341
Klitten	121214	Königsborn	041619	Korbussen	100230	Krawinkel	081017
Klitzschen	131118	Königsbrück, Stadt	070113	Kordshagen//Groß	010907	Krayne	060715
Klix	120139	Königsee, Stadt	120839	— //Grün	010909	Kreba	121218
Klobbicke	050418	Königsfeld	100637	Korgau	081918	Krebes	141423
Klobikau	081116	Königshain	141629	Kornbach	141422	Kreblitz	061034
Klockenhagen	010336	—	120622	Kornhochheim	090434	Krebs	121334
Klockow	030525	Königshofen	141630	Korswandt	011114	Krebsow	010526
—	030832	Königshütte (Harz)	100121	Kortenbeck	071335	Kreckow	031021
Klocksin	031425	Königsmark	072017	Koschen//Groß	061114	Kreckwitz	120143
Kloddram	020454	Königstedt	071228	— //Klein	061125	Kreien, Dorf	020619
Klöden	061524	Königstein (Sächs. Schweiz), Stadt	071334	Kosel	121217	Kreina	130927
Klötze, Stadt	070919	Königsthal	121332	Koselitz	121420	Kreinitz	121421
Kloschwitz	080723	Königswalde	100727	Kosenow//Neu	030226	Kreischa	120531
—	141420	—	140116	Koserow	011115	Krembz	020225
Klossa	061525	Königswartha	141911	Kosilenzien	060121	Kremitz	061526
Klosterbuch	130431	Königs Wusterhausen, Stadt	120140	Kosma	130119	Kremkau	070827
Klosterdorf	050923	Könitz	040727	Kospa	130518	Kremmen, Stadt	041419
Klosterfelde	050313	Könnern, Stadt	100728	Kospoda	100521	Kremmin	020541
Kloster Haeseler	081227	Könnigde	080319	Kossa	130519	Krempendorf	041329
Klosterheide	041133	Köpenick//Berlin	070826	Koßdorf	060122	Krempin	010127
Klosterlausnitz, Bad	100918		151600	Kossebau	071229	Krensitz	130317
Klostermansfeld	080519					Krenzlin//Alt	020501
						Kretzschau	082017

Gemeinde	Gemeinde-Nr.
Kreuma	130318
Kreutz//Groß	041220
Kreuzbruch	041420
Kreuzburg	020848
Kreuzebra	090836
Krevese	071230
Krewelin	040332
Kreypau	081121
Kribbe	020849
Kriebethal	141027
Kriebitzsch	130122
Kriele	041518
Krielow	041231
Krien	030216
Krienke	011116
Krieschow-Wiesendorf	060349
Kriesow	030119
Krietzschwitz	121335
Krimnitz	060236
Krina	080613
Krinau	071336
Kringelsdorf	061311
Krinitz	020542
Krippen	121336
Krippehna	130520
Krippendorf	100343
Kritzmow	010832
Kritzow	020620
—	020932
Krobnitz	120623
Kröbeln	060125
Kröchlendorf	031134
Krögis	121121
Krölpa	100522
—	101015
Kröpelin, Stadt	010128
Kröslin	011117
Kröstau	141424
Krohnhorst	031135
Krombach	090630
Kromlau	061312
Kromsdorf	091342
Kroppen	061129
Kroppenstedt, Stadt	071612
Kropstädt	081919
Kroptewitz	130433
Krosigk	080724
Krossen	061035
— (Elster)	100122
Krostitz	130319
Krottorf	071117
Kruckow	030319
Krüden	071516
Krügersdorf	050240
Krümmel	030632
Krüssau	070115
Krüssow//Alt	041301
Krugau	060929
Kruge	050531
Krugsdorf	030722
Krukow	031427
Krumbach	141028
Krumbeck	030633
Krumhermersdorf	142015
Krumhermsdorf	121517
Krumke	071231
Krummenhagen	010916
Krummenhennersdorf	140717
Krummensee	040730
—	050314
Krummin	011118
Krumpa	081122
Krusemark//Hohenberg-	071224
Krusenfelde	030217
Krusenhagen	011032
Kubitz//Groß	010210
Kublank	031022
Kubschütz	120144
Kuchelmiß	020323
Kuckau	120841
Kuckeland	130739
Kückebusch	060237
Kückenshagen	010338
Küdow	041136
Kühdorf	101123
Kühlungsborn, Ostseebad, Stadt	010129
Kühndorf	110821
Kühnhaide (Kr. Aue)	140213
— (Kr. Marienberg)	141212
Kühnhausen	090436
Kühnicht	060825
Kühnitzsch	131218
Kühren	131219
Kühnla	100821
Küllstedt	090837
Kümmernitz	070708
Kümmritz	061036
Künsdorf	100822
Kürbitz	141425
Küsel	070116
Küssow	030527
Küstrow	010340
Kütten	080725
Kuhbier	041330
Kuhblank	020850
Kuhfelde	071337
Kuhlen	021018
Kuhlhausen	070709
Kuhlowitz	040136
Kuhlrade	010339
Kuhs	020324
Kuhschnappel	141109
Kuhsdorf	041331
Kuhstorf	020459
Kuhz	031136
Kukuk	021019
Kulkwitz	130829
Kulm	100823
Kummer	020543
Kummerow	010917
—	030415
—	050140
—	050241
Kummersdorf	041732
—	050242
—, Gut	041764
Kunersdorf	050532
— //Wüste	050867
Kunitz	100344
Kunnersdorf	120624
— a. d. Eigen	121028
Kunnerwitz	120625
Kunow	040841
—	050141
Kunrau	070921
Kupfersuhl	090342
Kursdorf	100123
—	130830
Kurtschlag	040333
Kurzen Trechow	020117
Kuschkow	060930
Kusey	070922
Kussewitz//Groß	010818
Kustrena	080320
Kutzleben	090727
Kyhna	130320
Kyritz, Stadt	040842
L	
Laage, Stadt	020325
Laas	130928
Laasan	100345
Laasch//Groß	020531
Laasdorf	100919
Laasen	100729
Laaske	041332
Laaslich	020851
Laasow	060238
—	060931
Labenz//Groß	021009
Labrun	061527
Lachstedt	090218
Ladeburg	050315
—	070209
Ladenthin	030723
Lärz	030634
Läven	030635
Läwitz	101016
Lagendorf	071338
Lakoma	060350
Lalendorf	020326
Lambrechtshagen	010833
Lambzig	141510
Lampersdorf	130929
Lampertswalde	120728
—	130930
Lamsfeld	060932
Lancken-Granitz	011228
Landgrafroda	081414
Landin	041519
Landsberg, Stadt	080726
—, —//Alt	050901
Landsendorf	100730
Landwüst	141806
Langburkersdorf	121518
Langebrück	120423
Langeln	070524
Langen	041137
Langenapel	071339
Langenau	141635
— b. Brand-Erbisdorf	140415
Langenbach	100824
—	110246
—	142115
Langenberg	141110
Langenbernsdorf	141912
Langenbogen	080727
Langen Brütz	020933
Langenbuch	100825
Langenchursdorf	141111
Langendamm	010341
Langendorf	081808
—	082018
Langeneichstädt	081415
Langenfeld	110139
Langengrassau	061037
Langenhagen	020621
Langenhanshagen	010342
Langenhennersdorf	121337
Langenhessen	141913
Langen Jarchow	021020
Langenleuba-Niederhain	130123
— Oberhain	130620
Langenlipsdorf	040528
Langennaundorf	061438
Langenorla	100523
Langenreichenbach	131121
Langenreinsdorf	141914
Langenrieth	060126
Langenroda	080121
Langensalza, Stadt	090728
Langensalzwedel	071730
Langenschade	100731
Langenstein	070525
Langenstriegis	141029
Langenweddingen	071921
Langenwetzendorf	101017
Langenwolmsdorf	121519
Langenwolschendorf	101018
Langerwisch	041232
—//Groß	041318
Langewahl	050727
Langewiesen, Stadt	110317
Langgrün	100826
Langhagen	020327
Langhennersdorf	140718
Langnow	041333
Langsdorf	010343
Langsow	050830
Langula	090931
Lanke	050316
Lansen	031428
Lanz	020544
Lapitz	031429
Laschendorf	031430
Laskau	100524
Laske	120842
Lassahn	020460
Lassan, Stadt	011119
Lassentin	010918
Lastau	141636
Latdorf	080321
Lauba	121029
Laubach	120729
Laubsdorf	060351
Laubst	060352
Laubusch	060826
Laucha	090530
—, (Unstrut), Stadt	081018
Lauchhammer	061130
Lauchröden	090343
Lauchstädt, Bad, Stadt	081123
Laue	130321
Lauenhain	141030
—	141915
Lauenstein, Stadt	120330
Lausa	131122
Lauscha	110412
Lauschgrün	141511
Lauschütz	060716
Lausen	130831
Lausick, Bad, Stadt	130621
Lausigk	080929
Lausitz	060127
Lauske	120145
Lausnitz b. Neustadt/Orla	100525
— b. Pößneck	100526
Laußig	130521
Laußnitz	120843
Lauta	060827
—	141213
Lauter (Sa.)	140214
Lauterbach	090344
—	120215
—	130740
—	141214
—	141916
Lauterhofen	142116
Lautitz	121030
Lawalde	121031
Lawitz	050621
Leau	080322
Lebbin	030120

Gemeinde	Gemeinde-Nr.
Lebbin	030922
—	050728
Lebehn	030724
Lebendorf	080323
Lebien	061528
Lebus, Stadt	050831
Lebusa	061439
Leckwitz	121422
—	130931
Leddin	040844
Lederhose	100232
Leegebruch	041421
Leeskow	050243
—	060239
Leest	041233
Leetza	081920
Leezen	020934
Legde	020852
Legefeld	091343
Lehde	060240
Lehesten	100346
— (Thür. Wald), Stadt	100418
Lehma	130124
Lehn	120146
Lehna	090631
—//Groß	130818
Lehndorf	120844
—	130125
Lehnin	040228
Lehnitz	041422
Lehnsdorf	040137
Lehnstedt	091344
Lehsen	020461
Lehsten	031431
Leibchel	060933
Leibis	110413
Leibsch	060934
Leimbach	081416
—	091036
—	110140
Leimrieth	110247
Leina	090531
Leine//Groß	060917
—//Klein	060926
Leinefelde	090838
Leiningen	101124
Leipa	061529
Leipe	060241
Leipnitz	130741
Leippe	060828
Leipzig, Stadt	133100
Leisenau	130742
Leislau	081230
Leisnig, Stadt	130434
Leißling	081809
Leißnitz	050244
Leisten	020622
Leistenow	030320
Leitlitz	101019
Leitzkau	070210
Leizen	030923
Lelkendorf	031223
Lemmersdorf	031023
Lemnitz	100527
Lemsel	130322
Lenders	110141
Lendershagen	010919
Lengefeld	081630
—	090932
—	091345
—, Stadt	141215
Lengenfeld, Stadt	141512
— u. St.	090933
Lengfeld	110248

Gemeinde	Gemeinde-Nr.
Lennewitz	020853
Lenterode	090632
Lentzke	041138
Lenz	120730
Lenzen a./Elbe, Stadt	020545
Lenzersilge	020854
Leopoldshagen	031309
Leppersdorf	120424
Leppin	031024
—	071517
— //Groß	020828
Leps	072113
Letschin	050832
Lettewitz	080728
Letzendorf	100233
Letzlingen	070314
Leuba	120626
Leuben	121122
—	130932
Leubetha	141324
Leubingen	091126
Leubnitz	141426
—	141917
Leubsdorf	140624
Leuenberg	050533
Leukersdorf (Erzg.)	140912
Leuna, Stadt	081124
Leupahn	141637
Leupoldishain	121338
Leussow	020546
—	030636
Leutenberg, Stadt	100732
Leutenhain	141638
Leutenthal	091346
Leuteritz	120425
Leutersbach	142117
Leutersdorf	110531
—	121611
Leutewitz	121423
Leuthen//Groß	060918
— -Wintdorf	060353
Leutra	100347
Levenhagen	010527
Levitzow	031224
Lexow	030924
Libbenichen	050833
Libbesdorf	080930
Libehna	080931
Lichstedt	100639
Lichta	100640
Lichte	110414
Lichtena	060531
Lichtenau	140223
—	142118
Lichtenberg	030637
—	041139
—	120216
— ....//Berlin	151700
— imErzgeb.	140416
Lichtenbrunn	100419
Lichtenhagen	010834
Lichtenhain	121520
— b. Gräfenthal	110415
— b. Oberweißbach	110416
Lichtenow	050924
Lichtensee	121424
Lichtenstein i. Sa., Stadt	141112
Lichtentanne	100733
—	142119
Lichtenwalde	140625
Lichterfeld	060532
Lichterfelde	040529
—	050419

Gemeinde	Gemeinde-Nr.
Lichterfelde	071518
Liebätz	040922
Liebau	110718
Liebenau	120331
—	120845
Liebenberg	040334
Liebengrün	100420
Liebenrode	091037
Liebenstein	090140
—, Bad	110142
Liebenthal	041423
—	041620
Liebenwalde, Stadt	041424
Liebenwerda, Bad, Stadt	060128
Lieberose, Stadt	050245
Liebersee	131123
Liebertwolkwitz	130832
Liebethal	121339
Liebitz//Groß	060919
Lieblingshof	010835
Liebschütz	100421
—	130933
Liebstadt, Stadt	121340
Liebstedt	090219
Liedekahle	061038
Liedersdorf	081631
Liegau-Augustusbad	120426
Liemehna	130522
Liepe	011120
—	020547
—	040923
—	041520
—	050420
Liepen	030218
—	030528
Liepen b. Kratzeburg	030638
Liepgarten	031310
Lieskau	060533
—	061219
—	080729
Lieske	060829
—	061131
—	120846
Lieskow//Groß	060330
— //Klein	060344
Ließen	040924
Liessow	020328
—	020935
Liesten	071340
Lietzegöricke//Neu	050540
Lietzen	050834
Lietzow	011229
—	041024
Limbach	100734
—	120532
—	130934
—	141513
Limbach-Oberfrohna, Stadt	140521
Limberg	060354
Limlingerode	091038
Limmritz	130435
Limsdorf	050246
Linda	101020
— b. Neustadt/Orla	100529
— b. Weida	100234
— (Elster)	061530
Lindau	100124
—, Stadt	072114
Lindchen	060242
Linde	040335
— //Groß	020829
Linden	110249

Gemeinde	Gemeinde-Nr.
Lindena	060534
Lindenau	061132
—	110143
—	110250
Lindenberg	030321
—	041334
—	050247
—	050317
—	071519
Lindenbrück	041733
Lindenhagen	030834
Lindenhayn	130323
Lindenkreuz	100235
Lindenthal	130833
Linderbach	090437
Lindewerra	090633
Lindhorst	071341
Lindig	100348
Lindigshof	090345
Lindow	031025
—	040530
—	050248
— //Groß	050614
— (Mark), Stadt	041140
Lindstedt	070315
Lindstedterhorst	070316
Lindthal	060535
Lindtorf	071731
Lindwerder	061531
Lingenau	080417
Linow	041141
Linstow	031432
Linthe	040138
Linum	041142
Linz	120731
Lippelsdorf	110417
Lippen	060830
Lippendorf	130231
Lippersdorf	100920
—	141216
Lippitsch	120147
Lipprandis	140809
Lipprechterode	091039
Lipten	060243
Liptitz	130935
Lischow	011033
Lissa	130324
Lißdorf	081231
Listerfehrda	061532
Litschen	060831
Littdorf	130436
Lobbese	040531
Lobenstein, Stadt	100422
Lobethal	050318
Lobsdorf	141113
Lobstädt	130233
Loburg, Stadt	070211
Lochau	080730
Lochwitz	080821
Lockstädt	041335
Lockstedt b. Oebisfelde	070641
Locktow	040139
Lockwisch, Hof	010634
Loddin	011121
Lodenau	121219
Lodersleben	081417
Lodmannshagen	010528
Löbau, Stadt	121032
Löbejün, Stadt	080731
Löben	061533
Löberitz	080418
Löberschütz	100349
Löbichau	131018
Löbitz	081232
Löbnitz	130325
— a. d. Linde	080932

Gemeinde	Gemeinde-Nr.
Löbnitz (Bode)	071613
Löbschütz	130232
— //Crölpa-	081210
Löcknitz	030725
Lödderitz	071416
Löderburg	071614
Lödla	130126
Lögow	040845
Löhma	100827
Löhme	050319
Löhsten	061440
Löpten	040731
Loeschen	060355
Lössau	100828
Lößnitz b. Freiberg	140719
Lößnitz, Stadt	140215
Löthain	121123
Löwenberg (Mark)	040336
Löwenbruch	041734
Löwendorf	040925
Löwenhain	120332
Löwitz	010635
—	030219
Lohm	040846
Lohma a. d. Leina	130127
Lohme	011230
Lohmen	020329
—	121521
Lohne	071232
Lohsa	060832
Lohsdorf	121522
Loissin	010529
Loitsche	071017
Loitz	030529
— //Klein	061218
—, Stadt	030322
Lommatzsch, Stadt	121124
Lomnitz	120427
Lonnewitz	130936
Loose//Güstebieser	050522
— //Zäckericker	050556
— //Zelliner	050872
Loosen	020548
Lorenzkirch	121425
Losa	141514
Losenrade	071520
Lositz	100735
Lossa	081019
—	131220
Losse	071521
Loßnitz	091347
—	140720
Lossow	050622
Loßwig	131124
Lostau	070117
Losten	011034
Lothra	100423
Lotschen	091348
Lottengrün	141325
Lubkow	010217
Lubmin	011122
Lubochow	060244
Lubolz//Groß	060920
— //Klein	060927
Luchau	120333
Lucka b. Bürgel	100125
—, Stadt	130128
Luckau (Nd.-Lausitz) Kreisstadt	061039
Luckenau	082019
Luckenwalde, Stadt	040926
Luckow	031311
—	050142
— b. Vollrathsruhe//Klein	031220
Luckow//Groß	031013
— //Großen	031212
— //Hohen	010122
— //Klein	031020
Lucksfleiß	040229
Luckwitz	020462
Ludorf	030925
Ludwigsaue	041425
Ludwigsdorf	120627
Ludwigsfelde	041735
Ludwigslust, Stadt	020549
Lübars	070212
Lübau	120533
Lübben (Spreewald), Kreisstadt	060935
Lübbenau//Groß	060224
— (Spreewald)//Neu	060939
— (Spreewald), Stadt	060245
Lübbendorf	020463
Lübbenow	031026
Lübbersdorf	030530
Lübberstorf	011035
Lübbinchen	060717
Lübchin//Behren	031204
Lüben//Groß	020830
— //Klein	020842
Lübbesse	020936
Lüblow	020550
— //Neu	020560
Lübnitz	040140
Lübow	011036
Lübs	031312
—	072115
Lübschütz	131221
Lübsee	020330
Lübstorf	020937
Lübtheen, Stadt	020464
Lübz, Stadt	020623
Lübzin	020118
Lüchfeld	041143
Lückendorf, Luftkurort	121612
Lückenmühle	100424
Lückersdorf	120847
Lückstedt	071233
Lüdelsen	070923
Lüdendorf	040532
Lüderitz	071819
Lüderode//Weißenborn-	090853
Lüdersdorf	010636
—	040927
—	050421
—	050534
Lüdershagen	010344
Lüffingen	070317
Lüge	070828
Lühburg	031225
Lühmannsdorf	010530
Lühnsdorf	040141
Lühsdorf	040928
Lüningshagen	010130
Lünow	040230
Lüptitz	131222
Lüsewitz//Groß	010819
Lüsse	040142
Lüssow	010531
—	010920
Lütgendorf	031433
Lütjenheide	020855
Lütkendorf	041336
Lütkenwisch	020551
Lütow	011123
Lüttchendorf	080520
Lütte	040143
Lüttenhagen	030639
Lüttenmark	020465
Lüttewitz	130437
Lüttgenrode	070526
Lüttichau	120732
Lüttow	020466
Lützen, Stadt	081810
Lützeroda	100350
Lützlow	030835
Lützow	020226
Lützschena	130834
Lug	060246
Luga	120148
Lugau	060536
—, Stadt	140913
Luhme	041144
Luisenthal	090532
Luja//Groß	061210
Luko	081513
Lukow b. Marihn//Klein	031422
Lumpzig	131019
Lungkwitz	120534
Lunow	050422
Lunzenau, Stadt	141639
Lunzig	101125
Lupendorf	031434
Luplow	030121
Luppa	120149
— (Kreis Oschatz)	130937
Luppenau	081125
Luso	072116
Lutheran	020624
Lutter	090634
Lutterstorf	011037
Luttowitz	120150
Lychen, Stadt	031137
Lynow	040929

M

Gemeinde	Gemeinde-Nr.
Maasdorf	060129
—	080933
Machern	131223
Machnow//Groß	041718
— //Klein	041228
Mackenrode	090635
—	091040
Madelungen	090346
Madlitz//Alt	050702
Madsow	011038
Mäbendorf	110822
Märkisch-Buchholz, Stadt	040732
Märkischheide	060247
Märkisch Wilmersdorf	041736
Märtensmühle	040930
Magdala, Stadt	091349
Magdeborn	130835
Magdeburg, Stadt	073200
Magdeburgerforth	070213
Magersdorf	100921
Magwitz	141326
Mahdel	061441
Mahitzschen	131125
Mahlis	130938
Mahlisch//Alt	050803
—//Neu	050841
Mahlow	041737
Mahlpfuhl	071820
Mahlsdorf	061040
—	071342
Mahlwinkel	071821
Mahlzow	011124
Mahndorf	070527
Maina	091350
Malchin, Stadt	030416
Malchow, Stadt	031435
Malitschkendorf	061442
Malkwitz	130939
Mallentin	010637
Mallin	031436
Malliß	020552
Mallnow	050835
Malschendorf	120428
Malschwitz	120151
Malter	120334
Malterhausen	040533
Maltitz	120152
Malz	041426
Malzow	010638
Mamerow	020331
Mandelshagen	010836
Manebach	110318
Mangelsdorf	070710
Manker	041145
Mankmoos	021021
Mankmuß	020856
Mannhausen	070642
Mannichswalde	141918
Mannsdorf (Sa.)	130438
Mannstedt	091127
Manschnow	050836
—//Neu	050842
Mansfeld	041337
Mansfeld, Stadt	080822
Marbach	140626
—	141031
Mariawerth	031313
Marienberg, Stadt	141217
Marienborn	071118
Marieney	141327
Marienhof//Sukow-	031235
Marienthal	040337
Marienwerder	050320
Marihn	031437
Marisfeld	110823
Marke	080419
Markee	041025
Markendorf	040534
Markersbach	121341
—	141708
Markersdorf	120628
— b. Burgstädt	140522
— b. Penig	141640
Markgrafpieske	050729
Markkleeberg, Stadt	130836
Markneukirchen, Stadt	141807
Markow	030417
Markranstädt, Stadt	130837
Marksuhl	090347
Marktgölitz	100736
Markvippach	090438
Markwerben	081811
Marlishausen	090141
Marlow, Stadt	010345
Marnitz	020716
Marolterode	090934
Marquardt	041234
Marsdorf	120429
Martensdorf	010921
Marth	090636

Gemeinde	Gemeinde-Nr.	Gemeinde	Gemeinde-Nr.	Gemeinde	Gemeinde-Nr.	Gemeinde	Gemeinde-Nr.
Martinfeld	090637	Meinersdorf	140914	Metelsdorf	011040	Mittelbach	120850
Martinroda	110144	Meineweh	082020	Methewitz	130234	—	140523
—	110319	Meiningen, Stadt	110533	Metschow	030324	Mittelebersbach//	
Martinskirchen	060130	Meinitz	130440	Metzdorf	050925	Ober- und	120740
Martinsrieth	081632	Meinsberg	130441	Metzels	110537	Mittelhausen	081633
Marwitz	041427	Meinsdorf	040536	Metzelthin	031139	— b. Erfurt	090439
Marxdorf	050837	—	081514	—	040848	Mittelherwigsdorf	121613
—	060131	—	141114	Meuchen	081812	Mittelndorf	121523
Marxhagen	031438	Meisdorf	080215	Meura	110419	Mittelpöllnitz	100531
Marxwalde	050838	Meißen, Stadt	121125	Meuro	081921	Mittelsaida	140417
Marzahna	040535	Meitzendorf	071018	—	061133	Mittelschmalkalden	110616
Marzahne	040231	Melaune	120629	Meuschau	081127	Mittelsdorf/Rhön	110539
Marzehns//Groß	040124	Melborn	090348	Meusebach	100923	Mittelsömmern	090730
—//Klein	040133	Melchow	050423	Meusegast	121343	Mittelstille	110617
Massanei	130439	Melkers	110534	Meuselbach-		Mittenwalde, Stadt	040734
Massen	060537	Melkof	020467	Schwarzmühle	110420	Mittenwalde	
Massenhausen	110251	Mellen	020857	Meuselko	061536	(Uckermark)	031141
Masserberg	110252	Mellenau	031138	Meuselwitz	120631	Mittweida, Stadt	141033
Massow	030926	Mellenbach-Glas-		—, Stadt	130129	Mittweide	050251
Matersen	010131	bach	110418	Mewegen	030726	Mixdorf	050623
Matgendorf	031226	Mellensee	041738	Meyenburg	050144	Mobendorf	141034
Mattendorf	060623	Mellenthin	011125	—, Stadt	041340	Mobschatz	120431
Mattstedt	090220	Mellin	070924	Michaelis//St.	140424	Mochau	081922
Matzdorf	031027	Mellingen	091354	Michaelisbruch	040849	—	130443
Matzlow	020717	Mellnitz	061534	Michaelsdorf	010346	Mocherwitz	130326
Maua	100351	Melpers	110535	Micheln	080936	Mochow	060936
Mauderode	091041	Melpitz	131127	Michelsdorf	040232	Mockern	130130
Mauersberg	141218	Meltendorf	061535	Michelwitz	130235	Mockrehna	130523
Maukendorf	060833	Meltewitz	131224	Michendorf	041235	Mockritz	130444
Maulbeerwalde	041621	Melz	030927	Middelhagen	011231	—	131128
Mausendorf	110719	Melzow	030837	Mielesdorf	100829	Mockzig	130131
Maust	060356	Memleben	081020	Mierendorf	020332	Möbiskruge	050624
Mautitz	121426	Memmendorf	140627	Miersdorf	040733	Möckern	100924
Maxen	121342	Mendhausen	110536	Miesitz	100530	—, Stadt	070214
Mebritz	110145	Mengelrode	090638	Mieste	070318	Möckers	110618
Mechau	071343	Mengelsdorf	120630	Miesterhorst	070925	Mödlareuth	100830
Mechelgrün	141427	Mengersgereuth-		Mieswarz	110148	Mödlich	020553
Mechelroda	091351	Hämmern	110720	Mietgendorf	041739	Mögelin	041522
Mechow	030640	Mennewitz	100922	Mihla	090349	Möglenz	060133
—	040847	Menteroda	090936	Milbitz b. Rotten-		Möglin	050535
Mechterstädt	090533	Menz	040338	bach	100641	Möhlau	080614
Meckfeld		—	070118	— b. Teichel	100642	Möhra	110149
b. Bad Berka	091352	Menzendorf	010639	Milda	100352	Möhrenbach	110320
— b. Blankenhain	091353	Merbelsrod	110253	Mildenau	140117	Möhrsdorf	120851
Mecklenburg, Dorf	011039	Mergendorf	121428	Mildenberg	040340	Mölbis	130236
Medessen	120733	Merkendorf	101022	Mildenitz	031028	Mölbitz	130524
Medewitz	040144	Merkers	110147	Milkau	141641	Mölkau	130840
—	120217	Merkwitz	130838	Milkel	120154	Möllenbeck	020719
Medewitzerhütten	040145	—	130940	Milkersdorf	060358	—	030642
Medingen	120430	Merschwitz	121429	Milkwitz	120155	—	071733
Medow	030220	Merseburg, Stadt	081126	Millienhagen	010922	Möllendorf	060538
Meerane, Stadt	140810	Mertendorf	081233	Milmersdorf	031140	—	080823
Meesiger	030323	—	100126	Milow	020859	Möllenhagen	031439
Meetzen	020227	Mertensdorf	041338	—	031029	Möllensdorf	081515
Mehderitzsch	131126	Merxleben	090729	—	041521	Möllern	081234
Mehla	101021	Merz	050250	Milstrich	120848	Mölln	030122
Mehlis, Stadt//		Merzdorf	040931	Miltern	071732	Mölschow	011126
Zella-	110836	—	060132	Miltitz	120849	Mölz	080937
Mehlsdorf	061041	—	060357	—	121126	Mönau	060835
Mehltheuer	121427	—	060834	—	130839	Mönchenhöfe	061537
—	141428	—	141032	Miltzow	010715	Mönchenholzhausen	090440
Mehmels	110532	Merzien	080935	Miltzow-Holzendorf	031030	Mönchgrün	100831
Mehmke	071344	Meschenbach	110721	Milz	110538	Mönchhagen	010837
Mehna	131020	Mescherin	050143	Milzau	081128	Mönchpfiffel	080122
Mehrin	070829	Meschwitz	120153	Minkwitz	130442	Mönchwinkel	050730
Mehringen	080214	Meseberg	040339	Minsleben	072018	Mönkebude	031315
Mehrin-Graben//		—	071019	Minzow	030928	Möringen	071734
Gieshof-	050818	—	071234	Mirow	020938	Mörsdorf	100925
Mehrow	050321	Mesekenhagen	010532	—, Stadt	030641	Mörtitz	130525
Mehrstedt	090935	Mesekow	020858	Missen	060248	Mörz	040146
Mehßow//Groß	060225	Mesendorf	041339	Misserode	090639	Möschlitz	100832
—//Klein	060233	Meßbach	141429	Mißlareuth	141430	Möschwitz	141431
Meichow	030836	Meßdorf	070830	Mist//Groß	010618	Möser	070119
Meiersberg	031314	Mestlin	020718	—//Klein	010631	Möst	080420
Meilendorf	080934	Metebach	090534	Mistorf	020333	Mösthinsdorf	080732
Meimers	110146	Meteln//Alt	020901	Mitte//Berlin	150100	Möthlitz	041523

Gemeinde	Gemeinde-Nr.	Gemeinde	Gemeinde-Nr.	Gemeinde	Gemeinde-Nr.	Gemeinde	Gemeinde-Nr.
Möthlow	041524	Mühlstedt	081516	Nauendorf	080734	Nerkewitz	100354
Mötzelbach	100643	Mühltroff, Stadt	100834	—	090537	Nermsdorf	091356
Mohlsdorf	101127	Müllrose, Stadt	050625	—	091355	Neschholz	040148
Mohorn	120535	Mülsen St. Jacob	142121	Nauenhain	130623	Neschow	020229
Mohrdorf//Groß	010908	— St. Micheln	142122	Naugarten	030838	Neschwitz	120157
Mohsdorf	140524	— St. Niclas	142123	Nauleis	120735	Nesenitz	070926
Moisall	020119	Mü'verstedt	090731	Naumburg (Saale),		Nesow, Hof	020230
Molau	081235	Müncheberg, Stadt	050926	Stadt	081237	Nessa	081711
Molbitz	100532	Münchehofe	040736	Naundorf	060625	Nettelbeck	041341
—	130132	— b. Buckow	050927	—	100644	Nettgau	070927
Molchow	041146	— b. Dahlewitz	050928	—	120218	Nettgendorf	040932
Molitz	071345	München	061443	—	121345	Netzeband	041147
Mollenstorf	031440	Münchenbernsdorf,		—	130135	Netzen	040234
Mollschütz	081236	Stadt	100237	—	130942	Netzow	020863
Molmerswende	080824	Münchengosserstädt	090221	—	141643	—	031142
Molschleben	090535	Münchenroda	100352	— b. Eilenburg	130526	Netzschkau, Stadt	141516
Molsdorf	090441	Müncheroda	081021	Naundorf		Neuärgerniß//	
Moltzow	031441	Münchhausen	060539	b. Freiberg	140721	Göttendorf-	101010
Molzahn//Groß	020215	Müritz//Graal-	010816	— b. Leisnig	130445	Neubarnim	050839
Monstab	130133	Mürow	050145	— b. Ortrand	120736	Neu Bartelshagen	010924
Moor	010640	Müschen	060359	— b. Prettin	061540	Neu Bernitt	020120
—	020554	Müsselmow	021022	— b. Roßwein	141036	Neu Bleckede	020469
Moosheim	141035	Müssentin	030325	— b. Schlieben	061444	Neu Boltenhagen	010534
Moraas	020468	Müssow	010533	— b. Vetschau	060250	Neubrandenburg,	
Morgenitz	011127	Mützdorf	040147	— b. Zahna	061541	Stadt	030532
Morgenröthe-		Mützlitz	041525	Naunhof	120737	Neubrück (Spree)	050252
Rautenkranz	141808	Mulda (Sachsen)	140419	—	130446	Neubrunn	110540
Moritz	072117	Muldenberg	141810	—, Stadt	130745	Neubukow, Stadt	010132
—	121430	Muldenstein	080422	Nausdorf	020556	Neuburg	011042
Moritzburg	120432	Mulknitz	060624	Nausitz	080123	Neuburxdorf	060135
Morl	080733	Mulkwitz	061314	Nausnitz	100127	Neucüstrinchen	050536
Morsleben	070643	Mulsow//Kirch	010126	Naußlitz	120852	Neudeck	061445
Mortka	060836	Mummendorf//Kirch	010630	Nautschütz	100128	Neudietendorf	090442
Morungen	081634	Mumsdorf	130134	Nauwalde	121431	Neudörfel	121524
Morxdorf	061538	Munschwitz	100737	Nazza	090351	—	141432
Mosbach	090350	Muntscha	101023	Nebelin	020862	Neudorf	081312
Mose	071020	Munzig	121127	Nebelschütz	120853	—	121222
Mosel	142120	Mupperg	110722	Nebitzschen	130943	—	121432
Mosen	100236	Murchin	030221	Nebra (Unstrut),		—	140118
Moßbach	100833	Muschwitz	081709	Stadt	081022	— a. d. Spree	120158
Motrich	020860	Muskau, Bad, Stadt	061315	Nechern	120156	Neuehütte	050424
Motterwitz	130743	Mustin	021023	Nechlin	030728	Neuehütten	040149
Motzen	040735	Mutschau	081710	Neckanitz	121128	Neueibau	121033
Motzlar	110150	Mutschlena	130327	Neckeroda	100645	Neuekrug	071346
Moxa	100533	Mutz//Klein	040330	Neddemin	030531	Neuenbau	110723
Muchow	020555	Mutzschen, Stadt	130744	Nedlitz	070120	Neuenbeuthen	100739
Muckern	130237	Mutzscheroda	141642	—	072118	Neuendorf	010348
Muckrow//Groß	050227	Mylau, Stadt	141515	Neehausen	080521	—	010716
—//Klein	050236			Neese	020557	—	020121
Muckwar	060249			Neetzka	031031	—	020231
Mücheln (Geiseltal),				Neetzow	030222	—	041430
Stadt	081129			Negast	010923	—	050425
Mücka	121220			Negentin//Alt	010501	—	060360
Mückendorf	041740			Nehlitz	080735	—	070928
Mückenhain	121221			Neichen	130746	—	090839
Müdisdorf	140418			Neida//Klein	060820	— A	031316
Mügeln	061539	N		Neiden	131129	— am Damm	070831
—, Stadt	130941			Neidenberga	100738	— am Speck	071736
Müggenburg	010347	Nachterstedt	080216	Neidhartshausen	110151	— B	030224
Müggendorf	020861	Nackel	040850	Neidschütz	081238	— b. Brück	040150
Müglenz	131225	Nadrensee	030727	Neindorf//Becken-		— b. Lübben	060937
Mühlanger	081923	Nächst Neuendorf	041741	dorf	071105	— b. Märkisch-	
Mühlau	140525	Nägelstedt	090732	Neinstedt	081311	Buchholz	060938
Mühlbach	121344	Näherstille	110619	—//Huy-	070522	— b. Niemegk	040151
—	140628	Nahmitz	040233	Nemerow//Groß	030521	— b. Teupitz	040737
Mühlbeck	080421	Nahrstedt	071735	Nempitz	081130	—//Fern	041710
Mühlberg	090536	Nahwinden	090142	Nemsdorf	081418	—//Groß	050822
— (Elbe), Stadt	060134	Naitschau	101128	Nemt	131226	—//Hohen	041418
Mühlenbeck	020939	Nantrow	011041	Nenkersdorf	130624	— (im Sande)	050731
—	041428	Nardt	060837	Nennhausen	041526	—//Klein	050829
Mühlen Eichsen	020228	Narsdorf	130622	Nentmannsdorf	121346	—//Kloster	070313
Mühlhausen	141328	Naschendorf	010641	Neperstorf	021024	—//Nächst	041741
— i. Thür., Stadt	090937	Nassau	140420	Neppermin	011128	Neuengönna	100355
Mühlleithen	141809	Nasseböhla	120734	Nepperwitz	131227	Neuenhagen	010642
Mühlrose	061313	Nassenheide	041429	Nerchau, Stadt	130747	—	050537
Mühl Rosin	020334	Nauen, Stadt	041026	Nerdin	030223	— b. Berlin	050929

Gemeinde	Gemeinde-Nr.
Neuenhof	090352
Neuenhofe	070644
Neuenkirchen	011232
—	010535
—	020470
—	030225
—	030533
Neuenmörbitz	130136
Neuensalz	141433
Neuensund	031032
Neuentempel	050840
Neuerstadt	061542
Neues Lager//Altes	040501
Neu Fahrland	041236
Neuferchau	070929
Neu Gaarz	031442
Neugarten	030643
Neugattersleben	080324
Neugaul	050538
Neugernsdorf	101129
Neugersdorf, Stadt	121034
Neuglobsow	040341
Neu Golm	050732
Neugrimnitz	050426
Neu Gülze	020471
Neuhaus	050146
— a. d. Elbe	020472
— am Rennweg, Stadt	110421
— Schierschnitz	110724
Neuhausen	020864
—	060361
Neuhausen (Erzgeb.)	141219
Neuheim	040537
Neu Heinde	031227
Neuhof	020473
—	020720
—	041742
—	110254
— b. Neustadt-Glewe	020558
— b. Ventschow	021025
— b. Zinna	040538
Neuholland	041431
Neu Kaebelich	031033
Neukalen, Stadt	030418
Neu Kaliß	020559
Neu Karin	010133
Neu Kentzlin	030326
Neukieritzsch	130238
Neukirch	120854
— (Lausitz)	120219
Neukirchen	090353
— (Altmark)	071522
— (Kreis Borna)	130239
— Erzgeb. (Kreis Karl-Marx-Stadt)	140526
— (Kreis Freiberg)	140722
—/Pleiße (Kreis Werdau)	141919
Neukloster, Stadt	011043
Neu Kosenow	030226
Neukünkendorf	050147
Neuleben	010673
Neulewin	050539
Neu Lietzegöricke	050540
Neulingen	071523
Neulögow	040342
Neulöwenberg	040343
Neu Lübbenau (Spreewald)	060939
Neu Lüblow	020560
Neumädewitz	050541
Neu Mahlisch	050841
Neu Manschnow	050842
Neumark	141517
Neumark	
— (Geiseltal)	081131
—, Stadt	091357
Neumeichow	030839
Neunaundorf	061446
Neundorf	100238
—	140119
—	141434
— (Anhalt)	071615
— b. Lobenstein	100425
— b. Schleiz	100835
—//Klein	120621
—//Nieder	121224
Neunheilingen	090733
Neunhofen	100534
Neunitz	130748
Neu Petershain	060251
Neuplatendorf	080825
Neupoderschau	130137
Neu Poserin	020625
Neu Ranft	050542
Neu Reddevitz	011233
Neu Reetz	050543
Neu Rochlitz	050148
Neuroda	090143
Neu Rosenthal	050843
Neu Rüdnitz	050544
Neuruppin, Stadt	041148
Neusalza-Spremberg, Stadt	121035
Neu Schadow	060940
Neu Schlagsdorf	020940
Neuseddin	041237
Neuseußlitz	121433
Neusiß	090144
Neusitz	100646
Neusorge	121223
Neusorgefeld	061042
Neusornzig	130944
Neußen	131130
Neustadt	060838
— a. Rennsteig	110321
— a. d. Orla, Stadt	100535
— (Dosse), Stadt	040851
— (Eichsfeld)	090840
— -Glewe, Stadt	020561
— (Harz)	091042
— i. Sachsen, Stadt	121525
— (Vogtl.)	140312
Neustädt a. d. W.	090354
Neustedt	090222
Neustrelitz, Stadt	030644
Neu Stuer	030929
Neu Töplitz	041238
Neutrebbin	050844
Neu Tucheband	050845
Neutz	080736
Neu Vehlefanz	041432
Neuwegersleben	071119
Neuwendischthun	020474
Neuwerder	041527
Neuwiese	060839
Neuwürschnitz	140915
Neu Wustrow	050545
Neu Zachun	020475
Neu Zauche	060941
Neuzelle	050626
Neu Zittau	050733
Neverin	030534
Nexdorf	060540
Nichel	041152
Nickritz	121434
Niebede	041027
Niebel	040933
Niebelhorst	040934
Niebendorf	040539
Nieden	030729
Niederalbertsdorf	141920
Niederau	121129
Niederbobritzsch	140723
Niederböhmersdorf	101024
Niederbösa	091229
Niedercrinitz	142124
Niedercunnersdorf	121036
Niederdorf	140916
Niederdorla	090938
Niederebersbach	120738
Niederfinow	050427
Niederfrauendorf	120335
Niederfrohna	140527
Niedergörsdorf	040540
Niedergoseln	130945
Niedergräfenhain	130625
Niedergrunstedt	091358
Niedergurig	120159
Niederhain// Langenleuba-	130123
Niederjesar	050846
Niederkaina	120160
Niederkrossen	100647
Niederlandin	050149
Niederlauterstein	141220
Niederlehme	040738
Niederlichtenau	140528
Niederlommatzsch	121130
Niederlungwitz	140811
Niedermülsen	142125
Niederndodeleben	071021
Niederndorf	100239
Nieder Neundorf	121224
Niederoderwitz	121614
Niederorschel	090841
Niederpöllnitz	100240
NiederReichenbach	120632
Niederreißen	090223
Niederröblingen (Helme)	081635
Niederroßla	090224
Niedersachswerfen	091043
Niedersaida	141221
Niederschindmaas	140812
Niederschmalkalden	110620
Niederschmiedeberg	141222
Niederschöna	140724
Niederseidewitz	121347
Nieder Seifersdorf	121225
Niederspier	091230
Niedersteinbach	130638
Niederstriegis	130447
Niedersynderstedt	091359
Nieder Topfstedt	091231
Niedertrebra	090225
Niederwartha	120433
Nieder Werbig	040153
Niederwiera	130138
Niederwiesa	140629
Niederwillingen	090145
Niederwinkel	140813
Niederwürschnitz	140917
Niederzimmern	091360
Niegeroda	120739
Niegripp	070121
Nieköhr//Groß	031214
Niekrenz	010838
Nielebock	070413
Niemberg	080737
Niemegk	080423
—, Stadt	040154
Niemerlang	041622
Niemtsch	061134
Nienburg (Saale), Stadt	080325
Niendorf	010643
—	010839
—	020476
—	061043
—	070930
— b. Bad Kleinen	011044
— b. Ludwigslust	020562
— b. Tews Woos	020563
—//Groß	020709
—//Klein	020713
Nienhagen	110925
—	070528
—//Groß	010117
—, Ostseebad b. Bad Doberan	010134
Nienstedt	081636
Niepars	010926
Nieschütz	121131
Nieska	121435
Niesky, Stadt	121226
Nietwerder	041149
Niewisch	050253
Niewitz	060942
Niex	010840
Nikolausrieth	080124
Nimritz	100536
Nirmsdorf	090226
Nischwitz	131021
Nißmitz	081023
Nitschareuth	101130
Nitzahn	041528
Nitzendorf// Gräfen- u.	110127
Nitzow	070711
Nitzschka	131228
Nobitz	130139
Nochten	061316
Nöbdenitz	131022
Nöbeln	141644
Nöda	090443
Noes	121227
Nohra	091044
—	091361
Nonnendorf	011130
—	040541
Nonnewitz	082021
Nordgermersleben	070645
Nordhausen, Stadt	091045
Nordheim	110541
Noschkowitz	130448
Nossen, Stadt	121132
Nossendorf	030327
Nossentiner Hütte	031443
Noßwitz	101131
—	141645
Nostitz	120161
Nostorf	020477
Nottleben	090444
Nucknitz	120855
Nudersdorf	081924
Nudow	041239
Nünchritz	121436
Nunsdorf	041743
Nustrow	010841
Nutha	072119

Gemeinde	Gemeinde-Nr.
O	
Obendorf	110542
Oberalba	110152
Oberalbertsdorf	141921
Oberarnsdorf	130140
Oberbobritzsch	140725
Oberbodnitz	100926
Oberböhmsdorf	100836
Oberbösa	091232
Oberbrambach	141329
Obercarsdorf	120336
Obercrinitz	142126
Obercunnersdorf	120337
—	121037
Oberdorf	140918
Oberdorla	090939
Oberellen	090355
Oberfrauendorf	120338
Oberfrohna, Stadt //Limbach-	140521
Obergeißendorf	101132
Obergräfenhain	130626
Obergruna	140726
Obergrunstedt	091362
Obergurig	120162
Oberhäslich	120339
Oberhain	100648
—//Langenleuba-	130620
Oberheinsdorf	141518
Oberheldrungen	080125
Oberhermsdorf	120536
Oberhermsgrün	141330
Oberherwigsdorf	121615
—	110824
Oberjünne	040235
Oberkaina	120163
Oberkatz	110543
Oberkoskau	100837
Oberlauterbach	140313
Oberlemnitz	100426
Oberleupten	130141
Oberlichtenau	120856
—	140529
Oberloquitz	100740
Oberlungwitz, Stadt	141115
Obermarxgrün	141331
Obermaßfeld-Grimmenthal	110544
Obermehler	090940
Obermylau	141519
Obernaundorf	120537
Oberndorf	090227
Obernissa	090445
Oberoderwitz	121038
Oberoppurg	100537
Oberpirk	141435
Oberpörlitz	110322
Ober Prauske	121228
Oberpreilipp	100649
Oberranschütz	130449
Oberreichenau	101025
Ober Reichenbach	120633
Oberreichenbach b. Brand-Erbisdorf	140421
Oberreißen	090228
Oberrißdorf	080522
Oberrod	110255
Oberröblingen	081637
Oberrohn	110153
Oberroßla	090229
Oberrothenbach	142127
Obersachswerfen	091046
Obersaida	140422
Oberscheibe	140120
Oberschöbling	100650
Oberschöna	140727
Oberschönau	110621
Obersdorf	050930
—	081638
Oberseifersdorf	121616
Oberspier	091233
Oberstadt	110825
Ober Topfstedt	091234
Obertrebra	090230
Ober- und Mittel-ebersbach	120740
Obervogelgesang (Kr. Pirna)	121348
Oberwartha	120434
Oberweid	110545
Oberweißbach (Thür. Wald), Stadt	110422
Oberwellenborn	100741
Oberwiera	140814
Oberwiesenthal, Kurort, Stadt	140121
Oberwinkel	140815
Oberwirbach	100651
Oberwürschnitz	141332
Oberzella	110154
Oberzwota	141811
Obhausen	081419
Ochsensaal	130946
Ockerwitz	120435
Ockrilla	121133
Oderberg i. Mark, Stadt	050428
Oderin	041739
Oebelitz	010927
Oebisfelde, Stadt	070931
Oebles-Schlechte-witz	081132
Öchlitz	081420
Oechsen	110155
Oederan, Stadt	140630
Ögeln	050254
Oehlisch	120634
Öhna	040542
Oehrenstock	110323
Oelknitz	100356
Oelsa	120538
—	121039
Ölsen	050255
—	100538
Oelsen	121349
Ölsig	061447
Oelsnitz	120741
Oelsnitz i. Erzgeb., Stadt	140919
—, Stadt	141333
Oelzschau	130240
Oepfershausen	110546
Oettern	091363
Oettersdorf	100838
Ogkeln	081925
Ogrosen	060252
Ohorn	120220
Ohrdruf, Stadt	090538
Ohrsleben	071120
Okrilla//Ottendorf-	120436
Olbernhau, Stadt	141223
Olbersdorf	121617
Olbersleben	091128
Oldisleben	080126
Olganitz	130947
Ollendorf	090446
Olvenstedt	071022
Oppach	121040
Oppelhain	060541
Oppeln	121041
Oppershausen	090941
Oppin	080738
Oppitz	120164
Oppitzsch	121437
Oppurg	100539
Oranienbaum, Stadt	080615
Oranienburg, Stadt	041433
Orlamünde, Stadt	100357
Orlishausen	091129
Ortmannsdorf	142128
Ortrand, Stadt	061135
Ortwig	050847
Oschätzchen	060136
Oschatz, Stadt	130948
Oschersleben (Bode), Stadt	071121
—//Klein	071918
Osdorf	041744
Ossa	130628
Ossak	060542
Ossendorf	050627
Ossig//Deutsch	120606
Oßla	100427
Oßling	120857
Oßmannstedt	090231
Oßmaritz	100358
Oßnig//Groß	060331
Oßnig//Klein	060345
Osterburg (Altmark), Stadt	071235
Osterfeld, Stadt	082022
Osterhausen	081421
Osterholz	071236
Osternienburg	080938
Osteroda	061448
Osterode am Fallstein	070529
Osterweddingen	071922
Osterwieck, Stadt	070530
Osterwohle	071347
Osthausen	090146
Ostingersleben	070646
Ostramondra	091130
Ostrau	080739
— b. Döbeln	130450
Ostritz, Stadt	120635
Ostro	120858
Ottendorf	100927
—	141037
— b. Pirna	121350
— b. Sebnitz	121526
Ottendorf-Okrilla	120436
Ottengrün	141334
Ottenhain	121042
Ottenhausen	091131
Ottersburg	071822
Otterstedt	091235
Otterwisch	130749
Ottewig	130451
Ottmannsdorf	100540
Ottmannshausen	091364
Ottstedt a. Berge	091365
— b. Magdala	091366
Otzbach	110156
Otzdorf	130452
Ovelgünne	071923
Owstin	010536
Oybin, Kurort	121618
P	
Paaren a. Wublitz	041240
— im Glien	041028
Pabstorf	070531
Packebusch	070832
Paditz	130142
Pätow	020478
Pätrow	020232
Pätschow	030227
Pätz	040740
Päwesin	040236
Pahlsdorf	060543
Pahnstangen	100839
Pahren	101026
Paitzdorf	100241
Pakendorf	072120
Palingen	010645
Pampin	020721
Pampow	020941
—	030730
Pamprin	020479
Panitzsch	130841
Pankow//Berlin	151900
Pankow//Groß	141319
—//Klein	020714
Panschwitz	120859
Pansdorf	101133
Pansfelde	080826
Pantelitz	010928
Papenbruch	041623
Papendorf	010842
—	030731
Papenhagen	010727
Papenhusen	010674
Papitz	060362
Paplitz	041745
—	070414
Pappendorf	141038
Pappenheim	110622
Pappritz	120437
Papstdorf	121351
Parber/Vitense	010666
Parchau	070122
Parchen	070415
Parchim, Stadt	020722
Parchtitz	011234
Paretz	041029
Parey	041529
—	070416
Parin	010646
Parkentin	010135
Parlow	050429
Parmen	030840
Parstein	050430
Partschefeld	100652
Partwitz//Groß	060814
—//Klein	060821
Parum	020480
Paschwitz	130527
Pasenow	031034
Paserin	061044
Pasewalk, Stadt	030732
Paska	100541
Passee	011045
Passentin	031444
Passow	020626
—	050150
Pastin	021027
Pastow	010843
Patzig	011235
Paulinenaue	041030
Paulinzella	100653
Paulsdorf	120340
—//Deutsch	120607
Paupitzsch	130328
Pausa, Stadt	101027

Gemeinde	Gemeinde-Nr.	Gemeinde	Gemeinde-Nr.	Gemeinde	Gemeinde-Nr.	Gemeinde	Gemeinde-Nr.
Pausin	041031	Pferdsdorf (Rhön)	110157	Pockau	141226	Potrems//Groß	010820
Pausitz	131229	— (Werra)	090356	Podelwitz	130843	Potsdam, Stadt	043200
Paußnitz	121438	Pfersdorf	110256	—	131024	Pottiga	100428
Pechau	071417	Pfiffelbach	090232	Podelzig	050850	Potzehne	070320
Pechern	061317	Pflügkuff	040544	Pödelist	081239	Potzlow	030842
Pechtelsgrün	141520	Pfuhlsborn	090233	Pödelwitz	130243	Pouch	080426
Pechüle	040543	Pfullendorf	090541	Pöhl	141437	Poxdorf	100131
Peckatel	020942	Philadelphia	050257	Pöhla	141709	Prachenau	120637
—	030645	Philippsthal	041241	Pöhsig	130750	Pragsdorf	030536
Peckensen	071348	Phöben	041242	Poel//Insel	011026	Prangendorf	010847
Peckfitz	070319	Picher	020482	Pölchow	010845	Pratau	081926
Peenemünde	011131	Pickel	061046	Pölitz	020335	Pratzschwitz	121355
Peetsch	030646	Piesau	110423	Pöllwitz	101028	Prausitz	121442
Pegau, Stadt	130241	Pieskow	050258	Pölsfeld	081639	Prauske//Ober	121228
Pehritzsch	130528	—, Bad//Saarow-	050740	Pölzig	100242	Pravtshagen//Groß	010619
Peickwitz	061136	Piessig	060544	Pömmelte	071419	Prebberede	031229
Peißen	080326	Piethen	080939	Pönitz	130844	Preddöhl	041343
—	080740	Pietzpuhl	070123	Pörmitz	100841	Preetz	010930
Peitz, Stadt	060363	Pieverstorf	030647	Pößneck, Stadt	100544	Prehna	131027
Pelkwitz	061045	Pillgram	050736	Pötenitz	010648	Preilack	060364
Pelsin	030228	Pillingsdorf	100543	Pötewitz	082023	Premnitz	041530
Penig, Stadt	141646	Pingelshagen	020943	Pötzschau	130244	Premsendorf	061544
Penkow	030930	Pinnow	020866	Pogez	020234	Premslin	020869
Penkun, Stadt	030733	—	020944	Poggelow	031228	Prenden	050322
Penna	141647	—	030229	Poggendorf	010717	Prensdorf	061048
Pennewitz	110324	—	031145	Pogreß	020483	Prenzlau, Stadt	030843
Pensin	030328	—	050152	Pohla	120221	Prenzlauer Berg//	
Penzin	020122	—	060718	Pohlen	100243	Berlin	150400
Penzlin//Burg	031408	— b. Kleeth	030123	Pohlitz	050628	Prerow	010351
—, Stadt	031445	Pippelsdorf	100742	Pohritzsch	130329	Preschen	060626
Pepelow	010136	Pirk	141436	Pohrsdorf	120540	Pressel	130529
Perdöhl	020481	Pirna, Stadt	121353	Pokrent	020235	Pressen	130530
Peres	130142	Pirow	020867	Polditz	130453	Prestewitz	060138
Peritz	121439	Piskaborn	080827	Polenz	121136	Prestin	020946
Perleberg, Stadt	020865	Piskowitz	120861	—	121527	Preten	020484
Perlin	020233	— b. Zehren	121134	—	131231	Pretschen	060943
Perniek	011046	Pitschen	061047	Polenzko	072121	Prettin, Stadt	061545
Pernitz	040237	Plänitz	040852	Poley	080330	Pretzien	071420
Perwenitz	041032	Plagwitz	131230	Polkenberg	130454	Pretzier	071349
Peseckendorf	071924	Planitz-Deila	121135	Polleben	080523	Pretzsch	081713
Pessin	041033	Planschwitz	141335	Pollitz	071524	— (Elbe), Stadt	081927
Pesterwitz	120539	Plasten//Groß	031415	Polßen	050177	Pretzschendorf	120341
Petersberg	080741	—//Klein	031423	Polz	020564	Preußlitz	080331
—	100129	Plate	020945	Polzen	061449	Priborn	030932
Petersdorf	031035	Plathe	070833	Polzin//Groß	030211	—//Wendisch	020633
—	031143	Platkow	050849	Polzow	030735	Priebus//Klein	061309
—	091047	Plattkow	050259	Pommritz	120166	Priepert	030648
— b. Frankfurt	050734	Plau, Stadt	020627	Pomßen	130751	Prieros	040741
— b. Fürstenwalde	050735	Plaue, Stadt	090147	Ponickau	120742	Prieschka	060139
— b. Ribnitz	010349	— (Kreis Flöha)	140631	Ponitz	131025	Priesitz	081928
Petershagen	050151	Plauen, Stadt	143300	Ponnsdorf	060545	Prießen	060546
—	050848	Plauerhagen	020628	Poppendorf	100130	Prießnitz	081240
— b. Berlin	050931	Plaußig	130842	— b. Bentwisch	010846	—	130629
—//Groß	010513	Pleetz	030535	— b. Marlow	010350	Priesteblich	130845
Petershain	120860	Pleißa	140530	Poppenhausen	110257	Priester	130330
—	121229	Plessa	060137	Poppentin	030931	Priestewitz	120743
—//Neu	060251	Plessow	041243	Poppenwind	110258	Prietitz	120862
Petersroda	080424	Plestlin	030329	Poratz	031146	Prietzen	041531
Pethau	121619	Plieskendorf	060253	Porep	041342	Prillwitz	030649
Petkus	040935	Plodda	080425	Poritz	070834	Priorau	080427
Petriroda	090539	Plößnitz	081024	Porschdorf (Kreis		Priort	041034
Petschow	010844	Plötz	030330	Pirna)	121354	Pripsleben	030124
Petznick	031144	—	080742	Porschendorf	121528	Prisannewitz	010848
Peulingen	071737	Plötzin	041244	Porst	080940	Prischwitz	120167
Peuschen	100542	Plötzkau	080328	Posa	130143	Prislich	020565
Pfaffendorf	050256	Plötzky	071418	Posedin	050851	Pristäblich	130531
—	121352	Plöwen	030734	Posen	100545	Prittitz	081813
— an der Landes-		Plohn	140314	Poserin//Neu	020625	Pritz//Hohen	021012
krone	120636	Plossig	061543	Poseritz	011236	Pritzen	060254
Pfaffenhain	140920	Plothen	100840	Poserna	081824	Pritzerbe, Stadt	040238
Pfaffroda	140816	Plotitz	121440	Posseck	141336	Pritzhagen	050932
— b. Sayda	141224	Plotzen	120165	Possendorf	091367	Pritzier	020485
Pfaffschwende	090640	Plüschow	010647	—	120541	Pritzwald	011132
Pfalzheim	041150	Pobershau	141225	Posterstein	131026	Pritzwalk, Stadt	041344
Pfarrsdorf	131023	Pobzig	080329	Postlin	020868	Probsthain	131131
Pferdingsleben	090540	Pochra	121441	Postlow	030230	Probst Jesar	020486

Gemeinde	Gemeinde-Nr.
Probstzella	100743
Prödel	072122
Prösen	060140
Prösitz	130752
Prößdorf	130144
Pröttlin	020870
Prötzel	050933
Profen	082024
Prohn	010931
Proschim	061220
Prosigk	080941
Prossen	121356
Proßmarke	061450
Protzen	041151
Pruchten	010352
Prützke	040239
Prüzen	020336
Puchow	031446
Pudagla	011133
Püchau	131232
Püggen	071350
Pütte	010932
Püttelkow	020487
Pützlingen	091048
Pulgar	130245
Pulow	011134
Pulsberg	061221
Pulsen	121443
Pulsitz	130455
Pulsnitz, Stadt	120222
Pulspforde	072123
Purschwitz	120168
Purzien	061546
Puschwitz	120169
Putbus	011237
Putgarten	011238
Putlitz, Stadt	041345
Putzar	030231
Putzkau	120223
Q	
Quadenschönfeld	030650
Qualitz	020123
Quappendorf	050852
Quarnebeck	070932
Quaschwitz	100546
Quassel	020488
Quassow//Groß	030623
Quastenberg	030537
Quatitz	120170
Quedlinburg, Stadt	081313
Queienfeld	110547
Queis	080743
Quellendorf	080942
Quenstedt	080828
— //Groß	070517
— //Klein	070523
Querbitzsch	130949
Querfurt, Stadt	081422
Quersa	120744
Querstedt	071738
Quesitz	130846
Questenberg	081640
Quetzdölsdorf	080428
Quilow	030232
Quirla	100928
Quittelsdorf	100654
Quitzdorf	121230
Quitzerow	030331
Quitzöbel	020871
Quitzow	020872
Quohren	120542
Quolsdorf b. Hähnichen	121231
R	
Raben	040155
Rabenäußig	110725
Rabenau, Stadt	120543
Raben Steinfeld	020947
Rabis	100929
Rachlau	120171
Rachow	031230
Rackel	120172
Rackith	081929
Rackwitz	130331
Raddusch	060255
Rade	061547
Radeberg, Stadt	120438
Radebeul, Stadt	120439
Radeburg, Stadt	120440
Radefeld	130332
Radegast	010137
—, Stadt	080943
Radekow	050153
Radeland	041746
Rademin	071351
Raden	020337
—	060627
—	120745
— //Groß	021010
Radensdorf	060944
— b. Drebkau	060365
Radensleben	041152
Radewege	040240
Radeweise	061222
Radewitz	121444
Radgendorf	121620
Radibor	120173
Radinkendorf	050260
Radis	080616
Radisch//Groß	121208
— //Klein	121213
Radisleben	080217
Radlow	050261
Raduhn	020723
Räbel	071525
Räckelwitz	120863
Rädel	040241
Rädigke	040156
Rägelin	041153
Räpitz	130847
Räschen//Groß	061115
Rätzlingen	070647
Ragewitz	130753
Ragösen	040157
—	081517
Ragow	040742
—	050262
—	060256
Raguhn, Stadt	080429
Rahnisdorf	061451
Rahnsdorf	081930
Raila	100842
Raitzen	130950
Raitzhain	100244
Rakow	010138
—	010718
Ralbitz	120864
Ralswiek	011239
Rambin	011240
Rambow	011047
— b. Lenzen	020873
— b. Perleberg	020874
Ramelow	030538
Ramin	030736
Rammelburg	080829
Rammenau	120224
Ramoldsreuth	141337
Rampe	020948
Ramsdorf	130246
Ramsin	080430
Ramsla	091368
Randau	071421
Ranft/Neu	050542
Rangsdorf	041747
Ranies	071422
Ranis, Stadt	100547
Rankendorf	010649
Rankwitz	011135
Rannstedt	090234
Ranspach	101029
Ranzig	050263
Ranzin	010537
Ranzow	060257
Rappelsdorf	110826
Rappin	011241
Rapshagen	041346
Raschau	141710
Raßnitz	081133
Rastenberg, Stadt	091132
Rastorf	011048
Rastow	020949
Rathebur	030233
Rathen (Kreis Pirna), Kurort	121357
Rathendorf	130630
Rathenow, Stadt	041532
Rathewalde	121529
Rathmannsdorf	071616
— (Kreis Pirna)	121358
Rathsdorf	050546
Rathsleben	071237
Rathstock	050853
Ratscher	110827
Rattelsdorf	100930
Rattey	031036
Ratzdorf	050629
Rauda	100132
Rauen	050737
Rauenstein	110726
Raum	140921
Raun	141338
Rauno	061137
Rauschengesees	100429
Rauschwitz	100133
—	120865
Rausdorf	100931
Raußlitz	121137
Rautenkranz// Morgenröthe-	141808
Ravenhorst	010371
Ravensberg	010139
Rebersreuth	141339
Rebesgrün	140315
Rechenberg-Bienenmühle	140423
Rechlin	030651
Reckahn	040242
Reckenthin	041347
Reckenzin	020875
Recklingen	070835
Recknitz	020338
Reddeber	072019
Reddelich	010140
Reddern	060258
Reddevitz//Alt	011204
— //Neu	011233
Redebas	010353
Redefin	020489
Redekin	070417
Redlin	020724
—	061452
Reesdorf	041245
—	070215
Reesen	070124
Reetz	020876
—	040158
— //Alt	050505
— //Neu	050542
Reetzerhütten	040159
Reetzow	011136
Regis-Breitungen, Stadt	130247
Rehagen	041748
Rehain	060547
—	061548
Rehbach	130848
Rehberg	031037
Rehefeld-Zaunhaus	120342
Rehestädt	090148
Rehfeld	040853
—	061453
Rehfelde	050934
Rehmen	100548
Rehmsdorf	082025
Rehna, Stadt	020236
Rehnsdorf	060366
Rehse//Alt	031402
Rehsen	080617
Rehungen	091049
Reibitz	130333
Reichardtsdorf	100245
Reichardtswerben	081814
Reichenau	120343
—	120866
Reichenbach	090734
—	100932
—	110623
—	120867
—	141039
—	141116
— b. Siebenlehn	140728
— b. Unterloquitz	100744
Reichenbach// Nieder	120632
— //Ober	120633
— (Oberlausitz), Stadt	120638
— (Vogtl.), Stadt.	141521
Reichenberg	050935
—	120441
Reichenhain	060141
Reichenhausen	110548
Reichenow	050936
Reichenwalde	050738
Reicherskreuz	060719
Reichmannsdorf	110424
Reicho	061549
Reichstädt	100246
—	120344
Reichwalde	061049
—	061318
Reifland	141227
Reimersgrün	141522
Reinberg	010719
—	030125
Reinersdorf	120746
Reinhards	110158
Reinhardtsdorf (Kreis Pirna)	121359

Gemeinde	Gemeinde-Nr.
Reinhardtsgrimma	120345
Reinhardtswalde	141438
Reinharz	081931
Reinholdshain	120346
—	140817
Reinholterode	090641
Reinsberg	140729
Reinsdorf	040545
—	080127
—	081025
—	081932
—	101134
—	130456
—	142129
Reinsfeld	090149
Reinshagen	010141
Reinstädt	100359
Reinstedt	080218
Reinstorf	011049
Reisdorf	090235
Reiser	090942
Reitwein	050854
Reitzendorf	120442
Reitzengeschwenda	100745
Reitzenhain	141228
— //Köthensdorf-	140520
Remda, Stadt	100655
Remkersleben	071925
Remlin	031231
Remplin	030419
Remptendorf	100430
Remse	140818
Remstädt	090542
Rengelrode	090642
Rengerslage	071238
Renneritz	080431
Rennersdorf	121530
Rennersdorf (Ob. Laus.)	121043
Renthendorf	100933
Rentwertshausen	110549
Renzow	020237
Reppelin	010849
Reppen	130951
Reppenhagen//Hof	010626
Reppichau	080944
Reppinichen	040160
Reppist	061138
Repten	060259
Rerik, Ostseebad, Stadt	010142
Reschwitz	100746
Ressen	060260
—	060945
Retgendorf	020950
Rethwisch	010143
Retschow	010144
Rettwitz	091369
Retzau	080432
Retzin	020877
Retzow	020629
—	030652
—	031147
—	041035
Reuden	060261
—	072124
—	082026
Reudnitz	050264
—	101135
Reumtengrün	140316
Reupzig	080945
Reurieth	110259
Reußen	080744
Reuth	141439
—	141523
Reuthen	061223

Gemeinde	Gemeinde-Nr.
Rhäsa	121138
Rheinsberg (Mark), Stadt	041154
Rhinow, Stadt	041533
Rhoden	070532
Ribbeck	040344
—	041036
Ribbenstedt	070648
Ribnitz-Damgarten, Stadt	010354
Richtenberg, Stadt	010933
Ridsenow//Groß	020310
Riebau	071352
Rieben	041246
Riechberg	141030
Riechheim	090150
Riedebeck	061050
Rieder	081314
Riegel	060840
Riems//Insel	010519
Rienau//Auenheim-	090301
Rieplos	050265
Rieps	020238
Riesa, Stadt	121445
Riesdorf	080946
—	040546
Riesigk	080618
Rießen	050630
Riestedt	081641
Rietdorf	061051
Rieth	031317
—	110260
Riethgen	091133
Riethnordhausen	081642
—	090447
Rietschen (Ob. Laus.)	061319
Rietz b. Brandenburg (Havel)	040243
— b. Treuenbrietzen	040547
— //Groß	050228
Rietz, Wendisch	050249
Rietzel	070125
Rietzneuendorf	060946
Riewend	040244
Ringenhain	120225
Ringenwalde	031148
—	050937
Ringethal	141041
Ringfurth	071823
Ringleben	080128
—	090448
Rinow	040548
Rippach	081815
Rippershausen	110550
Rippersroda	090151
Rippien	120544
Ristedt	070933
Ritschenhausen	110551
Ritteburg	080129
Ritterode	080830
Rittersberg	141229
Rittersdorf	091370
Rittersgrün	141711
Rittgarten	030844
Rittmitz	130457
Ritze	071353
Ritzerow	030420
Ritzgerode	080831
Ritzleben	071354
Roben	100247
Robertsdorf	011050
Rochau	071739
Rochlitz//Neu	050148
—, Stadt	141648

Gemeinde	Gemeinde-Nr.
Rochsburg	141649
Rockau	100134
—	120443
Rockendorf	100549
Rockensußra	091236
Rockhausen	090449
Rockow	031447
Rockstedt	091237
Roda	100747
—	130631
—	130754
— b. Arnstadt	090152
Rodameuschel	100360
Rodau	141440
Roddahn	040854
Roddan	020878
Rodden	081134
Rodensleben//Groß	071915
— //Klein	071919
Rodenwalde	020490
Rodersdorf	070533
—	141441
Rodewisch, Stadt	140317
Rodewitz a. d. Spree	120174
—	120175
Rodias	100361
Rodigast	100135
Rodishain	091050
Rodleben	081518
Roduchelstorf	010651
Röbel (Müritz), Stadt	030933
Röblingen am See	080524
Röcken	081816
Röcknitz	131234
Röckwitz	030126
Röda	130458
Röddelin	031149
Röderau	121446
Rödern	120747
Rödgen	080433
— b. Eilenburg	130532
Rödigen	100362
Rödigsdorf	090236
Rödlin	030653
Rödlitz	141117
Röglitz	081135
Rögnitz	020239
Röhrensee	090543
Röhrig	090643
Röhrsdorf	120868
—	121139
—	121360
—	140531
Römhild, Stadt	110552
Rönnebeck	040345
—	071239
Röpersdorf	030845
Röppisch	100431
Röpsen	100248
Rösa	080434
Rößnitz	141442
Rötha, Stadt	130248
Röthenbach	120347
Röthenitz	131028
Röttelmisch	100363
Röttersdorf	100432
Röttis	141443
Rövershagen	010850
Röwitz	070934
Roez	030934
Roga	030539
Rogäsen	040245
Rogäsen-Jerichow	070126
Rogätz	071023
Roge//Groß	031215

Gemeinde	Gemeinde-Nr.
Rogahn//Klein	020929
Rogeez	030935
Roggendorf	020240
Roggenhagen	030540
Roggenstorf	010652
Roggentin	010851
—	030654
Roggosen	060367
Roggow	010145
—	020339
Rohda	090450
Rohlsdorf	020879
—	041348
Rohna	100249
Rohne	061320
Rohnstedt	091238
Rohr	110828
Rohrbach	091371
—	100656
—	130755
—	141340
Rohrbeck	040549
Rohrberg	070935
—	090644
Rohrborn	091134
Rohrlack	041155
Rohrsheim	070534
Roitschjora	130334
Roitz	061224
Roitzsch	080435
—	131150
Roldisleben	091135
Rollwitz	030737
Rom	020725
Ronneburg, Stadt	100250
Rosa	110624
Rosefeld	080947
Rosemarsow	030127
Rosenburg//Groß	071412
— //Klein	071415
Rosendorf	100550
Rosenfeld	131132
Rosenhagen	010146
—	020241
—	020880
—	030234
Rosenhain	121044
Rosenow	020124
—	020242
—	030128
—	031150
Rosenthal	061052
—	100748
—	120869
—	121361
— //Alt	050804
— //Neu	050843
Rosenwinkel	041349
Rosian	070216
Rosien	020491
Rosin//Mühl	020334
Rositz	130145
Roskow	040246
Rosow	050154
Rosperwenda	081643
Rossau	071240
—	141042
Roßbach	081136
Roßdorf	110625
Rossin	030235
Roßla	081644
Roßlau, Stadt	081519
Roßleben	080130
Rossow	030541
—	030738
—	041624

Gemeinde	Gemeinde-Nr.
Roßwein, Stadt	130459
Rostig	120748
Rostock, Stadt	013100
Rotberg	040743
Roth	110261
—	110727
Rotha	081645
Rothemühl	031318
Rothenacker	100843
Rothenberga	091136
Rothenburg	080745
— (Ob. Laus.), Stadt	121232
Rothenkirchen	140318
Rothenklempenow	030739
Rothenmoor	031232
Rothenschirmbach	081423
Rothenstein	100364
Rothenthal	141230
Rotheul	110728
Rothnaußlitz	120226
Rothschönberg	121140
Rothstein	060142
Rotschau	141524
Rotta	080619
Rottdorf	091372
Rottelsdorf	080525
Rottenbach	100657
Rotterode	110626
Rottleben	080131
Rottleberode	081646
Rottmannsdorf	142130
Rottmersleben	070649
Rottstock	040247
Rowa	030542
Roxförde	070321
Ruben	060368
Rubenow	011137
Rubkow	030236
Rubow	020951
Rudelsdorf	130460
Ruderitz	141444
Rudersdorf	091137
Rudisleben	090153
Rudolstadt, Stadt	100658
Rübehorst	040855
Rübeland	072020
Rüben	130249
Rübenau	141231
Rückersdorf	060548
—	100251
—	121531
Rückerswind	110729
Rückmarsdorf	130849
Rüdersdorf	100252
— b. Berlin	050739
Rüdigershagen	090842
Rüdigsdorf	091051
Rüdingsdorf	061053
Rüdnitz	050323
— //Neu	050543
Rühlow	030543
Rühn	020125
Rühstädt	020881
Rünz//Groß	020216
— //Klein	020222
Rüsseina	121141
Rüssen	130250
Rüstungen	090645
Rüterberg	020566
Rüthnick	041156
Rüting	010653
Rützengrün	140319
Rüx	141650
Rugensee	020952
Rugiswalde	121532

Gemeinde	Gemeinde-Nr.
Ruhla, Stadt	090357
Ruhland, Stadt	061139
Ruhlsdorf	040936
—	041749
—	050324
—	061550
Rukieten	020126
Rumpshagen	031448
Runow	020953
Ruppendorf	120348
Ruppersdorf	100433
—	130251
— (Ob. Lausitz)	121045
Ruppertsgrün	141445
—	141922
Ruppin, Stadt//Alt	041102
Rustenfelde	090646
Rutenberg	031151
Ruthenbeck	020954
Ruttersdorf	100934
Rutzkau	060262

S

Gemeinde	Gemeinde-Nr.
Saado	060263
Saal	010355
Saalborn	091373
Saalburg, Stadt	100844
Saaldorf	100434
Saalfeld	071355
—	090943
—, Stadt	100749
Saalhausen	061140
— b. Freital	120545
Saalig	141341
Saalow	041750
Saara	100253
Saargrund	110262
Saaringen	040248
Saarmund	041247
Saarow-Pieskow, Bad	050740
Saasa	100136
Saatel	010356
Saathain	060143
Sabel	020340
Sabow	010654
Sabrodt	050266
—	060841
Saccassne	060369
Sachau	070322
Sachsenbrunn	110263
Sachsenburg	080132
—	141043
Sachsendorf	050855
—	071423
—	131235
—	141651
Sachsenhausen	041434
—	091374
Sachsgrün	141342
Sacka	120749
Sacrow	060947
Sadelkow	030544
Sadenbeck	041350
Sadisdorf	120349
Särchen//Groß	060815
Särichen	121233
Säritz	060264

Gemeinde	Gemeinde-Nr.
Särka	120176
Sättelstädt	090358
Säuritz	120870
Sagar	061321
Sagard	011242
Sagast	041351
Sahlis, Stadt// Kohren-	130619
Salchow	030237
Salitz//Groß	020217
Sallenthin	070836
Sallgast	060549
Sallmannshausen	090359
Salow	030545
Salzbrunn	041248
Salzenforst	120177
Salzfurtkapelle	080436
Salzmünde	080746
Salzungen, Bad, Stadt	110159
Salzwedel, Stadt	071356
Samswegen	071024
Samtens	011243
Sandau (Elbe), Stadt	070712
Sandauerholz	071241
Sandbeiendorf	071824
Sandersdorf	080437
Sandersleben, Stadt	080832
Sandhagen	010147
—	030546
Sandkrug	050431
Sangerhausen, Stadt	081647
Sanitz	010852
Sankt (Orte mit Sankt siehe unter dem Namen)	
Sanne	071242
—	071740
Santersleben//Groß	070629
Sanz	010538
Sanzkow	030332
Sargleben	020882
Sargstedt	070535
Saritsch	120178
Sarmstorf	020341
Sarnow	030238
—	041352
Sassen	030333
Saßleben	060265
Saßnitz	011244
Satow	010148
—	030936
Satuelle	070650
Satzkorn	041249
Satzung	141232
Saubach	081026
Sauen	050267
Sauo	061141
Saupersdorf	142131
Saupsdorf	121533
Sausedlitz	130335
Sauzin	011138
Sawall	050268
Saxdorf	060144
Sayda, Stadt	140425
Scado	060842
Schachtebich	090647
Schackendorf	110265
Schackensleben	070651
Schackenthal	080219
Schacksdorf	060550
— //Groß	060614
Schackstedt	080332
Schadeberg	071357
Schadebeuster	020883

Gemeinde	Gemeinde-Nr.
Schadeland	020492
Schadeleben	080220
Schaderthal	100750
Schadewalde	061551
Schadewitz	060551
Schadow	050269
— //Alt	060901
— //Neu	060940
Schäcksdorf	061054
Schäpe	041250
Schäplitz	071741
Schafhausen	110553
Schafstädt, Stadt	081137
Schalkau, Stadt	110730
Schallenburg	091138
Schandau, Bad, Stadt	121362
Schapow	030846
Schaprode	011245
Scharfenberg	121142
Scharfenbrück	040937
Scharfenstein	142016
Schartau	070127
—	071742
Schattin	010655
Schauen	070536
— //Groß	050229
— //Klein	050237
Scheibe-Alsbach	110425
Scheibenberg, Stadt	140122
Scheidens	130850
Scheiditz	100936
Schelkau	081714
Schellbach	082027
Schelldorf	071825
Schellenberg	140632
Schellerhau	120350
Schellroda	090451
Schenkenberg	030847
—	040249
—	130336
Schenkendöbern	060720
Schenkendorf	061055
— b. Königs Wusterhausen	040744
Schenkenhorst	070837
—	041251
Scherbda	090360
Schermen	070128
Schernberg	091239
Scherndorf	091139
Schernebeck	071826
Schernikau	071358
—	071743
Schernsdorf	050631
Scheuder	080948
Schiaß	041751
Schieben	081241
Schiebsdorf	061056
Schiedel	120871
Schiedungen	091052
Schielo	081315
Schierau	080438
Schierke	072021
Schierschnitz//Neuhaus	110724
Schierschwende	090944
Schierstedt	080221
Schiffmühle	050547
Schilbach	100845
—	141812
Schilda	060552
Schildau, Stadt	131133
Schildberg	010656
Schilde	020884
Schildow	041435

Gemeinde	Gemeinde-Nr.
Schillingstedt	091140
Schimm	011051
Schinditz	100365
Schinne	071744
Schipkau	061142
Schirgiswalde, Stadt	120179
Schirmenitz	130952
Schirnewitz	100366
Schirnrod	110266
Schkeuditz, Stadt	130851
Schkölen, Stadt	100137
Schköna	080620
Schkopau	081138
Schkorlopp	130852
Schkortitz	130756
Schkortleben	081817
Schlabendorf	061057
Schladitz	130337
Schlaga	100751
Schlage	010853
Schlagenthin	070418
Schlagsdorf	020243
—	060721
—//Neu	020940
Schlagwitz	130953
Schlaitz	080439
Schlalach	040161
Schlamau	040162
Schlanstedt	070537
Schlaubehammer// Weißenspring-	050636
Schlauroth	120639
Schleberoda	081027
Schlechtewitz// Oebles-	081132
Schlechtsart	110267
Schleenhain	130252
Schleesen	080621
Schlegel	100435
—	121621
—	141044
Schleid	110160
Schleife	061322
Schleifreisen	100937
Schleinitz	121143
Schleiz, Stadt	100846
Schlemmin	010357
—	020127
Schlenzer	040550
Schlepkow	031038
Schlepzig	060948
Schlettau, Stadt	140123
Schleusingen, Stadt	110830
Schleusingerneundorf	110837
Schleuskau	100367
Schlichow	060370
Schlicht	030655
Schlieben, Stadt	061454
Schlieffenberg	020342
Schloditz	141343
Schlöben	100938
Schloen	031449
Schlößchen (Erzgeb.)	142017
Schloßig	131029
Schloßkulm	100659
Schloßvippach	090452
Schlotheim, Stadt	090945
Schlottwitz	120351
Schluft	050325
Schlunkendorf	041252
Schlunzig	140819
Schmachtenhagen	041436
Schmadebeck	010149
Schmalkalden, Stadt	110627
Schmalzerode	080526
Schmalzgrube	140124
Schmannewitz	130954
Schmargendorf	050155
Schmarsow	130334
—	030740
Schmatzfeld	072022
Schmatzin	030239
Schmeckwitz	120872
Schmeheim	110831
Schmerfeld	090154
Schmergow	041253
Schmerkendorf	061455
Schmerlitz	120873
Schmersau	071243
Schmerzke	040250
Schmiedebach	100436
Schmiedeberg	050156
—	120352
—, Bad, Stadt	081933
Schmiedefeld	110426
—	120227
— am Rennsteig	110326
Schmiedehausen	090237
Schmieden	100660
Schmielsdorf	061456
Schmieritz	100551
Schmilka	121363
Schmilkendorf	081934
Schmölau	071359
Schmölen//Groß	020532
Schmölln	030848
—	120228
—, Stadt	131030
Schmogrow	060371
Schmolde	041353
Schmon	081424
Schmorda	100552
Schmorkau	120874
—	130955
Schmorsdorf	121364
Schnaditz	130534
Schnarrtanne	140320
Schneckengrün	141446
Schneeberg	050270
—, Stadt	143400
Schneidenbach	141525
Schneidlingen	071617
Schnellbach	110628
Schnellin	081935
Schnellmannshausen	090361
Schnellroda	081425
Schneppendorf	142132
Schnett	110268
Schochwitz	080747
Schöbendorf	041752
Schöllnitz	060266
Schömberg	100254
Schöna	061058
—	100255
—	121365
—	130535
—	130956
Schönau	090648
—	120875
—	142133
—//Alt	031403
— a. d. Eigen	120640
— a. d. Hörsel	090362
— v. d. W.	090544
Schönbach	120876
—	121046
—	130757
—	141526
Schönbeck	031039
Schönberg	040856
Schönberg	041157
—	071526
—	121047
—	130461
—	140820
—	141344
—	141447
Schönberg-//Hohen	010627
Schönberg, Stadt	010657
Schönborn	060553
—	100553
—	120750
—-Dreiwerden	141045
— b. Radeberg	120444
Schönbrunn	100437
—	101030
—	110269
—	141345
—	141527
—	142018
— (Lausitz)	120229
Schönburg	081242
Schöndorf	100847
Schönebeck	041354
— (Schorfheide)// Groß	050310
— (Elbe), Stadt	071424
Schöneberg	050157
Schöneck (Vogtl.), Stadt	141813
Schönefeld	040551
—	040745
—	040938
—	041254
Schöneiche	041753
— b. Berlin	050741
Schöneicho	061552
Schönerlinde	050326
Schönermark	030849
—	040346
—	040857
—	050158
Schönerstadt	140633
Schönerstädt	130462
Schönewalde b. Brenitz	060554
—, Stadt	061457
Schöneweide	040939
Schönewerda	080133
Schönfeld	020244
—	020885
—	030335
—	030850
—	050159
—	050327
—	060267
—	070713
—	080134
—	120353
—	120751
—	140125
— b. Dresden	120445
—//Groß	030624
Schönfelde	050742
Schönfels (Alt- und Neu-)	142134
Schönfließ	041437
—	050856
Schöngleina	100939
Schönhagen	040940
—	090649
— b. Gumtow	040858
— b. Pritzwalk	041355
Schönhausen	031040
—	070714
Schönheide	061225
Schönheide	140216
Schönhöhe	060722
Schönhof	010658
Schönholz	050432
Schönlind	141448
Schönnewitz	130957
Schönow	050160
—	051328
Schönstedt	090735
Schönwalde	030741
—	041037
—	050329
—	060949
— (Altmark)	071827
—//Groß	010513
Schönwerder	030851
Schöps	100368
—	120641
Schöpsdorf	060843
Schöten	090238
Scholas	141528
Schollene	070715
Schoppendorf	091375
Schopsdorf	070217
Schorba	100369
Schorbus	060372
Schoritz//Groß	011220
Schorstedt	071745
Schortewitz	080949
Schossin	020955
Schraden	060145
Schrampe	071527
Schraplau, Stadt	081426
Schrebitz	130463
Schreiersgrün	140321
Schrenz	080440
Schrepkow	040859
Schuenhagen	010934
Schünow	041754
Schüptitz	100256
Schützberg	061553
Schuhlen-Wiese (Kreis Lübben)	060950
Schulenberg	010358
Schullwitz	120446
Schulzendorf	040347
—	050548
— b. Eichwalde	040746
—//Groß	041719
—//Klein	040918
Schwaan, Stadt	020128
Schwaara	100257
Schwaben	140821
Schwaberow	020493
Schwabhausen	090545
Schwabsdorf	091376
Schwallungen	110629
Schwanbeck	030547
Schwand	141449
Schwanebeck	040163
—	041038
—	050330
—, Stadt	070538
Schwaneberg	030852
—	071926
Schwanefeld	070652
Schwanheide	020494
Schwanow	041158
Schwansee	090453
—//Groß	071815
Schwante	041438
Schwarfs//Hohen	010826
Schwartow	020495
Schwarz	030656
—	071425
Schwarza	091377

Gemeinde	Gemeinde-Nr.
Schwarza	110832
Schwarzbach	061143
—	100258
—	110270
—	110554
—	140126
—	141652
Schwarzburg	100661
Schwarzenberg (Erzgeb.), Stadt	141712
Schwarzenburg	061059
Schwarzensee	031041
Schwarzhausen	090546
Schwarzheide	061144
Schwarzholz	071244
Schwarzkollm	060844
Schwarzlosen//Groß	071815
Schwarzmühle// Meuselbach-	110420
Schwarzwasser	040860
Schwaß//Groß	010821
Schwastorf	031450
Schwebendorf	061060
Schwechow	120496
Schwechten//Groß	071719
—//Klein	071227
Schwedt a. d. Oder, Stadt	050161
Schweez	020343
Schweickershausen	110271
Schweikershain	141653
Schweinbach	100752
Schweinerden	120877
Schweinfurth	121447
Schweinitz	070218
—	100554
— (Elster), Stadt	061554
Schweinrich	041625
Schwemsal	080622
Schwenda	081648
Schwenow	050271
Schwepnitz	120878
Schwerborn	090454
Schwerin	040747
—	050272
—//Alt	031404
—, Stadt	023100
Schwerinsburg	030240
Schwerstedt	091141
—	091378
Schwerz	080748
Schwerzko	050632
Schweta	130958
Schwichtenberg	030548
Schwickershausen	110555
Schwiesau	070323
Schwiesow//Groß	020311
Schwiessel	031233
Schwinkendorf	030421
Schwittersdorf	080527
Schwobfeld	090650
Schwosdorf	120879
Sdier	120180
Sebnitz, Stadt	121534
Sechzehneichen	040861
Seddin	020886
—	041255
Sedlitz	061145
See	121234
Seeba	110556
Seebach	090363
—	090946
Seebad Ahlbeck	011139
— Bansin	011140
— Heringsdorf	011141
Seebeck	041159
Seebenau	071360
Seebergen	090547
Seeburg	041256
—	080528
Seedorf	011246
—	020567
Seefeld	050331
Seega	080135
Seegeritz	130853
Seegrehna	081936
Seehausen	030853
—	040552
—	130854
— (Altmark), Stadt	071528
— (Kreis Artern)	080136
— (Kreis Wanzleben), Stadt	071927
Seehof	020956
Seelhausen	130338
Seeligstadt	120230
Seelingstädt	130758
—	141923
Seelitz	141654
Seelow, Stadt	050857
Seelübbe	030854
Seerhausen	121448
Seese	060268
Seethen	070324
Seetz	020887
Segeletz	040862
Seggerde	070653
Sehlen	011247
Sehlis	130855
Sehma	140127
Seidewinkel	060845
Seidewitz	081243
Seidingstadt	110272
Seifartsdorf	100138
Seifersbach	141046
Seifersdorf	120354
— b. Freiberg	140730
— b. Leisnig	130464
b. Radeberg	120447
— b. Roßwein	130465
—//Nieder	121225
Seifertshain	130856
Seiffen i. Erzgeb.	141233
Seifhennersdorf	121622
Seilershof	040348
Seiselitz	081244
Seisla	100555
Seitenbrück	100940
Seitenhain	121366
—	141655
Seitenroda	100370
Seitschen	120181
Selbelang	041039
Selben	130339
Selbitz	080623
Selchow	040748
—	050273
Seligenthal	110630
Selka	131031
Sellendorf	061061
Sellessen	061226
Sellin	011248
Selmsdorf	010659
Selow	020129
Selpin	031234
Seltendorf	110731
Sembten	060723
Semlin	041534
Semlow	010359
Semmerin	020568
Senftenberg (Niederlausitz), Stadt	061146
Senftenhütte	050433
Sennewitz	080749
Senst	081520
Senzig	040749
Senzke	041040
Serba	100139
Serbitz	130146
Sergen	060373
Sermuth	130759
Serno	081521
Sernow	040553
Serwest	050434
Settendorf//Sorge-	101136
Setzin	020497
Seubtendorf	100848
Severin	020726
Sewekow	041626
Seyda, Stadt	061555
Seyde	120355
Sichau	070325
Sichelreuth	110732
Sickerode	090664
Siebenlehn, Stadt	140731
Siebigerode	080529
Siebitz	120880
Siedenbollentin	030129
Siedenbrünzow	030336
Siedenlangenbeck	071361
Siedentramm	070936
Siegadel	060951
Siegelbach	090155
Sieglitz	081245
Siegritz	110273
Sielow	060374
Siemerode	090651
Siemersdorf	010935
Siemitz	020344
Siemz//Groß	010621
Sien//Klein	020116
Siersleben	080530
Siethen	041755
Sietow	030937
Sietzing	050858
Sietzsch	080750
Sieversdorf	040863
—	050743
—//Wald	050940
Sievershagen	010854
Siewisch	060375
Siggelkow	020727
Silbach	110838
Silberfeld	101031
Silberhausen	090843
Silberstraße	142135
Silbitz	100140
Sildemow	010855
Silkerode	090844
Silmersdorf	041356
Silstedt	072023
Silz	031451
Simmersdorf	060628
Simmershausen	110274
Simselwitz	130466
Singen	090156
Siptenfelde	081316
Sitten	130467
Sittendorf (Kyffhäuser)	081649
Sitzendorf	100662
Sitzenroda	131134
Skadow	060376
Skäßchen	120752
Skaska	120881
Skassa	120753
Skaup	120754
Skerbersdorf	061323
Sobrigau	120546
Söllenthin	020888
Söllichau	080624
Söllmnitz	100259
Sömmerda, Stadt	091142
Sönitz	121144
Sörnewitz	130959
Sohl	141346
Sohland am Rotstein	120642
— a. d. Spree	120182
Sohnstedt	090455
Sohra b. Freiberg	140732
Solikante	050859
Solkwitz	100556
Sollnitz	080625
Sollschwitz	060846
Sollstedt	090947
—	091053
Solpke	070326
Solsdorf	100663
Solz	110557
Solzow	030938
Sommerfeld	041439
Sommerfelde	050435
Sommersdorf	030337
—	030742
—	071122
—	110427
Somsdorf	120547
Sondershausen, Stadt	091240
Sondra	090364
Sonneberg, Stadt	110733
Sonneborn	090548
Sonnenberg	040349
Sonnenburg	050549
Sonnendorf	090239
Sonnewalde, Stadt	060555
Sophiendorf	040864
Sophienhof	031452
Sophienstädt	050332
Sophienthal	050860
Sora	121145
Sorgau	141234
Sorge	072024
—-Settendorf	101136
Sorno	061147
— (Deutsch Sorno)	060556
Sornßig	120183
Sornzig	130960
Sosa	140217
Sotterhausen	081650
Spaatz	041535
Späningen	070838
Spahl	110161
Spandowerhagen	011142
Spansberg	121449
Spantekow	030241
Sparnberg	100849
Spechthausen	050436
Spechtritz	120548
Spechtsbrunn	110428
Speck	031453
Speichrow	050274
Sperenberg	041756
Spergau	081139
Spernsdorf	141656
Sperrenwalde//Groß	030824
Spichra	090365
Spickendorf	080751
Spiegelberg	031042
Spiegelhagen	020889
Spielberg	081246
Spittel	120184

Gemeinde	Gemeinde-Nr.
Spittwitz	120185
Spitzkunnersdorf	121623
Splietsdorf	010720
Spören	080441
Spohla	060847
Spoldershagen	010360
Sponholz	030549
Spora	082028
Spornitz	020728
Spree	121235
Spreeau	050744
Spreenhagen	050745
Spreewitz	060848
Spremberg (Lausitz), Kreisstadt	061227
— Stadt//Neu-salza-	121035
Sprenz//Hohen	020316
Sprey	061324
Springstille	110631
Spröda	130340
Sprötau	091143
Sproitz	121236
Sprotta	130536
Sputendorf b. Groß Beeren	041257
St. = Sankt (Orte mit St. siehe unter dem Namen)	
Staakow	060724
—	060952
Staats	071746
Stackelitz	081522
Stadtilm, Stadt	090157
Stadtlengsfeld, Stadt	110162
Stadtroda, Stadt	100941
Stäbelow	010856
Staffelde	041440
—	071747
Stahmeln	130857
Stahnsdorf	041258
—//Alt	050202
Staitz	101032
Stalinstadt, Stadt	053200
Stanau	100557
Stangendorf	142136
Stangengrün	142137
Stangenhagen	040941
Stangerode	080833
Stannewisch	121237
Stapel	020498
—	071245
Stapelburg	072025
Stappenbeck	071362
Starbach	121146
Stargard, Stadt// Burg	030508
Staritz	131135
Starkenberg	130147
Starsiedel	081818
Staßfurt, Stadt	071618
Staucha	121450
Stauchitz	121451
Stauda	120755
Staupitz	060557
—	131136
Staven	030550
Stavenhagen Reuterstadt	030422
Stechau	061458
Stechow	041536
Steckby	072125
Steckelsdorf	041537
Stecklenberg	081317
Stedten	080531
— a. Ettersberg	091379
— (Ilmtal)	091380
Stedtfeld	090366
Stedtlingen	110558
Steesow	020569
Steffenshagen	010150
—	041357
Stegelitz	031152
—	070129
— (Altmark)	071828
Stehla	131137
Steigerthal	091054
Steigra	081427
Steimke	070937
Steina	130468
— (Kreis Kamenz	120882
Steinach, Stadt	110734
Steinbach	090652
—	110163
—	110275
—	120448
—	121238
—	130253
—	140128
— -Hallenberg, Stadt	110632
Steinbeck	010660
—	050550
Steinberg	020890
—	040251
—	110164
Steinborn-Bohra	120883
Steinbrücken	091055
Steinburg	081028
Steindörfel	120186
Steinfeld	010857
—	110276
— (Altmark)	071748
Steinfeld//Herren	020924
— //Raben	020947
Steinförde	040350
Steinfort//Testorfer	010664
Steinhagen	010936
—	020130
Steinhausen	011052
Steinheid	110429
Steinheidel	141713
Steinheuterode	090653
Steinhöfel	050162
—	050746
Steinigtwolmsdorf	120231
Stein im Chemnitz-tal	141657
Steinitz	060377
—	060849
—	071363
Steinmocker	030242
Steinölsa	121239
Steinpleis	141924
Steinrode	090845
Steinsdorf	050633
—	061556
—	100260
—	100753
—	141450
Steinthaleben	080137
Steintoch	050861
Stelzen	100850
—	110277
Stelzendorf	101033
Stempeda	091056
Stendal, Stadt	071749
Stendell	050163
Stenn	142138
Stepenitz	041358
Stepfershausen	110559
Sternberg, Stadt	021028
Sternebeck	050551
Sternhagen	030855
Steuden	080752
Steudnitz	100371
Steudten	141658
Steutz	072126
Stiebitz	120187
Stiebritz	100372
Stiebsdorf	061062
Stiege, Flecken	072026
Stiepelse	020499
Stieten//Groß	011019
Stobra	090240
Stockhausen	090367
—	130469
Stockheim	130254
Stöben	100388
Stöbritz	061063
Stöckey	090846
Stöckheim	070938
Stödten	091144
Stöffin	041160
Stöhna	130255
Stölln	041538
Stöllnitz	020245
Stölpchen	120756
Stöntzsch	130256
Störmthal	130858
Stößen, Stadt	081715
Stötterlingen	070539
Stofferstorf	011053
Stolberg (Harz), Stadt	081651
Stollberg, Stadt	140922
Stolpe	011143
—	020729
—	030243
— a. d. Oder	050164
—, Dorf	041441
—, Süd	041442
Stolpen, Stadt	121535
Stoltenhagen	010728
Stolzenhagen	050165
—	050333
Stolzenhain	060146
—	061459
Storbeck	041161
—	071246
Storcha	120188
Storkau	071750
—	080950
—	081819
Storkow	030743
—	031153
—, Stadt	050275
Stoßdorf	061064
Stotternheim	090456
Stove	020246
—//Groß	010822
Straach	081937
Stradow	060269
—	061228
Straguth	072127
Strahwalde	121048
Stralendorf	020957
Stralsund, Stadt	013200
Strasburg, Stadt	031043
Strasen	030657
Straßberg	081318
—	141451
Straßgräbchen	120884
Strauch	120757
Straupitz	060953
Strausberg, Stadt	050938
Straußberg	091241
Straußdorf	061229
Straußfurt	091145
Streckewalde	142019
Streesow	020891
Streetz	081523
Streganz	040750
Stregda	090368
Strehla, Stadt	121452
Strehlen	020892
Streichwitz	050634
Streitholz	090654
Streitwald	130633
Strelln	130537
Stremmen	050276
Strenz	020345
Strenznaundorf	080333
Stresow	070130
Stressenhausen	110278
Stretense	030244
Streufdorf	110279
Streumen	121453
Striegnitz	121147
Striesdorf	020346
Striesow	060378
Strießen	120758
Strocken	130470
Strodehne	041539
Ströbeck	070540
Strömkendorf// Groß	011020
Strohkirchen	010661
—	025401
Strubensee	041162
Struppen	121367
Struth	090948
— -Helmershof	110633
Struveshof	041757
Stubbendorf	010858
—	030423
Stück//Kirch	020927
Stücken	041259
Stüdenitz	040865
Stülow	010151
Stülpe	040942
Stuer	030939
—//Neu	030929
Stürza	121536
Stützengrün	140218
Stützerbach	110328
Stützkow	050166
Stumsdorf	080442
Suckow	020730
Suderode, Bad	081319
Sückau	025402
Sührkow//Alt	031202
Sükow	020893
Sülldorf	071928
Sülstorf	020958
Sülte	020959
Sülten	021029
Sülzdorf	110560
Sülze, Bad, Stadt	010306
Sülzenbrücken	090158
Sülzfeld	110561
Sülzhayn	091057
Sünna	110165
Süplingen	070654
Süptitz	131138
Süßenborn	091381
Suhl, Stadt	110833
Sukow	020960
— Marienhof	031235
Sulza	100373
Sulza, Bad, Stadt	090241
Sumte	025403

Gemeinde	Gemeinde-Nr.
Sundhausen	090549
—	090736
—	091058
Sundische Wiese	010361
Sundremda	100664
Suschow	060270
Swantow	011249
Sydow	070716
Syhra	130634
Sylda	080834
Syrau	141452

T

Gemeinde	Gemeinde-Nr.
Tabarz (Thür. Wald)	090550
Tachbach	110280
Tacken	020894
Tätzschwitz	060850
Tagewerben	081820
Taltitz	141347
Tambach-Dietharz (Thür. Wald), Stadt	090551
Tangeln	070939
Tangendorf	020895
Tangerhütte, Stadt	071829
Tangermünde, Stadt	071751
Tangersdorf	031154
Tanna, Stadt	100851
Tanndorf	130760
Tanne	072027
Tanneberg	060558
—	121148
—	141047
Tannenberg	140129
Tannenbergsthal (Vogtl.)	141814
Tannroda, Stadt	091382
Tantow	050167
Tarmow	041163
Tarnewitz	010662
Tarnow	020131
Tarthun	071619
Tastungen	090847
Taubach	091383
Taubendorf	060725
Taubenheim	121149
— a. d. Spree	120189
Taucha	081716
—, Stadt	130859
Tauche	050277
Tauchritz	120643
Tauer	060726
—//Zimpel-	121245
Taugwitz	081248
Taupadel	100141
—	131032
Taura	131139
—	140532
Tausa	100852
Tauscha	120759
—	141659
Tautenburg	100374
Tautendorf	100942
Tautenhain	100142
—	130635
Tautewalde	120190
Techentin	020570
—	020630
Technitz	130471
Teetz	040866
Tegau	100853
Tegkwitz	130148
Teicha	061325
—	080753
Teichel, Stadt	100665
Teichröda	100666
Teichweiden	100667
Teichwitz	100261
Teichwolframsdorf	101137
Teistungen	090848
Teldau	025404
Tellerhäuser	141714
Tellin//Alt	030301
Telschow	041359
Teltow, Stadt	041260
Telz	041758
Temmen	031155
Tempel	010362
Tempelberg	050747
Tempelfelde	050334
Templin, Stadt	031156
Tennstedt, Bad, Stadt	090737
Terpe	061230
Terpitz	130961
Terpt	061065
Teschendorf	010859
—	030551
—	041443
Teschow	010152
Tessenow	020731
Tessin b. Boizenburg (Elbe)	025405
— b. Wittenburg	025406
—//Groß	020312
—, Stadt	010860
Testorf	010663
—	025407
Testorfer Steinfort	010664
Teterin//Alt	030201
Teterow, Stadt	031236
Tetta	120644
Tettau	061148
—	140822
Tetzleben//Groß	030111
Teuchern, Stadt	081717
Teupitz, Stadt	040751
Teurow	040752
Teusin	030338
Teutendorf	010861
Teutleben	090552
—	091146
Teutschenthal	080754
Tews Woos	020571
Thälendorf	100668
Thal (Thüringen)	090369
Thalberg	060147
Thalborn	091384
Thalbürgel	100143
Thaldorf	080835
Thale (Harz), Stadt	081320
Thalebra	091242
Thalheim	080443
—	130962
—	141660
—, Stadt	140923
Thallwitz	131236
Thalwenden	090655
Thalwinkel	081029
Thammenhain	131237
Thamsbrück, Stadt	090738
Thandorf	020247
Thangelstedt	091385
Tharandt, Stadt	120549
Theeschütz	130472
Theeßen	070131
Theisa	060148
Theisewitz	120550
Theißen	082029
Thelkow	010862
Themar, Stadt	110281
Thermalbad-Wiesenbad	140132
Thesenvitz	011250
Theuern	110735
Theuma	141453
Thielbeer	071529
Thiemendorf	100144
—	121240
Thiendorf	120760
Thierbach	100438
—	100854
—	130257
—	141661
Thierbaum	130761
Thierfeld	142139
Thierschneck	100145
Thießen	081524
—	081938
Thießow	011251
Thimmendorf	100439
Thörey	090159
Thomsdorf	031157
Thonhausen	131033
Thossen	141454
Thoßfell	141455
Thräna	130258
Thränitz	100262
Threna	130762
Thronitz	130860
Thüringenhausen	091243
Thüritz	070839
Thürkow	031237
Thürmsdorf	121368
Thürungen	081652
Thulendorf	010863
Thum, Stadt	142020
Thumitz,//Demitz	120205
Thurland	080444
Thurm	142140
Thurow	021030
—	030658
—//Groß	020218
Thymen//Alt	040303
Thyrow	041759
Tiefenbrunn	141348
Tiefengruben	091386
Tiefenort	110166
Tiefensee	050552
—	130538
Tiefthal	090457
Tietzow	041041
Tilleda (Kyffhäuser)	081653
Timkenberg//Groß	020441
Timmenrode	081321
Tirpersdorf	141349
Tirschendorf	141350
Tischendorf	101034
Tissa	100943
Titschendorf	100440
Toba	091244
Tobertitz	141456
Toddin	025408
Tömmelsdorf	100558
Töpchin	040753
Töpeln	130473
Töplitz//Alt	041201
— //Neu	041238
Töppeln	100263
Torpin	030339
Törpla	100146
Töttelstädt	090458
Töttleben	090459
Toitin//Groß	030311
Tollwitz	081140
Tonndorf	091387
Topfseifersdorf	141662
Topfstedt//Nieder	091231
—//Ober	091234
Toppel	070717
Torgau, Stadt	131140
Torgelow	031454
—, Holländerei	031319
—, Stadt	031320
Tornau	071752
—	080626
— v. d. Heide	080445
Tornitz	060271
—	071426
Tornow	040351
—	040754
—	050437
—	060272
Tottleben	070739
Trabitz	071427
Trachenau	130259
Trado	120885
Träbes	110562
Tränke	061326
Trages	130260
Tragnitz	130474
Tramm	020961
Tramnitz	040867
Trampe	030744
—	050438
Tranitz	060379
Trannroda	100559
Trantow	030340
Traßdorf	090160
Trassenheide	011144
Trautenstein	072028
Trebatsch	050278
Trebbichau a. d. Fuhne	080951
Trebbin, Stadt	040943
Trebbow//Klein	020930
—//Klein	030628
Trebbus	060559
Treben	130149
Trebendorf	060629
—	061327
Trebenow	031044
Trebitz	040164
—	050279
Trebitz (Elbe)	081939
Trebnitz	050862
—	100264
— b. Th.	081718
— (Bernburg)	080334
Trebra	091059
—	091245
Trebs	025409
Trebsen, Stadt	130763
Trebula	131034
Trebus	050748
—	121241
Trechow//Kurzen	020117
Trechwitz	040252
Treffurt, Stadt	090370
Tremmen	041042
Tremnitz	101138

Gemeinde	Gemeinde-Nr.
Tremsdorf	041261
Trent	011252
Treplin	050863
Treppeln	050635
Treppendorf	060954
—	100669
Treptitz	130963
Treptow//Berlin	151500
Treseburg	072029
Tressentin	010363
Tressow	031455
Treuen, Stadt	140322
Treuenbrietzen, Stadt	040554
Treugeböhla	120761
Tribsees, Stadt	010937
Trieb	141457
— (Vogtl.)	140323
Triebel (Vogtl.)	141351
Triebes, Stadt	101035
Triepkendorf	030659
Trieplatz	040868
Triestewitz	131141
Triglitz	041360
Trinum	080952
Trinwillershagen	010364
Tripkau	025410
Trippigleben	070940
Triptis, Stadt	100560
Triwalk	011054
Trockenborn	100944
Trockenhausen	100945
Tröbigau	120232
Tröbitz	060560
Tröbnitz	100946
Tröbsdorf	081030
—	091388
Tröchtelborn	090553
Tröglitz	082030
Troistedt	091389
Trollenhagen	030552
Tromlitz	091390
Tromsdorf	081249
Tronitz	130475
Trossin	131142
Truckenthal	110736
Trügleben	090554
Trünzig	141925
Trüstedt	070327
Trusetal	110634
Tryppehna	070219
Tschaschwitz	120886
Tschernitz	061231
Tschirma	101139
Tucheband//Alt	050805
— //Neu	050845
Tucheim	070419
Tuchen	050439
Tüchen	041361
Tümpling	100375
Tüngeda	090740
Tünschütz	100147
Türkendorf	061232
Tüttleben	090555
Tützpatz	030130
Tugam	061066
Tultewitz	081250
Tunzenhausen	091147
Turnow	060380
Tutow, Siedlung	030341
Tylsen	071364
Tzschelln	061328

U

Gemeinde	Gemeinde-Nr.
Uchtdorf	071830
Uchtspringe	071753
Uckro	061067
Uder	090656
Udersleben	080138
Udestedt	090460
Uebigau	120762
Übigau, Stadt	061460
Ückeritz	011145
Ueckermünde, Stadt	031321
Uelitz	020962
Uelleben	090556
Uenglingen	071754
Uenze	020896
Uetteroda	090371
Uetz	041262
Ütz	071831
Uftrungen	081654
Uhlsdorf	140823
Uhlstädt	100670
Uhrsleben	070655
Uhsmannsdorf	121242
Uhyst	060851
Uhyst a. Taucher	120233
Uichteritz	081821
Ulberndorf	120356
Ulbersdorf	121537
Ulla	091391
Ullersdorf	050280
— b. Radeberg	120449
Ullersreuth	100855
Ulrichshof	031045
Ulzigerode	080836
Ummanz	011253
Ummendorf	071929
Ummerstadt, Stadt	110282
Umpferstedt	091392
Unbesandten	020572
Unkeroda//Wolfsburg-	090379
Unkersdorf	120450
Unseburg	071620
Unteralba	110167
Unterbodnitz	100947
Unterbreizbach	110168
Unterellen	090372
Untergeißendorf	101140
Unterheinsdorf	141529
Unterkaka	082031
Unterkatz	110563
Unterkoskau	100856
Unterlemnitz	100441
Unterlind	110737
Unterloquitz	100754
Untermaßfeld	110564
Unterpirk	141458
Unterpörlitz	110329
Unterpreilipp	100671
Unterreichenau	101036
Unterreußen	121454
Unterrißdorf	080532
Unterrohn	110169
Unterschönau	110635
Untersuhl	090373
Unterweid	110565
Unterweißbach	110430
Unterwellenborn	100755
Unterwirbach	100672
Unterwürschnitz	141352
Untschen	131035
Upahl	010665
Upost	030342
Urbach	090949
—	091060
Urnshausen	110170
Ursprung	140924
Usadel	030660
Usedom, Stadt	011147
Userin	030661
Utecht	020248
Utenbach	081251
—	090242
Utendorf	110566
Uthausen	080627
Uthleben	091061
Uthmöden	070656
Uttewalde	121538
Utzberg	091393
Utzedel	030343

V

Gemeinde	Gemeinde-Nr.
Vacha, Stadt	110171
Vachdorf	110567
Väter//Groß	031123
Vahldorf	070657
Vahrholz	070840
Vahrnow//Wüsten-	025804
Valfitz	071365
Valluhn	025411
Vanselow	030344
Varchentin	031456
Varchow//Groß	031416
Vatterode	080837
Veckenstedt	072030
Veelböken	020249
Vehlefanz	041444
— //Neu	041432
Vehlgast	070718
Vehlin	040869
Vehlitz	070220
Vehlow	040870
Veilsdorf	110283
Velgast	010938
Vellahn	025412
Velsdorf	070658
Velten, Stadt	041445
Veltheim	070541
Ventschow	021031
Venusberg	142021
Venzka	100857
Venzkow-Kölpin	020963
Verchen	030345
Vesser	110330
Veßra//Kloster	110245
Vetschau, Stadt	060273
Vettin	041362
Vichel	041164
Viecheln//Hohen	011024
Viehle	025413
Vielank	020573
Vielau	142141
Vielen//Groß	031417
— //Klein	030629
Vielist	031457
Vielitz	041165
Vienau	070841
Vier	025414
Viereck	030745
Viereichen	061329
Vieritz	070719
Viernau	110834
Vierraden, Stadt	050168
Vierzehnheiligen	100376
Viesecke	020897
Vieselbach	090461
Viesen	040253
Vietgest	020347
Vietlübbe	020250
—	020631
Vietmannsdorf	031158
Vietzen	070842
Vietznitz	041043
Viezen	020132
Vilz	010864
Vinzelberg	071755
Vippachedelhausen	091394
Vipperow	030940
Vissum	071366
Vitense-Parber	010666
Vitzenburg	081428
Vitzeroda	090374
Vockerode	080628
Vockfey	025415
Voddow	011148
Völkershausen	110172
—	110284
Völkshagen	010365
Völpke	071123
Völschow	030346
Vogelgesang	141926
Vogelsang	031322
—	040352
Vogelsberg	091148
Vogelsdorf	050939
—	070542
Vogtsbrügge	040871
Vogtshagen	010865
Voigtlaide	140824
Voigtsdorf	031046
—	140426
Voigtsgrün	141459
Voigtshagen//Klein	010632
Voigtshain	131238
Voigtstedt	080139
Volgfelde	071756
Volkenshagen	010866
Volkerode	090657
Volkers	110636
Volkersdorf	120451
Volkmannsdorf	100756
—	100858
Volkstedt	080533
Vollenborn	090849
Vollenschier	071757
Vollersroda	091395
Vollmershain	131036
Vollrathsruhe	031458
Volteroda	090375
Volzrade	025416
Vorbeck	020133
Vorbein	030347
Vorberg	060274
Vorwerk	030348

Gemeinde	Gemeinde Nr.
W	
Wachau	130861
— b. Radeberg	120452
Wachenbrunn	110568
Wachow	041044
Wachstedt	090850
Wachtnitz	121150
Wackerow	010539
Wackersleben	071124
Wackstow	030941
Waddekath	071367
Wadelsdorf	061233
Wadewitz b. Mügeln	130964
Waffenrod	110285
Wagd//Bechstedt-	090406
Wagelwitz	130764
Wagenitz	041045
Wagun	030424
Wahlendow	030245
Wahles	110637
Wahlhausen	090658
Wahlitz	070132
Wahlsdorf	040944
Wahlstorf	020632
Wahnitz	121151
Wahns	110569
Wahrenberg	071530
Wahrenbrück, Stadt	060149
Wainsdorf	060150
Waitzdorf	121539
Walbeck	070659
—	080838
Walchow	041166
Walda	120763
Waldau	082032
—	110286
Walddorf	121049
Walddrehna	061068
Waldeck	100948
Waldenburg, Stadt	140825
Waldfisch	110173
Waldheim, Stadt	130476
Waldkirchen	141530
— (Erzgeb.)	142022
Waldow b. Golßen	060955
— b. Lübben	060956
Waldsachsen	140826
Wald Sieversdorf	050940
Waldstedt	090741
Walkendorf	031238
Walkes	110174
Wall	041167
Wallbach	110570
—	130477
Walldorf	110571
Wallendorf (Luppe)	081141
Wallengrün	101037
Wallhausen (Helme)	081655
Wallichen	090462
Wallitz	041168
Wallmow	030856
Wallrabs	110287
Wallroda	120453
Wallrode	090851
Wallstawe	071368
Wallwitz	070221
— (Saalkreis)	080755
Walmstorf//Groß	010622
Walow	030942
Walpernhain	100148
Walschleben	09 463
Walsleben	041169
—	071247
Walsmühlen	020964
Walternienburg	072128
Waltersdorf	040555

Gemeinde	Gemeinde-Nr.
Waltersdorf	040755
—	061069
—	091149
—	100949
—	121624
—	130150
— (Sächs. Schweiz)	121369
— b. Bärenstein	121370
— b. Berga a. d. E.	101141
Waltershausen, Stadt	090557
Waltersleben	090464
Walthersdorf	140130
Wamckow	021032
Wandersleben	090558
Wandlitz	050335
Wangelin//Hohen	131419
— //Klein	020618
Wangen	081031
Wangenheim	090559
Wannefeld	070328
Wansdorf	041046
Wansleben (See)	080534
Wanzer	071531
Wanzleben//Klein	071920
—, Stadt	071930
Warbende	030662
Warchau	040254
Wardow	020348
Waren, Stadt	031459
— //Wendisch	020634
Warin//Klein	011029
—, Stadt	021033
Warlin	030553
Warlitz	025417
Warlow	020574
Warnau	070720
Warnitz	030857
Warnkenhagen	011055
—	031239
Warnow	010668
—	020134
— //Groß	020831
— //Klein	020844
Warnsdorf	041363
Warnstedt	081322
Warrenzin	030349
Warsow	020965
—	041047
Wartenberg	070843
Wartenburg	081940
Wartha	060852
—	090376
Warthe	011149
—	031159
Wartin	050169
Warza	090560
Waschleithe	141715
Waschow	025418
Wasdow	031240
Wasmerslage	071248
Wassensdorf	070941
Wasserburg(Spreewald)//Groß	060921
Wasserleben	070543
Wassersuppe	041540
Wasserthaleben	091246
Waßmannsdorf	040756
Wasungen, Stadt	110572
Wattmannshagen	020349
Watzkendorf	030663
Webau	081719
Weberstedt	090742
Wechmar	090561
Wechselburg	141663

Gemeinde	Gemeinde-Nr.
Weckersdorf	101038
Weddendorf	070942
Weddersleben	081323
Wedderstedt	080222
Wedelwitz	130539
Wedendorf	020251
Wedlitz	080335
Wedringen	070660
Weesenstein	121371
Weesow	050336
Wefensleben	071931
Weferlingen	070661
Wegeleben, Stadt	070544
Wegendorf	050941
Wegenstedt	070662
Wegezin	030246
Weggun	030858
Wehlen, Dorf	121372
Wehlen, Stadt	121373
Wehnde	090852
Wehnsdorf	061070
Wehrhain	061461
Wehrland	011150
Wehrsdorf	120191
Weichau	090243
Weichensdorf	050281
Weickelsdorf	082033
Weickersdorf	120234
Weida, Stadt	100265
Weiden	091396
Weidenbach	090659
Weidenhain	131143
Weidensdorf	140827
Weideroda	130261
Weiditz	141664
Weifa	120235
Weigersdorf	121243
Weigmannsdorf	140427
Weigsdorf-Köblitz	121050
Weilar	110175
Weimar, Stadt	093100
Weinböhla	121152
Weingarten	090562
Weira	100561
Weisbach	100442
Weischlitz	141460
Weischütz	081032
Weischwitz	100757
Weisen	020898
Weißack	060630
Weissack	061071
Weissagk b. Calau	060275
Weißandt-Gölzau	080953
Weißbach	100950
—	131037
—	142023
—	142142
— b. Königsbrück	120887
— b. Pulsnitz	120888
Weißen	040556
—	100673
Weißenberg, Stadt	120192
Weißenborn	082034
—	100149
— i. Erzgeb.	140733
Weißenborn-Lüderode	090853
Weißendorf	101039
Weißenfels, Stadt	081822
Weißensand	141531
Weißenschirmbach	081429
Weißensee, Stadt	091150
Weißensee//Berlin	151800
Weißenspring-Schlaubehammer	050636
Weißewarthe	071832

Gemeinde	Gemeinde-Nr.
Weißig	100266
—	120889
—	121374
— am Raschütz	120764
— b. Dresden	120454
— b. Freital	120551
— b. Großenhain	121455
Weißkeißel	061330
Weißkollm	060853
Weißwasser, Stadt	061331
Weistropp	121153
Weitendorf	020350
Weitenhagen	010540
—	010941
Weitersroda	110288
Weitesthal	110289
Weitgendorf	041364
Weitin	030554
Weitisberga	100443
Weitzgrund	040165
Weixdorf	120455
Welbsleben	080839
Welfesholz	080840
Wellaune	130540
Welle	071758
Welle//Groß	040830
Wellen	071025
Wellerswalde	130965
Wellmitz	050637
Wellsdorf	101142
Welsickendorf	040557
Welsleben	071428
Welsow	050170
Weltzin	030131
Welzin	010669
—	011151
— //Groß	020219
Welzow (Nd.-Lausitz)	061234
Wenddorf	071833
Wendehausen	090950
Wendelstorf	010154
—	020966
Wendemark	050171
—	071532
Wendisch Baggendorf	010721
Wendischbaselitz	120890
Wendischbora	121154
Wendischbrome	070943
Wendisch Priborn	020633
Wendisch Rietz	050249
Wendisch Waren	020634
Wendishain	130478
Wendorf	010867
—	010939
—	031460
— b. Brüel	021034
— b. Plaaz	020351
Wengelsdorf	081823
Wenigenauma	101040
Wenigenlupnitz	090377
Wenigensömmern	091151
Wenigentaft	110176
Wennungen	081033
Wensickendorf	041446
Wentdorf	020899
—	061072
Wenze	070944
Wenzlow	040255
Werbelin	130341
Werbellin	050440
Werbelow	031047
Werben	060381
—	080446
— (Elbe), Stadt	071533

Gemeinde	Gemeinde-Nr.	Gemeinde	Gemeinde-Nr.	Gemeinde	Gemeinde-Nr.	Gemeinde	Gemeinde-Nr.
Werbig	040166	Wickerode	081657	Wildschütz	130542	Wittmannsdorf	061076
—	040558	Wickersdorf	100758	Wilhelmsaue	050865	Wittmannsgereuth	100759
Werbig	050864	—	140829	Wilhelmsburg	031324	Wittstock, Stadt	041628
— //Nieder	040153	Wickershain	130637	Wilhelmsdorf	100563	Witzelroda	110180
Werchau	061462	Wickerstedt	090245	Wilhelmshorst	041265	Witzendorf	100760
Werchow	060276	Wiebelsdorf	101041	Wilkau-Haßlau,		Witzin	021035
Werda	140324	Wiebendorf	025419	Stadt	142146	Witzke	011541
Werdau, Stadt	141927	Wieblitz	071369	Willersdorf	100860	Witzleben	090163
Werder	020635	Wieck a. Darß	010367	Willershagen	010868	Witzschdorf	142024
—	030132	Wiedemar	130342	Willerstedt	090246	Wochowsee	050284
—	040559	Wiederau	061463	Willmanns	110179	Woddow	030747
—	041170	—	130262	Willmersdorf	050338	Wöbbelin	020576
—	050282	—	141665	—	060382	Wölferbütt	110181
—	050942	Wiederitzsch	130862	—	061075	Wölfershausen	110574
— (Havel), Stadt	041263	Wiedermuth	091248	—	110332	Wölfis	090566
Werenzhain	060561	Wiedersbach	110291	Wilmersdorf	041365	Wölkau	130344
Wergzahna	040560	Wiedersberg	141353	—	050172	Wölkisch	121156
Werle	020135	Wiederstedt	080841	—	050283	Wöllnau	130543
—	020575	Wiednitz	060854	—	050750	Wölmsdorf	040562
Wermsdorf	130966	Wiegendorf	091397	— //Märkisch	041736	Wölpern	130544
Wernburg	100562	Wiegersdorf//Ilfeld-	091028	Wilmshagen	010722	Wölsickendorf	050553
Wernesgrün	140325	Wiegleben	090743	Wilschdorf	121540	Wölzow	025421
Werneuchen, Stadt	050337	Wieglitz	070663	Wilsdorf	100378	Wörblitz	131145
Wernigerode, Stadt	072031	Wiehe, Stadt	080141	Wilsdruff Stadt	120552	Wörbzig	080955
Wernikow	041627	Wiek	011254	Wilsen	010869	Wörlitz, Stadt	080629
Werningshausen	091152	Wiendorf	020136	Wilsickow	031048	Wörmlitz	070133
Werningsleben	090161	—	080336	Wilsleben	080224	Wörpen	081525
Wernitz	041048	Wienrode	072032	Wilsnack, Bad,		Woez	025422
—	070329	Wiepersdorf	040561	Stadt	025801	Woffleben	091066
Wernitzgrün	141815	—	061464	Wilthen	120193	Wogau	100380
Wernrode	091062	Wiepke	070330	Wimmelburg	080535	Woggersin	030556
Wernsdorf	050749	Wiepkenhagen	010368	Windberge	071834	Wohla	121051
—	100267	Wierigsdorf	061073	Windeberg	090951	Wohlau	131146
—	100859	Wiershorst	071370	Windehausen	091064	Wohlbach	141354
—	101143	Wiesa	120891	Windischholz-		Wohlenberg	071249
—	140828	—	121244	hausen	090465	Wohlhausen	141816
—	141235	—	140131	Windischleuba	130152	Wohlmirstedt	081035
Wernshausen	110638	Wieschendorf	010670	Wingendorf	140634	Wohlmuthhausen	110575
Wernstedt	070844	Wiese (Kreis		Wingerode	090854	Wohlsborn	091398
Werschen	081720	Lübben)//		Winkel	060152	Wohlsdorf	080337
Wersdorf	090244	Schuhlen-	060950	—	081658	Wokern//Groß	031216
Werther	091063	Wiese//Sundische	010361	Winkeln	141666	Wokuhl	030666
Werzin//Groß	020832	Wiesen	142143	Winkelstedt	070845	Woldegk, Stadt	031050
Wesenberg, Stadt	030664	Wiesenau	050638	Winkwitz	121155	Woldzegarten	030944
Wesendahl	050943	Wiesenbad//		Winningen	080225	Wolfen	080447
Wesendorf	040353	Thermalbad	140132	Winterfeld	070846	Wolferode	080536
Weseram	040256	Wiesenburg	040167	Wintersdorf	130153	Wolferschwenda	091249
Wespen	071429	—	142144	Winterstein	090564	Wolfersdorf	101146
Wesselstorf	031241	Wiesenena	130343	Wintzingerode	090855	Wolfersgrün	142147
Wessin	020967	Wiesenfeld	090661	Wipfra	090162	Wolferstedt	081659
Weßnig	131144	—	110177	Wipperdorf	091065	Wolfmannsgehau	090378
Weßnitz	120765	Wiesenhagen	040945	Wipperoda	090565	Wolfmannshausen	110576
Westdorf	080223	Wiesenthal	110178	Wippra	080843	Wolfsberg	081660
Westenbrügge	010155	Wieserode	080842	Wischroda	081254	Wolfsburg-	
Westenfeld	110573	Wieskau	080954	Wismar	031049	Unkeroda	090379
Westerburg	070545	Wietstock	031323	—, Stadt	013300	Wolfsgefärth	100268
Westeregeln	071621	—	041760	Wistedt	071371	Wolfshagen	025803
Westerengel	091247	Wilbich	090662	Wittbrietzen	041266	—	031051
Westerhausen	081324	Wilchwitz	130151	Wittchendorf	101145	Wolfshain	061235
Westewitz	130479	Wildau	040757	Wittenbeck	010156	—	101042
Westgreußen	091153	—	061074	Wittenberg, Stadt	081941	Wolfsruh	040354
Westhausen	090563	Wildbach	140219	Wittenberge, Stadt	025802	Wolgast, Stadt	011152
—	090660	Wildberg	030133	Wittenborn	030555	Wolkau	121157
—	110290	—	041171	Wittenburg, Stadt	025420	Wolkenberg	061236
Wethau	081252	Wildenau	061465	Wittenförden	020968	Wolkenburg	140830
Wettaburg	081253	—	140326	Wittenhagen	010723	Wolkenstein, Stadt	142025
Wettelrode	081656	Wildenbörten	131038	—	030665	Wolkow	030134
Wetterwitz	130480	Wildenbruch	041264	Wittenmoor	071759	Wolkramshausen	091067
Wetterzeube	082035	Wildenfels, Stadt	142145	Witterda	090466	Wollenberg	050554
Wettin, Stadt	080756	Wildenhain	120766	Wittersroda	100379	Wollenhagen	070331
Wetzdorf	100150	—	130541	Wittgendorf	082036	Wollenrade	071250
Wetzendorf	081034	Wildenspring	110331	—	100674	Wolletz	050173
Wetzenow	030746	Wildenthal	140220	—	121625	Wollin	030859
Wichmannsdorf	031160	Wildetaube	101144	Wittgensdorf	140533	—	040257
Wichmar	100377	Wildgrube	060151	Wittichenau, Stadt	060855	— b. Penkum	030748
Wichtshausen	110835	Wildkuhl	030943	Wittmannsdorf	060957	Wollschow	030749

Gemeinde	Gemeinde-Nr.
Wolmirsleben	071622
Wolmirstedt, Stadt	071026
Wolperndorf	130154
Wolsier	041542
Wolteritz	130345
Woltersdorf	040946
—	050174
—	050751
—	070134
—//Groß	040322
— —	041320
—//Klein	041328
Wolterslage	071251
Wolzig	040758
Woos//Tews	020571
Woosmer	020577
Woosten	020636
Wootz	020578
Worbis, Stadt	090856
Worin	050866
Wormlage	060277
Wormsdorf	071932
Wormstedt	090247
Woschkow	060278
Woserow	030247
Wotenick	030350
Wotenitz	010671
Wrangelsburg	010541
Wrechen	030667
Wredenhagen	030945
Wriezen, Stadt	050555
Wudicke	070721
Wülfershausen	090164
Wülfingerode	091068
Wülknitz	080956
—	121456
Wüllersleben	090165
Wüllmersen	071372
Wümbach	110333
Wünsch	081142
Wünschendorf	121375
—	141236
—/Elster	100269
Wünschensuhl	090380
Wünsdorf	041761
Würchhausen	100381
Würchwitz	082037
Würdenhain	060153
Würflau	080957
Würschnitz	120767
Wüste Kunersdorf	050867
Wüstenbrand	141119
Wüstenfelde	030351
—//Groß	031217
Wüstenhain	060279
Wüsten-Vahrnow	025804
Wüstermarke	061077
Wüstheuterode	090663
Wüstmark	020969
Wuhnitz	121158
Wuitz	082038
Wulfen	080958
Wulfersdorf	041629
—	050285
Wulferstedt	071125
Wulfshagen//Kloster	010337
Wulkenzin	030557
Wulkow	040872
—	041172
—	070420
— b. Booßen	050868
— b. Trebnitz	050869
Wulm	142148
Wundersleben	091154
Wunscha	061332
Wurgwitz	120553
Wurzbach, Stadt	100444
Wurzen, Stadt	131239
Wuschewier	050870
Wussenthin	030248
Wußwerk	060958
Wust	040258
—	070722
Wusterhausen// Deutsch	040708
— (Dosse), Stadt	040873
Wusterhusen	011153
Wustermark	041049
Wusterwitz	040259
Wustrau	041173
Wustrow	020579
—	030668
—//Alt	050508
—//Neu	050545
—, Ostseebad	010369
Wutha (Thüringen)	090381
Wuthenow	041174
Wutike	040874
Wutzetz	041053

Z

Gemeinde	Gemeinde-Nr.
Zaacko	061078
Zaasch	130346
Zaatzke	041630
Zabelsdorf	040355
Zabeltitz	120768
Zabenstedt	080844
Zabitz	080959
Zachow	030669
—	041050
Zachun//Alt	020401
—//Neu	020475
Zadel	121159
Zadelsdorf	101043
Zäckericker Loose	050556
Zävertitz	130968
Zagelsdorf	061079
Zahna, Stadt	081942
Zahren	031461
Zahrensdorf	021036
Zangenberg	082039
Zapel, Dorf	020970
Zapkendorf	020352
Zappendorf	080757
Zarchlin	020637
Zarnekow	030425
Zarnewanz	010870
Zarrendorf	010724
Zarrenthin	030352
Zarrentin, Stadt	025423
Zaschendorf	021037
—	120456
Zaschwitz	130482
Zastrow//Klein	010524
Zauche	061080
—//Alt	060902
—//Neu	060941
Zauchwitz	041267
Zaue	060959
Zaulsdorf	141355
Zaunhaus//Rehefeld-	120342
Zaunröden	091250
Zaußwitz	130967
Zechau	130155
Zechin	050871
Zechlin, Dorf	041175
—, Flecken	041176
Zechlinerhütte	041177
Zechow	041178
Zeckerin	060562
Zedau	071252
Zeddenick	070222
Zedlitz	100270
—	130263
Zeesen	040759
Zeestow	041051
Zeetze	025424
Zeez	020137
Zehbitz	080960
Zehdenick, Stadt	040356
Zehlendorf	020353
—	041447
Zehma	131039
Zehmen	130866
Zehmitz	080961
Zehna	020354
Zehren	121160
Zeigerheim	100675
Zeilfeld	110292
Zeischa	060154
Zeisholz	120892
Zeißholz	060856
Zeißig	060857
Zeithain	121457
Zeitz, Stadt	082040
Zella	090952
—	110182
—-Mehlis, Stadt	110836
Zellendorf	040563
Zelliner Loose	050872
Zelz-Bahren	060631
Zembschen	081721
Zemitz	011154
Zemmin	030353
Zemnick	061557
Zempin	011155
Zempow	041631
Zens	071430
Zepelin	020138
Zepernick	050339
Zepkow	030946
Zeppernick	070223
Zerbst, Stadt	072129
Zerkwitz	060280
Zerna	120893
Zernikow	040357
Zernin	020139
Zernitz	040876
—	072130
Zernsdorf	040760
Zerpenschleuse	050340
Zerrenthin	030750
Zesch	041762
Zescha	120194
Zeschdorf//Alt	050807
Zeschnig	121541
Zethau	140428
Zethlingen	070847
Zetscha	130156
Zettemin	030426
Zetteritz	141667
Zettlarsgrün	141356
Zettlitz	141668
Zeuchfeld	081036
Zeuden	040564
Zeulenroda, Stadt	101044
Zeust	050286
Zeuthen	040761
Zeutsch	100676
Zichow	050175
Zichtau	070332
Zickeritz	080338
Zickhusen	020971
Zickra b. Berga	101147
Ziddorf	031242
Zieckau	061081
Ziegelei//Kablow-	040724
Ziegelheim	130157
Ziegelroda	081430
Ziegendorf	020732
Ziegenhagen	071253
Ziegenhain	121161
Ziegenrück, Stadt	100861
Ziegra	130483
Zieko	081526
Zielitz	071027
Zielow	030947
Ziemendorf	071534
Ziemkendorf	030860
Ziepel	070135
Zierow	011056
Zierzow	020580
Ziesar, Stadt	040260
Ziescht//Groß	041720
—//Klein	041731
Ziesendorf	010871
Zießau	071535
Ziethen	030249
—//Groß	040719
—//Groß	041414
—//Groß	050413
—//Klein	050417
Zillbach	110639
Zilly	070546
Ziltendorf	050639
Zimmern	090744
—	100382
— supra	090467
Zimmritz	100383
Zimpel-Tauer	121245
Zingst a. Darß	010370
Zinna	131147
Zinna, Flecken// Kloster	040525
Zinndorf	050944
Zinnitz	060281
Zinnowitz	011156
Zinnwald-Georgenfeld	120357
Zinsdorf	060155
Zinzow	030250
Zipsendorf	130158
Zirchow	011157
Zirkow	011255
Zirtow	030670
Zirzow	030558
Zislow	030948
Zittau//Neu	050733
—, Stadt	121626
Zitters	110183
Zittow	020972
Zitz	040261
Zitzschen	130863
Zixdorf	040168
Zobbenitz	070664
Zobersdorf	060156
Zobes	141461
Zoblitz	121052
Zodel	120645
Zöblitz, Stadt	141237
Zölkow	020733
Zöllmersdorf	061082
Zöllnitz	100384
Zörbig, Stadt	080448
Zörnigall	081943
Zöschen	081143
Zöthen	100385

Gemeinde	Gemeinde-Nr.	Gemeinde	Gemeinde-Nr.	Gemeinde	Gemeinde-Nr.	Gemeinde	Gemeinde-Nr.
Zöttnitz	100951	Zscherndorf	080449	Zühr	025425	Zwethau	131148
Zoghaus	101148	Zschernitz	130347	Zülichendorf	040947	Zwickau, Stadt	143500
Zollchow	070723	Zschieschen	120771	Züllsdorf	061466	Zwiedorf	030135
Zollgrün	100862	Zschochau	130487	Zülow	020973	Zwinge	090857
Zollschwitz	130484	Zschockau	130488	Zürchau	131041	Zwirtzschen	141928
Zootzen	040358	Zschocken	142149	Zürchel	060563	Zwischendeich	025805
—	041052	Zschölkau	130348	Züsedom	030751	Zwochau	130350
—	041632	Zschöpperitz	131040	Züsow	011057	Zwönitz, Stadt	140222
Zoppoten	100445	Zschöppichen	141048	Züssow	010542	Zwoschwitz	141462
Zopten	100761	Zschopau, Stadt	142026	Zützen	050176	Zwota	141817
Zorbau	081722	Zschoppach	130766	—	061083		
Zossen, Stadt	041763	Zschoppelshain	141669	Zug	140734		
Zottelstedt	090248	Zschorlau	140221	Zuggelrade	020581		
Zottewitz	120769	Zschorna	120195	Zumroda	131042		
Zschadraß	130765	Zschornau	120894	Zurow	011058		
Zschaiten	121458	Zschornewitz	080630	Zwabitz	100386		
Zschaitz	130485	Zschortau	130349	Zweedorf	010157		
Zschauitz	120770	Zuchau	071431	—	025426		
Zscheiplitz	081037	Zudar	011256	Zweenfurth	130864		
Zschepplin	130545	Zühlen	041179	Zweifelbach	100387		
Zschepplitz	130486	Zühlitz	011257	Zweimen	081144		
Zscherben	080758	Zühlsdorf	041448	Zwenkau, Stadt	130865		

D.

Alphabetisches Verzeichnis der Ortsteile

Alphabetisches Verzeichnis der Ortsteile

Ortsteil	Gemeinde-Nr.
A	
Abend	121141
Abtei	142139
Abteilung A u. B	121610
Abteroda	090374
Abtsdorf	081909
Abtshagen, Dorf	010701
—, Forst	010701
Ackendorf	070302
Ackerfelde	041622
Adamsdorf	030638
Adendorf	080811
Adersleben	070544
Adlershof	151500
Adlig Reetz	050543
Adolfshütte	120114
Agnesdorf	081640
Ahlimbsmühle	031143
Ahlimswalde	031148
Ahrendsee, Hof	010703
Ahrendsee-Rubelow	010703
Ahrensboek	020907
Ahrenshagen	020322
Akad. Boltenhagen	010527
Alaunwerk	050519
—	101044
Alberoda	140203
Albersdorf	130814
Albertinenhof	020433
Albertitz	121158
Albertsdorf	010804
Albertshof	050323
Albrechtsthal	031110
Alexisbad	081309
Allendorf, Dorf	110159
—, Kloster	110159
Allerstedt	071026
Allwarthof	021033
Allzunah	110306
Almsdorf	081111
Alpenberge	050330
Altacherbitz	130851
Alt Bartelsdorf	013100
Alt-Bauer	011150
Altbauhof	030405
Altbelgern	060130
Altbensdorf	040201
Altbleyen	050806
Altbliesdorf	050512
Alt-Buchhorst	050716
Altchemnitz	143100
Altcunnewitz	121030
Alt-Daber, Ansiedlung	041628
Alt Damerow	020703
Altdorf	130614
Alte Gasse	121604
Alten	083100
Altenbeichlingen	091102
Altenbergen	090505
Altenbreitungen	110605
Altenburg	081237
Altendorf	020416
—	130119
—	143100
Altengroitzsch	130218
Altenhagen	010703
—	020329
Altenhain	131133
Altenklitsche	070412
Altenlinden	020602
Altenstein	110142
Altenwillershagen	010321
Alter Bruch	050428
Alt Falkenhagen	031459
Altferchau	070910
Alt Gaarz	031442
Altgalow	050157
Altgaul	050546
Alt Glienicke	151500
Altgommla	101115
Althagen	010302
Althainitz	120127
Alt Hainsberg	120519
Alt Hartmannsdorf	050713
Altheide	010336
Althirschstein	121404
Althof	010105
Alt Holzweißig	080414
Alt Jabel	020573
Alt Jocketa	141416
Altkamp	010414
Altkietz	050519
—	050555
Alt Kosenow	030226
Altlandsberg, Nord	050901
Altlangsow	050830
Alt Lanschwitz	010414
Altleis	120735
Altleisnig	130453
Altlöbau	121032
Alt Lutterow	041176
Altmersleben	070801
Alt Mohlis	121119
Altnau	060211
Altnaundorf	133100
Alt Neukentzlin	030326
Alt Ottenhain	130635
Altoschatz	130948
Alt Pannekow	031201
Alt Pansow	010507
Altpetershain	060251
Alt Pokrent	020235
Alt Polchow	020310
Alt Poorstorf	011045
Altranstädt	130818
Alt Rascha	120127
Altrottmannsdorf	142134
Alt Sallenthin	011140
Alt Samitz	020322
Alt Saßitz	010423
Altsattel	121147
Altscherbitz	130851
Alt Seehagen	010941
Altstadt	081822
—	120635
—	121535
Alt Stassow	010862
Alt Steinbeck	020225
Alt Steinhorst	010317
Alttornow	050519
Alttrebbin	050844
Alt u. Neu-Hartau	121607
Alt Ungnade	010527
Alt Vorwerk	031205
Altweida	121445
Amalienhof	031051
—	031208
—	050517
Amalienfelde	041419
Amesdorf	071601
Amerika	141604
Ammelgoßwitz	131123
Ammendorf	083200
Ammerbach	103200
Am See	020627
Amt Chorin	050406
Amts Bauhof	020212
Amtshainersdorf	121534
Anbau Hauswalde	120201
Andershof	013200
Andersleben	071121
Anf. Weitendorf (Feldm.)	021028
Angelhausen	090104
Anger Crottendorf	133100
Angerode	010905
Annahof	050830
Annenhof	031128
—	031312
Antonshöhe	141701
Appelburg	020627
Appelshof	010711
Arbshagen	010907
Arkona	010221
Arlsberg	110309
Arnim	071747
Arnimswalde	031121
Arnsbach	100754
Arnsdorf	120120
Arnsgrün	141301
Arnshall	090153
Arpshagen	010633
Arras	130453
Ascherbach	110414
Ascherode	090813
Aschershain	130424
Aschersleben	031305
Asendorf	081405
Assau	081904
Athensleben	071614
Attendorf	121225
Atterode	110163
Atzendorf	081110
Atzerode	110630
Aue	110616
— am Berg	100704
— Aylsdorf	082040
Auerbach	143500
Auerberg	081651
Auerose	030226
Auguste	080430
Augustenberg	020317
Augustenruh	020333
Augustfelde	030844
Augustthal	121606
Augustusberg	121132
Aupitz	081704
Auritz	120133
Ausbau Fuchsberg	010523
— Gandow	020545
— Joachimsthal	050416
— Krügershof	010523
— Meierei	010523
Ausbauten Neue Häuser	050427
Aussig	130952
Auterwitz	130411
Axelhof	030415
B	
Baarsdorf	121225
Babekuhl	020544
Babelsberg	043200
Babke	030602
Bach	131229
Backleben	091114
Bad Aegir	060118
— Erna	060511
— Linda	101020
Badegow	020967
Badekow	020438
Badelachen	110171
Badeleben	071123
Badendiek	020315
Badersen	121143
Baderitz	130485
Badetz	072111
Badewitz	072127
Bäbelitz	031204
Bärendorf	141322
Bärenloh	141315
Bärensprung	040815
Bärenthoren	072121
Bärwinkel	050852
Bageritz	080750
Bagow	040236
Bahlen	010633
Bahlendorf	020402
Bahlenrade	020613
Bahnhof Grünthal	141223
— Klingenberg	120530
— Werbellinsee	050416
Bahnitz	041523
Bahra	121301
Bahren	060631
Bahrenhorst	010143
Baiersberg	050809
Bairoda	110142
Baldenhain	100218
Balderek	011217
Balkenkoppel	010342
Balm	011128
Bandekow	020432
—	020442
Bannemin	011126
Bansin, Dorf	011140
Bansow	020330
Bantow	010102
Banz	011211
Bardowiek	010659
Barendorf b. Dassow	010624
Bargischow	030209
Barhöft	010914
Barigau	100648
Barkow	010726
—	020729
—	030124
Barkvieren	010815
Barlin	030405
Barmenitz	121147
Barnerstück	020927
Barnitz	121121
Barnkevitz	011201
Barnsdorf	010369
Barnstorf	013100
Bartelshagen	031208
Barth-Holz	010309
Barz	031013
Basankwitz	120160
Basedow	030831
Baselitz	120724
Basepohl	030422
Baßdorf	031158
Bassendorf	010705
Bassin	010721
Bassow	030544
Basthorst	030106
Batevitz	010908
Bathow	060281
Battgendorf	091125
Battinsthal	030721
Batzdorf	121142
Bauer	011150
Bauhof	020314
—	020623
Baumgarten	071715

Ortsteil	Gemeinde-Nr.
Baumrode	080814
Baumschulenweg	151500
Bayreuther	143200
Bebertal I	070605
— II	070605
Bebitz	080323
Bebra	091240
Bechelsdorf	010643
Beckendorf	020624
—	025419
Beckenthin	040841
Beckentin	020541
Beckhold	031220
Bederwitz	120175
Bedra	081103
Beerbaum	050525
Beersdorf	082024
Beesedau	080305
Beesen	083200
Beesenstedt	080702
Beesewege	071716
Behlendorf	050720
Behlitz	130530
Behlow	050245
Behnkenhagen	010716
Behnkenhagen, Dorf	010703
Behrenshagen	010321
Behrenswalde	010941
Behringen	090145
Behringsdorf	071932
Beidersee	080733
Beiern	130109
Beiersdorf	130446
Beiershagen	010341
Beitze	121514
Belgern	120807
Belitz	031229
Bellin	020354
—	031321
Belmsdorf	120201
Below	020630
—	030664
Belsdorf	071931
Belten	060273
Beneckenrode	081320
Benkendorf	080722
—	080746
Benndorf	080716
Bennewitz	080716
—	130202
—	130482
—	131144
—	131239
Benthen	020635
Benthof	020212
Bentin	020239
Bentzin	030353
Benz	011221
Benzin	020620
Berbisdorf	140510
Berendshagen	010137
Berg	060225
—	061315
Berga	061454
Berge	120127
Bergen	060839
Bergfarnstädt	081407
Bergfeld	020219
—	020331
—	030609
Berghaus Scholas	141528
Berghof	050739
Bergisdorf	130233
Berglas	141412
Berglase	010421
Bergrade	020726
Bergsulza	090241
Bergwerk	121142
Bergwerk Jessenitz	020464
Bergwinkel	081029
Berkau	081916
Bernitzgrün	141801
Bernsdorf	141606
—	143100
Bernstorf	020460
Berthelsdorf	121303
—	141021
—	142148
Berthke	010909
Berwitz	080312
Beselin	010826
Besendorf	020404
Bessin	010420
Bethlehemstift	120219
Bettelhecken	110733
Beuchow	010419
Beuden	130314
Beutig	130450
Beutnitz	100322
Beyersdorf	080409
Bezin	020224
Bias	072120
Biberschlag	110205
Bieblach	103100
Biehain	121201
Biehla	060111
Biendorf	010113
Bienhof	121349
Biensdorf	121326
—	141028
Biesdorf	151700
Biesen	130349
Biesenthal	070838
Biesern	141658
Biesig	120609
Biesnitz	123200
Biesow	050933
Biestow	013100
Bietegast	011224
—	081929
Billberge	071750
Billeben	091201
Billenhagen	010836
Bindersleben	093200
Binenwalde	041122
Binnewitz	120128
—	130428
Birkau	120124
Birkenfelde	040530
Birkengrund, Süd	041712
Birkenhain	041744
—	120532
Birkenhainchen	060910
—	060917
Birkenhöhe	050303
Birkenstein	050907
Birkholzaue	050305
Birkenrode	120217
Birkhausen	100217
Birkholz	020856
—	041744
Birkhorst	041429
Birkigt	081001
Birkwitz	121305
Birmenitz	121128
Bischdorf	081128
Bischleben	093200
Bischofsdorf	010230
Bisdorf	010908
Bitter	020450
Blätz	071810
Blandow	010216
Blankenau	131133
Blankenburg	151900
Blankenfelde	151900
Blankensee	031141
Blasewitz	123100
Blatterndorf	110703
Blechernkrug	020322
Blechhammer	110411
—	110430
—	110714
—	140208
Bleckenrode	090807
Bleddin	081903
Blengow	010142
Bliedungen	091010
Blieschendorf	010623
Blieschow	011213
—	011228
Bliesekow	010856
Bliesenrade	010367
Bloaschütz	120104
Blösa	120144
Blösien	081110
Blüssen	010674
Blumenberg	071930
Blumenhag	050303
Blumenhagen	030604
Blumental	050933
Blumenthal	031305
—	070103
—	120162
Blumerode	080823
Bobbin	011217
—	031240
Boblitz	120163
Bocka	120149
—	120821
Bockhagen	010706
Bockholt	031220
Bocksee	031412
Bock und Teich	110414
Bockwitz	082037
Boda	141804
Boden	120417
—	141208
Bodenbach	021138
Bodendorf	070654
Boderitz	120503
—	120817
—	130127
Böckenberg	031121
Böddenstedt	071356
Böhla	121401
— b. Großenhain	120701
Böhlen	121418
Böhlitz	100128
Böhmerheide	050310
Böhnshausen	070525
Boek	020528
Böken	030310
Bölkow	020334
Böllberg	083200
Bömitz	030236
Börnersdorf	121306
Börnichen	060935
—	060948
Börthen	100535
Bösau	081706
Bösewig	081939
Böttelborn	091382
Bötzen	130517
Bohlendorf	010230
Bohnenburg	025410
Bohnitzsch	121125
Bohnsdorf	151500
Bohra	131030
Bohtmer	010633
Boienhagen	010665
Boilstädt	090556
Boissow	020405
Boisterfelde	031138
Boitin-Resdorf	010673
Boldela	020958
Boldenshagen	010123
Boldenstorf	020115
Bolland	010133
Bollbrücke	010135
Boltenhagen	010726
Boltenhof	040308
Boltenmühle	041122
Bolz	021023
Bombeck, Dorf	071347
Bomsdorf	070211
Bonau	081714
Bone	072116
Bonitz	072123
Bonndorf	110572
Bonnhagen	010604
Bonnrode	091232
Bookhorst	010339
Bootz	020820
Boragk	060101
Borchtitz	010215
Borda	120631
Borg	010354
Borgau	081028
Borgesdorf	080329
Borgfeld	030119
Borgishain	130152
Borgstedt	010721
Borgwall	030334
Borken	030720
Bormitz	130409
Borna	121308
—	143100
Bornim	043200
Bornitz	120173
—	130948
Bornstedt	043200
Borntin	030250
Borschütz	060112
Bosewitz	121323
Bossin	011104
Bossow	020322
Bothfeld	081816
Boyda	130344
Brahmow	060381
Bramow	013100
Brand	143500
Brandenhusen	011026
Brandenstein	070115
—	100547
Brandishof	041101
Brandmühle	120502
Brandrübel	131037
Braunsberg	020354
Braunsdorf	081103
—	081932
—	100615
Braunshain	131019
Braunsroda	080115
— b. Eckartsberga	081254
Braußwig	130210
Bredentin	020113
—	020319
Breesen	011240
—	020325
—	130148
Breetz	011232
Brehmen	120126

Ortsteil	Gemeinde-Nr.
Breiteberghäuser	121606
Breitenbach	140731
—	140816
Breitenfeld	130833
Breitenhain	130128
Breitenstein	060823
Bremerhagen, Forst	010722
—, Trennstück	010702
Brenkenhof	030220
Brettin	070404
Bretwisch	010718
Bretzin	025419
Brewitz, Dorf	071314
Briesen	060271
Briesenluch	050729
Briesing	120159
Brieske, Ost	061106
Briesnitz	123100
Brießnitz	120172
Briest	020409
—	070716
—	071829
Brigitta	060807
Brigittenhof	061230
Brinckmannsdorf	013100
Brinkhof	010704
Brockwitz	121104
Broda	030532
Brodenaundorf	130349
Brodhagen, Dorf	010140
—, Hof	010140
Bröddin	031159
Brömsenberg	020431
Brönkow	010709
Brösa	120129
Brösang	120118
Brösen	130218
—	130538
Brösgen	120550
Brohna	120173
Broichsdorf	050517
Broock	030301
Broockhusen	020103
Brook	010532
—	010613
Brossen	130158
Brotenfeld	141349
Bruchheim	130628
Bruckdorf	083200
Brucke	080338
Brückentin	030612
Brüderwiese	141203
Bründel	080328
Brüsenwalde	031150
Brüssow	010530
Brüz	020626
Brumby	070645
Brunkau	071819
Brunn	140303
Brunndöbra	141805
Brusow	010128
Brustorf	030645
Bubendorf	130602
Bubkewitz	010223
Buch	110724
—	151900
Bucha	100714
Buchar	030115
Buchenhof	020134
Buchhof	030552
Buchholz	020212
—	020612
—	030301
—	050434
—	120413
—	151900
— b. Ventschow	020951
Buchow	041007
Buchwald	061146
Buchwitz, Dorf	071362
Buchwitzsiedlung	120222
Buckow	050419
—	070721
Buddenhagen	010225
Bühlau	123100
Bühne	070518
Bülowerburg	020303
Büna	101001
Bünauroda	130129
Bündorf	081117
Buerbeck	020912
Bürs	071701
Büschdorf	083200
Büssow	030733
Büttlingen	010671
Bützer	041521
Bug	011211
Buggow	030245
Buhlitz	010217
Buhrkow	010230
Bukow	031202
Bukoitza	060935
Bullenstedt	080318
Bunitz	130527
Burbach	090339
Burgau	103200
Burgaue	133100
Burgkhammer	100802
Burglehn	060902
Burgneudorf	060807
Burgstaden	081128
Burgstädtel	120506
—	140108
Burgwenden	091114
Burgwitz	100521
Burig	050733
Burkersdorf	100853
—	121621
—	131035
—	140701
— b. Neustadt	100543
Burkhardtsdorf	090201
Burkvitz	011212
Burow	030131
Burtevitz	010422
Burtschütz	082030
Busch	050222
—	071225
Buscha	130127
Buschenhagen	010924
Buscheritz	120124
Buschhof	011226
Buschmühl	030320
Buschmühlen	010122
Busdorf	010503
Buse	010428
Busow	030208
Bussewitz	010846
Bussin	010938
Bussvitz	011212
Butterberg	121606
Butterhorst	070801
Butterleithe	141461

C

Ortsteil	Gemeinde-Nr.
Caasen	100203
Cabarz	090550
Cämmerei	131204
Calberwisch	071212
Callenberg	120115
Camina	120173
Caminau	120140
Camitz	010359
Cammin	011209
Campe	011217
Camper	010708
Campow	020248
Canitz	121123
Cannewitz	120226
Cantdorf	061227
Canzow	031050
Carlewitz	010363
Carlsberg	120115
Carlsdorf	020621
—	120226
Carlshöhe	030532
Carlshof	031207
Carlsluft	031028
Carlsruhe	030426
Carlstein	031422
Carlsthal	010313
Carolagrün	140216
Carolathal	141704
Carolinenhof	030612
—	031456
Caselwitz	101115
Caßlau	120814
Cattau	080954
Cavelpaß	030250
Ceesewitz	141668
Charlottengrund	120202
Charlottenhof	030235
—	071705
—	120624
Charlottenruh	121606
Charlottenthal	031157
Chransdorf	060201
Chrieschwitz	143300
Christianenhof	030818
Christiansgrün	110428
Christianshof	031156
Christinenfeld	010633
Christinenhof	030408
Churschütz	121128
Chursdorf	141923
Clanschwitz	130455
Clausdorf	010111
—	010115
—	030414
Clausenheim	020497
Clementelvitz	010225
Clennen	130467
Cobstädt	090521
Cölbigk	080318
Cöllnitz	130219
Cösseln	080742
Cöthen	050517
Coldevitz	011224
Colhornsche Siedlung, Nord	050901
— Süd	050901
Collis	100262
Collmen	131203
Comthurey	030612
Connewitz	133100
Constappel	121110
Copitz	121353
Cordshagen	010651
—	010836
Cortnitz	120125
Cosa	030506
Coschütz	123100
Cospuders	130836
Cossern	120218
Cossmannsdorf	120519
Cosul	120127
Cotta	123100
Cottewitz	121425
Cracau	073200
Cradefeld	130859
Cramon	020909
Cramon mit Kraatz	031419
Crandorf	141705
Crimvitz	011226
Crösten	100704
Cronskamp	020238
Crostewitz	130807
Crotta	121364
Croustillier	050543
Crüchern	080337
Crummbach	141021
Crummenhagener Forst	010706
Crumsin	050426
Cumbach	090509
—	100658
Cummro	050626
Cunersdorf	060239
—	120436
Cunnersdorf	130841
— b. Pirna	121353
Cunnertswalde	120403
Cunsdorf	141521

D

Ortsteil	Gemeinde-Nr.
Dabel-Woland	021006
Dabitz	010340
Däbritz	130463
Dagow	040341
Dahlen	040219
—	070711
Dahlitz	060346
Dahlowitz	120170
Dahlwitz	050907
Dahmen	031232
Dahmsdorf	050926
Dahren	120124
Dahrendorf, Dorf	071338
Dalena	080713
Dalichow	040504
Dalkvitz	010427
Dalmsdorf	030631
Dalwitz	031238
Dalwitzhof	013100
Dambeck	010511
—	030631
Damekow	011008
Damerow	030833
—	031420
—	070718
Damm	030720
—	031201
—	041052
Dammendorf	080747
Dammkrug	041166
Dammhusen	013300
Dankensen, Dorf	071301
Danneborth	010104
Dannhusen	021017

Ortsteil	Gemeinde-Nr.
Daranitz	120133
Darbein	030423
Dargast	010225
Dargelin, Hof	010506
Dargelütz	020702
Dargezin	010525
—, Ausbau	010525
Dargibell	030226
Dargitz	030741
Darnebeck	070917
Darnewitz	071728
Darsband	010419
Darsekau, Dorf	071360
Darß	020632
Darz	010427
Daschow	020608
Daspig	081124
Datzow, Siedlung	010418
Dauban	121243
Daubitz-Neuhammer	061303
Daubnitz	121150
Daugzin	030236
Debrahof	100658
Debschwitz	103100
Dechengrün	141306
Dechowshof	010341
Dechwitz	130835
Deditz	130724
Degenershausen	080842
Dehmen	020309
Dehnitz	131239
Deichselberg	141424
Deila	121135
Delgen	020346
Delmschütz	130402
Demelow	021025
Demern, Dorf	020208
Demnitz	031303
Demzin	030407
Denkwitz	120127
—	130711
Dennschütz	121158
Depekolk, Dorf	071340
Deperstorf	010808
Depzower Mühle	020321
Derben	070403
Dersekow, Hof I	010507
—, Hof II	010507
Dersentin	020330
Dersewitz	030212
Dessau	071226
Dessin	021032
Detershagen	010128
Deubach	090362
Deuben	131239
Deumen	081706
Deutleben	080736
Deutschhorst, Dorf	071370
Deutschkatharinenberg	141204
Deven	030306
—	031415
Devin	013200
Devwinkel	020347
Dewichow	011127
Dewitz	071208
—	130859
Dickte	041509
Diedenhain	130424
Diedrichshagen	013100
Diemitz	083200
Dierkow	013100
Diesbar	121407
Diesdorf	073200
Dietenborn	091213
Dietendorf	082035
Dietrichshagen	010123
Dietrichshof	020118
Dietrichsroda	081206
Dinnies	021019
Dippelsdorf	081711
—	120413
—	130141
Dischley	030547
Dittelstedt	093200
Dittersbach	141219
Dittersdorf	101147
Dittmannsdorf b. Geringswalde	141601
Dittrich	140417
—	140816
Dobbin	020607
Dobeneck	141347
Doberenz	141629
Dobernitz	121450
—	130433
Doberquitz	130467
Doberschütz	120159
Doberschwitz	130488
Doberstau	130347
Dobian	100514
Dobichau	081239
Dobien	081932
Dobis	080712
Dobranitz	120110
Dobraschütz	130121
Dobrig	120817
Dobritz	072104
—	123100
Dobschütz	121143
Döbbersen	020427
Döbeltitz	131125
Döben	071410
Döberkitz	120104
Döbizschen	082018
Döblitz	100560
Döbrichau	100385
Döbschke	120124
Döhlau	110731
Döhlen	120171
—	130463
—	130860
—	131132
Dölau	083200
—	101115
Dölitz	133100
Dölkau	081144
Döllnersiedlung	050310
Dölltz	031211
Dölsdorf	080428
Dölzig	130147
Dölzschen	123100
Dönkendorf	010628
Dönkvitz	010421
Dönnie	010718
Dörfchen	130453
Dörflas	100804
Dörgelin	030405
Dörrberg	090127
Dörrensolz	110563
Dörstewitz	081117
Döschütz	120769
—	130414
Dösen	133100
Dösitz	121450
Dötschko	060838
Dolgemost	011237
Dolgen	010927
Dollahn	011225
Domäne Schladebach	081119
Domsdorf	060605
Domsen	081706
Dorf Gutow	010640
— Körkwitz	010354
— Saarow	050740
— Sandkrug	020615
— Schlagsdorf	020243
Dorfstadt	140308
Dorf Tatschow	020101
Dorna	100248
—	100903
Dorndorf	081018
Dornholz	100857
Dornitz	080713
Dorotheenwalde	030739
Dorow	010708
Dragsdorf	082036
Draisdorf	143100
Drammendorf	011240
Dranske, Hof	011211
Draschwitz	130766
Drebenstedt	071309
Dreesch	030805
Drehlitz	080741
Dreibergen	020107
Dreibrück	041113
Dreihansen	140215
Dreikretscham	120188
Dreikutten	130952
Dreirode	070514
Dreistern	120136
Dreiweibern	060853
Drenkow	020730
Drescha	130101
Dresden-Altstadt	123100
—-Friedrichstadt	123100
—-Neustadt	123100
Dresenow	020609
Dretzel	070405
Dreveskirchen	011008
Drewin	030628
Drewitz	043200
Drewoldke	011202
Drieberg, Hof	020210
Drigge	011221
Droben	120154
Drobitz	080725
Drölitz	020305
Drönnewitz	030306
Dröschkau	131123
Drösede	071505
Drosedow	030322
Drüsewitz	031241
Dubkevitz	011219
Dubrauke	120101
Dudel	041629
Dudinghausen	020316
Dülseberg, Dorf	071357
Dümmerhütte	020914
Dümmerstück, Hof	020914
Dürrenbach	100444
Dürrenberg	130931
Dürrenebersdorf	103100
Dürrhof	121311
Düsterförde	030620
Dumgenevitz	011226
Dummertevitz	011233
Dumrade	011243
Dumsevitz	011206
—	011220
Dungersgrün	141501
Dussvitz	011212
Duvendiek	010926
Duvennest	010655
Dwasieden	011244
E	
Ebelgünde	041512
Ebenau	090308
Ebendörfel	120127
Ebenheit	121332
Ebereschenhof	041003
Ebersberg	141353
Ebersdorf	143100
Eckersbach	143500
Eckmannsdorf	040507
Eckstieg	090636
Eden	041433
Edle Krone	120509
Egeln Nord (früher Bleckendorf)	071604
Egelsdorf	100619
Eggersdorf, Süd	050909
Eggerstorf	011056
Ehmkenhagen	010308
Ehnes	110730
Ehrenhof	030660
Ehrenzipfel	141711
Ehringsdorf	093100
Eibenberg	140517
Eicha	130701
Eichardt	130482
Eichenthal	010343
Eichert	140203
Eichfeld	100631
Eichgraben	121617
Eichhof	020459
—	031151
—	031324
Eichholz	0109[illegible]2
—	072113
Eichicht	100722
Eichrodt	090381
Eichwerder	050303
Eickelberg	020134
Eickhof	010357
—	010808
Eickhorst, Dorf	071313
Eikhof	020134
Eilenburg, Ost	130507
Einhusen	010149
Einwinkel	071207
Eisdorf	080754
—	130825
Eisenberg	120432
Eisenspalterei	050409
Eismannsdorf	080737
Elben	080809
Elbenau	071424
Elbeu	071026
Elbitz	080521
Eldena	010509
Elend	120356
Elgersdorf	121105
Elisenau	050306
Ellerbach	081140
Ellerborn	060935
Ellersdorf	120182
Elmenhorst, Dorf	010706
—, Forst	010706
—, Hof	010613
Elmenthal	110634
Elsebeck	070609
Elslaake	041514
Elversdorf	071811
Emersleben	070517
Emilienhof	040845
—	050512
Emmerichswalde	120615
Emmeringen	080201
Endingen	010925

Ortsteil	Gemeinde-Nr.
Engelsbach	090511
Engelswacht	010715
Entenschänke	120140
Eppichnellen	090323
Eptingen	081129
Erdbeersiedlung	140528
Erdmannshain	130745
Erfenschlag	143100
Erkmannsdorf	100804
Erlabrunn	141713
Erlenau	060205
Erlln	130760
Erlmühle	141517
Ermendorf	120703
Ernsee	103100
Ernsthof	050914
Erpitz	060222
Eschenbach	141813
Eschenhof	030532
Escherode	090225
Eselsberg	061311
Ettischleben	090102
Ettmarshausen	110130
Etzdorf, Versuchsgut	080752
Etzoldshain	082016
Eubabrunn	141802
Eubenberg	101001
Eugenienberg	030336
Eulenau	131148
Eulitz	121122
Eulo	060605
Eutrich	120140
Eutritzsch	133100
Evershagen	013100
Everstorf	010611

F

Ortsteil	Gemeinde-Nr.
Fährbrücke	142115
Fährdorf	011026
Fähre	121358
Fährhof	011254
Fäsekow	010705
Fahren	011058
Fahrenhaupt	010358
Fahrenholz	030119
Fahrenkamp	010309
Falkenau	131018
Falkenberg	140703
—	151800
Falkenhagen	010635
—	010719
—	041013
Falkenhain	141041
Falkenhöh	041013
Fangschleuse	050716
Farenthin	040818
Farpen	011050
Feldhusen	010670
Feldwiese	141504
Felgeleben	071424
Ferchels	070715
Ferdinandshof	050540
—	060942
Fermersleben	073200
Fermsdorf	082941
Fernlüttkevitz	011238
Fernsdorf	082929
Fichtach	110725
Fichte u. Kleppisch	121328
Fichtenau	050741
Fichtengrund	041411
Fichtenhainichen	130145
Fichtenhusen	011034
Fienerode	070404
Fienstorf	010857
Finkenburg	141501
—	141508
Finkenkrug	041013
Fischbeck	070702
Fischersiedlung	011252
Fischheim	141658
Flatow	030662
Flechtkrug	010610
Fleißig	120129
Flemendorf	010907
Fliemstorf	011056
Flötz	072108
Floßmühle	140604
Floßplatz	142025
Folge	121622
Forchheim	130483
Forkenbeck	010326
Forschengereuth	110720
Forst Joachimsthal	050416
— Prenzlau	030843
Fouquettin	030133
Frätow	010532
Fräulein-Steinfort	010658
Franken	140803
Frankenau	100246
Frankendorf	061023
—	100851
Frankenhausen	141904
Frankenthal	011243
—	103100
Frankroda	081154
Frauenbach	141219
Frauenberg	110605
Frauendorf	010324
—	130739
Frauenhain	082007
Frauenmark	020250
—	020706
Freesen	011252
Freesendorf	011122
Freesenort	011253
Freetz	011237
Freiberg	141301
Freienbrink	050744
Freienlande	013200
Fresenbrügge	020529
Fresendorf	010830
Freudenberg	010354
Friebus	141816
Friedefeld	030748
Friedenstal	041434
Friedensthal	050303
Friederikenhof	041744
Friedersdorf	120455
Friedheim	040815
Friedrichrode	080805
Friedrichs Anfang	090109
Friedrichsbauhof	040720
Friedrich-Schiller-Höhe	050938
Friedrichsdorf	011050
—	082950
—	090466
Friedrichsfeld	060216
Friedrichsfelde	010507
—	030603
—	031405
—	050146
Friedrichsfelde	151700
Friedrichsfleiß	071724
Friedrichsgrün	141804
Friedrichshagen	010523
—	010647
—	020349
—	031324
—	151600
Friedrichshof	010913
—	020129
—	020340
—	030555
—	031010
—	031238
Friedrichslohra	091013
Friedrichsruh	030106
Friedrichsschwerz	080706
Friedrichsthal	023100
—	110706
—	142145
Friedrichswalde	021002
Fritscheshof	030532
Fritzow	010525
Fröbitz	100613
Fröhder	040534
Frößnitz	080741
Frohnsdorf	040554
Frohse	071424
Frotschau	101003
Fuchsbelle	120220
Fürstenau	031138
Fürstenberg, West	050612
Fürstenhagen	030611
Fürstenhagen/Kolonie	090634
Fürstenhof	031210
Fürstenwalde, Süd	050713
—, West	050717
Furth	143100

G

Ortsteil	Gemeinde-Nr.
Gaarz	020502
—	020627
Gaarzerhof	010142
Gabel	110269
Gablau	101124
Gablenz	141904
—	143100
Gabow	050547
Gademow	011234
Gaditz	081915
Gadow	020544
Gägelow	021013
Gänseteich	090647
Gärnitz	130829
Gärtitz	130409
Gäthkenhagen	010360
Gagern	011227
Gagzow	011032
Gahlkow	010529
Gaitzschhäuser	060112
Galenbeck	030420
—	030555
Gamig	121323
Gamzenstein	121606
Ganschvitz	011252
Gantenbeck	010605
Gapel	041506
Garbisdorf	130115
Garbus	130118
Garden	020329
Gardschütz	130125
Garftitz	011228
Garnbach	080141
Garnsdorf	100749
Garrenchen	061023
Garsena	080314
Garsitz	100637
Gartenstadt	050938
—	140519
Garvesmühlen	010154
Garz	070720
Gaschütz	130402
Gasern	121116
Gasteroda	090374
Gastewitz	130752
—	130923
Gatschow	030303
Gatzen	130202
Gaudlitz	130968
— -Oberhof	130968
Gebirge	141217
Gegensee	031301
Gehag	010932
Geheege	100511
Gehlsdorf	013100
Gehmkendorf	031219
Gehmkow	030317
Gehna	120107
Gehrenberge	050330
Gehrum	020416
Geiersthal	110414
Geisendorf	060251
Geislitz	060832
Geissen	100253
Geisslitz	120130
Geißlitz	120701
Gellendin	030202
Gellenthin	011113
Gellin	030705
Gelobtland	141217
Georgendorf	030536
Georgenfeld	120357
Georgenhof	030609
Georgenthal	050814
Georgineau	031009
Georgshütte	110706
Gepülzig	141643
Gerdeswalde	010712
Gerega	100103
Gerickenberg	050809
Gerlachsruh	010711
Gernstedt	081148
Gersberg	140608
Gersdin	010904
Gersdorf	071004
—	141012
Gerstewitz	081722
Gertitz	130306
Gertitzsch	130472
Gessen	100226
Gessendorf	110724
Gestien	071510
Gestüt	040851
Gickelsberg	120219
—	120220
Gieba	131024
Giebelroth	082013
Gielsdorf	061509
Giesekenhagen	010530
Giesendorf	011240
Giesenstein	121324
Gildenhall	041148
Gimmel	131034
Gingsterheide	011216

Ortsteil	Gemeinde-Nr.
Gispersleben-Kiliani	093200
— Viti	093200
Gittersee	123100
Gladitz	082005
Gladowshöhe	050920
Gladrow	010541
Glambeck	020111
Glasewitzerburg	020314
Glashagen	010701
Glashütte	030739
—	041434
—	041728
Glasow	030405
—	031206
—	041737
Glaucha	130451
Glauschnitz	120843
Glave	020306
Gleimershausen	110520
Gleina	082030
—	120106
—	121450
—	130104
Glendelin	030303
Gletzow	010666
Glewitz	011256
Glien	030231
Glienecke Vorwerk	070212
Globenstein	141705
—	141709
Glocksin	030534
Gloedenhof	010510
Glösa	143100
Glowe	050244
Glowitz	011226
Glückauf	030102
Glücksbrunn	110142
Glüsig	070601
Glutzow, Hof	011236
—, Siedlung	011236
Gneisenau	031023
Gneve	030925
Gneventhin	011113
Gnevsdorf	020881
Gnewitz	030626
Gniebendorf	081807
Gniebitz	131149
Gniebsdorf	100143
Gnies	011239
Gniest	080619
Gobbin	011233
Goddin	020228
—	030411
Goddula	081106
Godenswege	030522
Godow	010859
—	031421
Göbel	070206
Göbeln	120112
Göddeckenrode	070514
Gödern	130114
Gödewitz	080748
Gödissa	131008
Gödlau	120865
Göhlis	121445
Göhlitzsch	081124
Göhren	130835
Göhrick	060337
Göhritz	081403
Göldenitz	010853
Göldnitz	130415
Göltzscha	121115
Göltzschen	130835
Göppersdorf	141644
Görbitz	080728

Ortsteil	Gemeinde-Nr.
Göritz	060311
—	081521
—	130520
Göritzberg	100118
Görke	011104
—	030202
Görlitz	130463
Görna	121121
Görnitz	082004
—	130454
—	141333
Görries	023100
Görsdorf	110705
—	141226
Görtitz	121121
Görzhausen	031218
Görzig	121452
Gösdorf	131011
Göslow	030310
Gößnitz	081227
Götemitz	011240
Göthewitz	081709
Gohla	121115
Gohlis	121129
—	133100
Gohlitz	041044
Gohre	071710
Gohrisch	121322
Golben	082001
Golchen, Forst	030108
Goldbeck	040839
Goldberg	011045
Goldebee	011007
Goldenbow	020706
Goldevitz	011223
Goldewin	020333
Goldhausen	130428
Goldschau	131024
Golenz	120122
Golk	121131
Gollma	080726
Gollmenz	130323
Gollwitz	011026
—	040254
Golpa	080614
Goltewitz	080615
Gomlitz	120455
Gommern	121327
Gommlo	081902
Goor	011238
Goorstorf	010804
Goos	011211
Gopplasgrün	141802
Gorbitz	123100
Gordemitz	130517
Goritz	020321
Gorkow	030725
Gorlitzsch	100266
Gorma	130145
Gornewitz	130747
Gorsleben	080747
Gosda	061207
Gosel	131025
Gospersgrün	140322
Gosserau	081720
Gostau	081818
Gostemitz	130512
Gostewitz	121418
Gostritz	123100
Gothen	011141
Gottenz	080716
Gottesberg	141814
Gottesgabe	031225
—	050802
Gottesgnaden	071425
Gottgetreu	120316

Ortsteil	Gemeinde-Nr.
Gotthelffriedrichsgrund	140701
Gottin	031239
Gottmannsförde	020905
Gottstedt	090416
Graba	100749
Grabenitz	031424
Grabitz	011240
Grabow	010718
—	011256
—	040230
Grabschütz	130350
Grabsdorf	100113
Gräbendorf	060258
Gräfenbrück	100260
Gräfendorf	110127
Gräfenstuhl	080837
Grätzwalde	050741
Gragetopshof	010855
Grahlerfähre	011223
Grahlhof	011201
Graicha	131038
Gralow	020114
Grambin	031315
Grambow	020606
Grambzow	031213
Gramkow	011023
Grammertin	030666
Gramtitz	011211
Gramzow	020829
—	030217
Granitzhof	011207
Granskevitz	011245
Granzin	020444
—	020729
Granzow	030641
—	031231
—	040314
Grapen-Stieten	011006
Grassdorf	130859
Gratzungen	091010
Graumnitz	130415
Graupenmühle	021002
Graupzig	121122
Grauschwitz	130953
Graußwitz	121147
Grauwinkel	061457
Grebehna	130350
Greese	011036
Greipzig	130125
Grellenberg	010725
Gremmelin	020347
Gremmin	011237
Grenzdorf	030705
Grenzhammer	110316
Greschendorf	010637
Greudnitz	131145
Grevenstein	010652
Greventhin	011113
Grieben	011222
Griebnitz	010827
Griesbach	143400
Grieve	031229
Grimmerdorf	060125
Grimmschleben	080325
Grischow	010718
Gristow	010532
Grittel	020528
Grobsdorf	100250
Grochewitz	081521
Grochwitz	061425
Gröba	121445
—	130153
Gröblitz	141654
Grödener Schraden	060114
Gröningen	071338

Ortsteil	Gemeinde-Nr.
Groitzsch	121103
Groitzschen	082017
Groppendorf	070630
Groptitz	121448
Groschwitz	061425
Grosow	011252
Grossaga	100201
Groß Apenburg	070902
Groß Bäbelin	020323
Groß Ballhausen	090703
Groß Bandelvitz	011223
Groß Banzelvitz	011241
Großbarnim	050801
Groß Bartensleben	070604
Großbauchlitz	130409
Groß Behnkenhagen	010703
Groß Belitz	020115
Groß Bengerstorf	020453
Groß Below	030103
Groß Bisdorf	010713
Großbocka	100204
Groß Bohrau	060601
Großbraunshain	131019
Groß Breesen	020354
— Breesen	060711
Groß Bremerhagen	010722
Groß Briesnig	060611
Großbrösern	120155
Groß Bünsdorf	010657
Groß Bünzow mit Krug Klitschendorf	030215
Groß Bützin	031227
Großcotta	121311
Groß Damitz	010915
Groß Demsin	070402
Großdöbschütz	120162
Großenbehringen	090704
Groß Eichsen	020228
Groß Elmenhorst	010706
Groß Engersen	070814
Großenhof	010605
Großer Werder	010519
Großfalka	100211
Groß Flöte	013300
Groß Freienholz	010852
Groß Gischow	020112
Groß Godems	020712
Groß Göhren	081815
Groß Grabow	020304
Großgraupa	121325
Groß Grenz	020106
Groß Helle	030122
Großhelmsdorf	100124
Großholz	121442
Groß Hundorf	020224
Groß Jauer	060201
Großkagen	121119
Großkamsdorf	100721
Groß Kedingshagen	010915
Groß Kieshof	010539
Groß Klein	013100
Groß Kniepow	011224
Großkorgau	081918
Groß Kubbelkow	011247
Groß Kühnau	083100
Großkromsdorf	091342
Großkunitz	120171
Groß Lantow	020346
Groß Lehmhagen	010711
Groß Lissa	130324
Groß Luckow	031422
Groß Lüdershagen	010939
Großluga	123100
Groß Lunow	031205
Großmangelsdorf	070710

Ortsteil	Gemeinde-Nr.
Groß Markow	031223
Groß Medewege	023100
Großmehlra	090940
Groß Menow	040350
Groß Methling	030423
Großmilkau	141641
Groß Miltzow	010704
Großmöhlau	080614
Groß Möringen	071734
Groß Neida	060820
Großokrilla	120436
Großosida	082001
Groß Pankow	020727
Großpelsen	130406
Großpörthen	082036
Groß Poserin	020625
Groß Räschen, Ost	061115
—, Süd	061115
Groß Rakow	010718
Groß Rehberg	031458
Großrettbach	090521
Groß Rogahn	020929
Groß Rosin	030405
Groß Rottmersleben	070649
Großsaara	100253
Groß Saubernitz	121206
Groß Schierstedt	080221
Großsedlitz	121327
Groß Siemen	010149
Großstädteln	130836
Großstechau	131018
Groß Stresow	011228
Groß Stubben	011236
Großtauschwitz	131001
Groß Tessin	111001
Groß Trebbow	020930
—	030628
Groß Upahl	020336
Groß Viegeln	010809
Groß Voigtshagen	010652
Groß Volksitz	011242
Großwangen	081031
Großwelka	120138
Großwenden	091013
Großwerther	091063
Groß Wiederitzsch	130862
Groß Wölkau	130344
Großwudicke	070721
Großwülknitz	082956
Großwulkow	070420
Groß Zarnewanz	010713
Groß Zastrow	030310
Groß Zettelwitz	030333
Groß Zicker	011214
Großzschachwitz	123100
Großzschocher	133100
Grube	120161
— Erna	060548
— Heide	060854
Gruben	121142
Grubnitz	121402
—	131239
Grubnow	011232
Grubschütz	120117
Gruel	010329
Grün	141512
Grüna	100252
Grünau	100732
—	142013
—	142115
—	151600
Grünaue	041522
Grünberg	120884
Grünbusch	120173
Grünelinde	050739
Grünenhagen	020105

Ortsteil	Gemeinde-Nr.
Grünenhagen	020330
Grüne Tanne	130622
Grünewalde	071424
Grünfelde	040842
Grünhof	020493
Grünhufe	013200
Grüningen	040255
Grünplan	030607
Grüntal	013200
Grünthal	070108
Grüssow	011120
Grumsin	050101
Gruna	121138
—	123100
—	130835
Grunau	081706
Grund	120535
Grundau	141201
Grundshagen	010633
Grunewald	060711
Gudderitz	011202
Gudow	020491
Gückelsberg	140611
Gühlen	041140
Güldendorf	053100
Gülitz	030409
Gülzow	030422
—, Dorf	010717
Günthersdorf	120122
Güritz	020518
Gürth	141338
Guest	010508
Güstelitz	011237
Güsten	071608
Güstin	011216
Güstow	020212
Gütter	070103
Gütterlitz	101002
Güttin	011212
Gütz	080726
Gützkow	030126
Gützlaffshagen	011215
Guhra	120169
Gummanz	011242
Gummlin	011143
Gumnitz-Holl	031304
Gundelswind	110702
Gundorf	130803
Gurigk	120631
Gurtitz	011216
Gurvitz	011240
Gustavsruh	031131
Gustävel	021022
Gustrowerhöfen	011201
Gutenpaaren	041050
Gut Kleinhof	060511

H

Ortsteil	Gemeinde-Nr.
Haara	142146
Haardorf	082032
Hackenow	050805
Hägefelde	020336
Hälfte Neudamm	071119
—	071125
Hämbach	110166
Hänchen	060267
Hänichen	130834
Hänischmühle	121601

Ortsteil	Gemeinde-Nr.
Häselich	121344
Häven	021020
Hagen	011230
—	011255
—, Dorf	071302
Hagendorf	072118
Hagenow	031442
Hagensruhm	031202
Hahnefeld	121402
Hahnenhorst-Hütte	020616
Hahnwerder	031140
Haida	130934
Haide	011253
Haidemühl	061207
Haidhof	011216
Hain	100658
—	121618
—	142132
Hainichen	082040
—	131010
Hakendorf	020460
Halbau	121007
Haldensleben I	070631
Haldensleben II	070631
Hallalit	031458
Hamberge	010611
Hammer	040731
— Leubsdorf	140624
Hammersfeld	090128
Hankenhagen	010715
Hansfelde	031049
Hanshagen	010128
Hanstorf	010630
Harkerode	080834
Harmshagen	010663
Harmstorf	010804
Harnischdorf	060331
Harpersdorf	080125
Harras	100231
Hartensdorf	050231
Hartha	120604
—	121110
—	131019
Harthau	140814
—	143100
Hartmannsdorf	130217
Hartroda	131005
Hartwigshof	030629
Haselbach	100251
Haselberg	121324
Haselbrunn	143300
Haselhorst, Dorf	071341
Haselrain	141336
Hasenthal, Vorw.	110710
Hasenwinkel	021001
Hassel	082008
Hasseldorf	030321
Hasselhorst	030720
Hasserode	072031
Haubitz	130216
—	130750
Hauersdorf	130141
Hauptteil	121601
Hausdorf	090201
Hausbreitenbach	090333
Haus Nienburg	070515
Havelberg	070703
Hechendorf	080141
Heidberg	010344
Heiddorf	020559
Heide	020416
—	020453
Heidebrink	010711
Heidefeld	100811
Heidekaten	011008
Heidekrug	020438

Ortsteil	Gemeinde-Nr.
Heidelbach	141219
—	142018
Heidelberg	141233
Heidenfelde	011224
Heidersbach	110817
Heidhof	011225
Heidmühle	050907
Heiersdorf	130107
Heilgeisthof	010527
Heiligendamm	010105
Heiligenleichnam	130125
Heiligenroda	110154
Heiligenstein	090369
Heilstätte Hohwald	121303
Heindorf	110616
Heinersdorf	041744
—	061129
—	130621
—	143100
—	151900
Heinrichsdorf	041609
Heinrichsfeld	061227
Heinrichsfelde	040842
Heinrichshof	031312
Heinrichsruh	100846
Heinrichswalde	030506
—	031318
Heiterblick	133100
Helba	110533
Helbersdorf	143100
Helenenhof	040854
Helfenberg	120443
Hellburg	025803
Helle	011241
Hellendorf mit Gratza	121328
Hellerau-Rähnitz	123100
Helm	025420
Helmsdorf	080817
—	142127
Helmshagen	010514
Helmstorf	010861
Hemsdorf	071915
Hennebach	141340
Hennersbach	121306
Henriette	060549
Henriettendorf	050111
Herges/Auwallenburg	110634
Herlagrün	142126
Hermannsdorf	061331
—	142142
Hermannshagen	020119
—, Dorf	010348
Hermannshöhe	030112
Hermannsroda	110140
Hermsdorf	130449
—	130612
—	142142
— Brausenstein	121304
— b. Gehringswalde	141601
Herrenbreitungen	110605
Herrenhof	020450
—	050163
Herrensee	050934
Herrenstein	031117
Herrenwalde	121624
Herrenwiese	031044
Herrndorf	140710
Herrnhof	050512
Hertigswalde	121534
Herzdorf	041625
Herzersaue	050820
Herzershof	050836
Herzfelde	071526

Ortsteil	Gemeinde-Nr.
Herzhorn	050936
Herzwolde	030666
Hessenburg	010308
Hessenhagen	031152
Hesswinkel	090704
Hestedt Dorf	071303
Hetschbach	110283
Hetzdorf	031023
—	130445
—	140606
Hetzschen	141802
Hetzwalde	121611
Heukendorf	130153
Heusdorf	090201
Heyda	080843
—	130432
Heynburg	071107
Heyrothsberge	070101
Hilbersdorf	143100
Hildebrandshagen, Mittelhof	010703
—, Nordhof	010703
—, Südhof	010703
Hilgendorf	010641
Hilmsdorf	141618
Himmelmühle	140132
Himmelreichsmühle	070519
Hinrichshagen	013100
—, Hof I u. II	010518
Hinrichshof	031432
Hinter Bollhagen	010156
Hinterfalkenbach	140132
Hintergrund	141225
Hinterhagen	025404
Hinterjessen	121353
Hinter-Wendorf	013300
Hinzenhagen	020323
Hirschberg	141223
Hirschstein	141703
Hoben	013300
Hobrechtsfelde	050339
Hochheim	093200
Hochkamp	030511
Hochstedt	091023
Hochweitzschen	130479
Hölle	140506
Höltingsdorf	011045
Hölzel	140828
Hönbach	110733
Hörningen	091023
Hövet	010934
Hof Bentwisch	010804
Hof Borg	010354
Hof Borgwall	010932
Hof Brüel	021004
Hofe	010640
Hof Grabow	020733
Hof Gramnitz	020436
Hof Gutow	010640
Hof Hagen	020621
Hof Körkwitz	010354
Hof Mecklenburg	011039
Hof Meteln	020901
Hof Mummendorf	010630
Hof Redentin	011032
Hof Saal	010355
Hof Sanitz	010852
Hof Tatschow	020101
Hof zum Felde	010633
Hoheheide	031309
Hohen	080705
— Barnekow	010902
Hohenböddenstedt	071301
Hohenbüssow	030301
Hohendolsleben	071316
Hohendorf	010908
Hohenedlau	080310
Hoheneiche	100723
Hohenfelde	010819
—	030705
—	031149
Hohenfelde-Rothen.	021003
Hohengrieben Dorf	071344
Hohenholz	030721
Hohenjesar	050807
Hohenkirchen	082004
Hohenlangenbeck	071326
Hohenlauft	130447
Hohenlochow	070210
Hohenlubast	080620
Hohenmin	030531
Hohen Mistorf	031202
Hohenmühl	010518
Hohen Niendorf	010154
Hohenofen	110710
Hohenossig	130348
Hohenschönhausen	151800
Hohenschöpping	041445
Hohenstein	030506
Hohenwalde	031118
Hohe Wart	110122
Hohenwarth	010728
Hohenwendel	140132
Hohen Wieschendorf	011005
Hohenwoos b. Altjabel	020571
Hoherlehme	040757
Hohes Kreuz	090145
Hohetann	110725
Hohndorf	080935
—	080951
—	081204
—	081923
—	120703
Hohnstädt	130727
Hoikendorf	010601
Hoikenhagen	010727
Holdorf	021018
Holdseelen	020508
Hollsteitz	082005
Holm	010610
—	030423
Holscha	120157
Holschduhrau	120157
Holstenhagen	011252
Holthof	010711
Holzdorf	091343
Holzendorf	021022
Holz Lübchin	031205
Holzmühle	141418
Hoppegarten	050907
Hoppenbarg	031431
Hoppenrade	011044
Hoppenstedt	070507
Horlitza	061223
Horst	010112
—	010838
—	020107
—	020411
—	020719
—	025803
—	030821
—	050870
Hortwinkel	050739
Hosterwitz	123100
Hubertusburg	130966
Huckstorf	010845
Hühndorf	121153
Hütscheroda	090704
Hütten	010135
—	100517
Hütten	121332
Hüttelsgrün	142107
Hüttengrund	141214
—	141217
Hüttenhof	021016
—	110153
Hüttenroda	110111
Hüttensteinach	110733
Hüttener Wald	010135
Hungerstorf	010641
Hutha	110181
—	141209

I

Ortsteil	Gemeinde-Nr.
Ibanitz	121450
Ibenhain	090557
Ickowitz	121134
Igelhieb	110421
Ikendorf	010806
Ilbersdorf	080336
Illsitz	131028
Ilmsdorf	100103
Ilow	011038
Immenhorst	010539
Innenstadt	083100
Ingramsdorf	131007
Insel Oie	011117
— Vilm	011237
— Werder	010908
Invalidendank	050741
Ipse	070305
Irchwitz	101115
Irgersdorf	120193
Isabellengrün	100802
Iserbegka	061509
Ivendorf	010121

J

Ortsteil	Gemeinde-Nr.
Jabelitz	011252
—	020111
Jacobshöhe	142121
Jäckelsbruch	050516
Jägerbrück	031320
Jägerhaus	141703
Jägerhof	031459
Jägersgrün	141814
Jagdkrug	010530
Jagdschloß Granitz	011228
Jager	010712
Jagetzow	030346
Jahmen	020343
Jahnkow	010707
Jahnsgrün	142112
Jahrsau, Dorf	071330
Jakobsberg	071121
Jamel	011017
Jamitzow	011103
Jamsdorf	020212
Jannowitz	120104
Janow	030224
Jarchow	020716
Jargelin	030249
Jargenow	030310
Jarmshagen	010512
Jarnitz	011239
Jasnitz	020482
Jassewitz	011023
Jaucha	081707
Jauern	131008
Jauernick	120146
Jecha	091240
Jechaburg	091240
Jeese	010603
Jeeser	010714
Jeetze	070819
Jeggel	071512
Jeggeleben	070820
Jellen	020607
Jennyhof	030645
Jerchel	041528
Jesau	120836
Jeschen	060248
Jeschütz	120170
Jesow	020467
Jesseritz	121116
Jessewitz	130752
Jessin	010725
Jeßnitz	120128
—	120169
—	130444
Jesuborn	110308
Jetscheba	120112
Jördenstorf	031236
Jörnstorf, Hof	010124
Johannisthal	041417
—	151500
Johannstorf	010602
Johnsdorf	120140
Josefsdorf	121611
Juchhöh	100857
Jückelberg	130154
Jüdewein	100544
Jürgenshof	031404
Jürgenstorf	030422
Jürgeshof	010850
Jugel	143200
Jugelsburg	141301
Juliannenhof	031148
Juliusruh	011209

K

Ortsteil	Gemeinde-Nr.
Kabelitz	070702
Kachlin	011104
Kachstedt	080101
Kadischen	082030
Kaditz	123100
Kaditzsch	130733
Kadow	020718
—	030346
Käbschütz	121135
Käcklitz	070905
Käferhain	130234
Kägsdorf	010108
Kähnert	070130
Kämeritz	072111
Kämmerich	031222
Käselin	030909
Käselow	020113
—	020226
—	020319

Ortsteil	Gemeinde-Nr.	Ortsteil	Gemeinde-Nr.	Ortsteil	Gemeinde-Nr.	Ortsteil	Gemeinde-Nr.
Käterhagen	020111	Kassebohm	013100	Kleekamp	021031	Kleingräfendorf	081128
Kagendorf	030226	Kasselvitz	011240	—, Siedlung	021014	Kleingraupa	121325
Kagenow mit		Kassuhn, Dorf	071366	Kleesten	020607	Klein Grenz	020106
Fischerhafen	030222	Kastorf	020568	Kleeth	030117	Kleinhagen	011231
Kahlenberg	011058	—	030117	Kleina	100529	Klein Haßlow	041615
— Mönchsbrück	050427	Katersdobersdorf	082012	Kleinaga	100201	— Hundorf	020221
Kahlert	110321	Kathewitz	131101	Klein Apenburg	070902	— Jarchow	021020
Kaimberg	103100	Katschow	011104	— Bäbelin	031432	— Jasedow	011134
Kaisa	131122	Kattnitz	130448	— Ballhausen	090703	— Jauer	060201
Kaiseritz	011206	Katzenberg	121115	— Bandelvitz	011223	Kleinkagen	121119
Kaisitz	121119	Katzenhäuser	142149	— Barnekow	010902	Kleinkamsdorf	100721
Kaitz	123100	Katzenhagen	031031	Kleinbarnim	050801	Kleinkautzsch	120502
Kaja	081806	Katzenow	010903	Klein Bartelstorf	010804	Kleinkayna	081113
Kakau	131005	Katzschwitz	120118	— Bartensleben	070604	Klein Kedings-	
Kakeldütt	030602	Kaucklitz	131101	Kleinbauchlitz	130409	hagen	010915
Kakernehl	010723	Kauern	081140	Klein Beeren	041715	— Kieshof	010539
Kalbitz	081004	—	101125	— Behnkenhagen	010703	— Kiesow	010511
—	121448	Kauerndorf	130101	— Below	030222	— Klessow	060223
Kaliß	020559	Kaulsdorf	151700	— Bentwisch	010804	— Kniepow	011224
Kalitz	070201	Kaupleben	071113	Kleinbernsdorf	100237	— Köthel	031213
Kalkstein	030205	Kauppa b. Klix	120112	—	140817	— Kordshagen	010928
Kalkvitz	010532	Kauritz	131010	—	141920	Kleinkorbetha	081807
Kallehne, Dorf	071320	Kaxdorf	061425	Klein Beuthen	041716	Kleinkorgau	081918
Kalsow	011007	Keesow	050167	— Bierstedt,		Klein Krams	020501
Kaltenborn	100239	Keez	021030	Dorf	071306	— Krankow	011018
—, Ausbau	060711	Keffenbrink	010708	— Bisdorf	010710	— Krauscha	121215
Kaltendorf	070931	Keilbusch	121160	Kleinbocka	100204	Kleinkromsdorf	091342
Kaltenhof	010610	Keiselwitz	130741	Kleinböhla	130921	Kleinkrossen	100670
—	011026	Kemnitz, Dorf	071363	Klein Bölkow	010116	Klein Kubbelkow	011247
—	020822	—	123100	— Bohrau	060601	— Kubitz	011219
Kaltenmark	080724	Kemnitzerhagen	010523	— Bollhagen	010156	— Kühnau	083100
Kalthausen	130488	Kerchau	072114	Kleinbothen	130729	Kleinkugel	080710
—	142117	Kerkuhn	071242	Klein Breesen	020354	Klein Kunitz	120127
Kalübberhof	030120	Kermen	072113	Kleinbreitenbach	090147	— Kussewitz	010818
Kambs	020133	Kersdorf	050708	Klein Bremerhagen	010722	— Laasch	020558
Kamitz	131141	Kertitz	130306	— Briesnig	060611	— Labenz	021009
Kammerberg	110318	Kertschütz	131009	Kleinbrösern	120155	— Lantow	020325
Kamnitz	130101	Kessin	010526	Klein Bünsdorf	010657	Kleinlauchstädt	081123
Kamp	030234	—	030109	— Chüden,		Klein Lehmhagen	010711
Kandelhof	141423	Ketelshagen	011226	Dorf	071353	Kleinleitzkau	072106
Kanena	083200	Kettewitz	121144	Kleincotta	121311	Klein Leuthen	060918
Kankel	020340	Keudelstein	090612	Klein Daberkow	031021	— Liebitz	060919
Kanneberg	010322	Keuern	130409	Kleindalzig	130816	— Lissa	130324
Kapelle	011216	Keula	061310	Klein Damerow	020629	Kleinlöbichau	100326
—	100845	Keune	060605	— Damitz	010931	Klein Lübars	070212
Kappel	143100	Keuschberg-		Kleindembach	100523	— Lüsewitz	010819
Kapsdorf	131214	Balditz	081106	Klein Demsin	070402	Kleinluga	123100
Karbow	010517	Keutschen	081721	Kleindöbschütz	120162	Klein Lunow	031205
Karcha	121116	Kibitzendorf	100845	Klein Dratow	031412	Kleinmangelsdorf	070710
Karchow	030941	Kiekindemark	020722	Kleindrebnitz	120209	Klein Markow	031221
Kargussiedlung,		Kiekut	011225	Kleindubrau	120126	Kleinmecka	131011
(A + B)	050315	Kienwerder	031141	Kleineichstädt	081410	Klein Medewege	023100
Karlhof	020719	Kießling	100404	Klein Elbersdorf	121505	— Menow	040350
Karlsberg	050106	Kindisch	120865	— Engersen	070814	— Methling	030423
Karlsbiese	050539	Kindshagen	010353	— Ernsthof	010505	Kleinmilkau	141641
Karlsfeld	061220	Kinnbackenhagen	010908	— Eschefeld	130609	Klein Miltzow	010715
Karlshof	010359	Kirch-Baggendorf	010709	Kleinfalke	100211	Kleinmockritz	130410
—	031156	Kirchberg	140913	Kleinfeld	010657	Kleinmöhlau	080614
Karlshorst	151700	Kirchdorf	011026	Klein Flotow	031413	Klein Möringen	071734
Karlsrode	081611	Kirchedlau	080310	Kleinforst	130948	— Mohrdorf	010908
Karlsruh	041444	Kirchenfelde	031130	Klein Freienholz	010852	— Molzahn	020215
Karnitz	030418	Kirchfährendorf	081106	Kleinfriesen	143300	Kleinmückern	131012
Karnzow	040820	Kirch-Grambow	020251	Klein Gastrose	060710	Klein Mulsow	010126
Karolinenhöhe	120201	Kirch Grubenhagen	031458	Kleingaußig	120122	— Nemerow	030521
Karolinenhof	031127	Kirchmöser	043100	Klein Germers-		— Neuschön-	
—	041741	Kirch-Rosin	020334	leben	071906	berg	141223
Karow	151900	Kirchsteitz	082005	— Gievitz	031414	Kleinneußlitz	130940
Karpzow	041007	Kirschberg	110411	— Gischow	020112	Klein Niekohr	031214
Karrendorf	010532	Kirschgarten	050315	— Glienicke	043200	— Nienhagen	010103
Karrin	011110	Kistritz	081708	— Gnemern	020109	Kleinokrilla	120436
Karsdorfberg	100133	Klaber	020331	— Göhren	081815	Kleinosida	082011
Kartlow	011042	Kladrum	020733	— Görigk	060251	Kleinosterhausen	081421
Kartzitz	011241	Kläden	020607	— Görnow	021008	Kleinpelsen	130406
Kaschel	121214	Klappendorf	121107	— Görschen	081806	Kleinpestiz	123100
Kaschow	010702	Kleba	120550	— Grabow	011236	Klein Petershagen	010512
Kasendorf	020251	Kleben	081801	—	020304	Kleinpörthen	082036

Ortsteil	Gemeinde-Nr.	Ortsteil	Gemeinde-Nr.	Ortsteil	Gemeinde Nr.	Ortsteil	Gemeinde-Nr.
Klein Polzin	030211	Klein Wiederitzsch	130862	Kochsdorf	061227	Konau	020422
— Poserin	020625	Kleinwirschleben	080304	Kochstedt	083100	Konerow	011132
Kleinpostwitz	120134	Kleinwittenberg		Kockisch	141033	Konow	010119
Kleinpraga	120110	(Elbe)	081941	Kockwitz	080743	Konsages	030237
Kleinprausitz	121121	Klein Wölkau	130344	Kodersdorf	121201	Koosdorf	011217
Klein Pravtshagen	010627	— Wohlde	025420	Köbbelitz	070922	Kopitzsch	100530
Kleinprießligk	130202	— Wokern	031216	Köbeln	161315	Koppehof	041444
Klein Pritz	021019	— Woltersdorf	011021	Köblitz	121050	Koppelow	020317
— Quassow	030664	Kleinwudicke	070721	Köchelstorf	011018	Kopschin	120855
— Raden	020134	Kleinwülknitz	080956	Köchstedt	080727	Korberoth	110703
Kleinraschütz	120719	Klein Wüstenfelde	031223	Köckern	080409	Korbitz	121125
Klein Rehberg	031458	Kleinwulkow	070420	Köckte	071806	Korgitzsch	131120
— Ridsenow	020310	Klein Wulm	142148	Köditz	100749	Korleput	020328
— Rietz	050228	Kleinwusterwitz	070402	Köllme	080757	Korpitzsch	130454
Kleinroda	080106	Kleinzadel	121158	Köllmichen	130752	Koschendorf	060375
Kleinröda	130143	Klein Zarnewanz	010713	Kölln	020317	Koselbruch	060844
Klein Roge	031215	— Zeissig	060857	Köllsdorf	130621	Kossebade	020708
— Rossau	071240	Kleinzerbst	081939	Kölpin	011113	Kossen	130513
— Rottmersleben	070649	Klein Zettelwitz	030333	—	020963	Kossow	020301
Kleinrückerswalde	140101	— Zicker	011251	—	030422	Kossweda	082035
Kleinrügeln	121452	— Ziethen	041432	Kölpinsee	011121	Kostitz	130147
Kleinsaara	100253	Kleinzöbern	141412	Kölzen	081818	Kostplatz	081708
Klein Salitz	020240	Kleinzössen	130221	Kölzow	010322	Kottendorf	091382
— Santersleben	070651	Kleinzschachwitz	123100	Kömmlitz	130240	Kottenheide	141810
Kleinschierstedt	080221	Kleinzschocher	133100	Königl. Reetz	050543	Kottewitz	121113
Klein Schmölen	020516	Kleistau	071313	Königshütte,		Kowall	010532
Kleinschönberg	121153	Klempenow	030105	Kolonie	041522	—	011215
Kleinschönebeck	050741	Klengel	100139	Königshufen	123200	Kraasow	020339
Klein Schönhagen	040858	Kleppelshagen	031032	Königswalde-Sorge	141927	Krämerpfuhl	041432
— Schönwalde	010540	Klepps	070206	Köpenick	151600	Kräpelin	010505
— Schoritz	011256	Klepzig	080743	Köpernitz	041124	Krakau	081128
— Schwansee	010620	Klessig	121141	Köpnick	081914	—	081517
— Schwarfs	010802	Klessin	050850	Köppelsdorf	110733	Krakow	010903
— Schwarzlosen	071816	Klevenow	010726	Köpsen	081719	Krakvitz	011226
— Schwaß	010821	Kliestow	053100	Körbisdorf	081101	Kranichau	131126
Kleinschweidnitz	121019	Klietz	070707	Körchow	010147	Kransdorf	011223
Klein Schwiesow	020311	Klietznick	070409	Köritz	040851	Kransevitz	011226
Kleinsedlitz	121327	Klingmühl	060549	Körnitz	080934	Kraßlau	081823
Kleinseidau	120138	Klingewalde	123200	Kößlitz-Wiedebach	081808	Kratzhammer	120330
Kleinseitschen	120181	Klitschendorf	030215	Kössuln	081711	Krauelshorst	010527
Kleinsermuth	130759	Klitzschma	080601	Köstitz	100544	Krebsförden	023100
Klein Siemen	010103	Klockdorf	020206	Köthnitz	100529	Kreien, Hof	020619
— Siemz	010643	Klockow	020807	Kötitz	121104	Kreischa	130962
— Sperrenwalde	030821	—	030422	—	130909	Kreischau	081709
— Spiegelberg	031042	Klötitz	130928	Kötschau	091330	—	131148
— Sprenz	020316	Klopzow	030651	Kötten	131105	Kreisfeld	080517
Kleinstechau	131018	Kloster	011222	Köttern	141656	Kreißa	121137
Klein Steinberg	131202	—	100844	Kötteritzsch	130759	Krensberg	030325
Kleinstöbnitz	131012	Kloster Allendorf	110159	Köttichau	081710	Krenzow	030236
Klein Stove	010822	Klostergeringswalde	141618	Köttlitz	060134	Krepta	121128
— Stresow	011228	Kloster Gröningen	071107	Kötzschau	121024	Kreptitz	011211
Klein Strömkendorf	010136	Klosterhof	040853	Kötzschen	081126	Kressin	020608
Kleinstruppen	121367	Kloster Malchow	031435	Kötzschenbroda	120439	Kretscham-	
Klein Stubben	011215	Klosternaundorf	081659	Kohlhof	041514	Rothensehma	140118
Kleintauscha	131019	Klosterrode	081605	Kohlmühle	121511	Kreudnitz	130223
Kleintauschwitz	131028	Kloster Veilsdorf	110283	Koitendorf	020334	Kreutzen	130148
Klein Teetzleben	030111	Klotzow	011103	Koitenhagen	010513	Kreutzmannshagen	010710
— Tessin	010860	Klotzsche	123100	—	010941	Kreuzkrug	031144
—	020312	Klueß	020314	Kolbazer Mühle	031137	Krevtsee	020327
— Thurow	020240	Klüssendorf	011040	Kolbitz	060849	Krewitz	031108
— Timkenberg	020441	Knatewitz	131224	Kolka	130628	Kricheldorf, Dorf	071336
— Treben	130110	Knau	130156	Kolkwitz	120758	Krickow	030521
— Upahl	020308	Knauthain	133100	Kollenbey	081138	Kriechau	081817
— Varchow	031431	Knautkleeberg	133100	Kolno	071431	Krienerhorst	030216
— Viegeln	010809	Kneese	010358	Kolonie	140503	Krienitz	120178
— Vielist	031457	—, Dorf	020223	—	140522	Krienke	030622
— Volksitz	011242	—, Hof	010358	— Britz	050404	Kriepitz	120817
Kleinwangen	081031	Knegendorf	020305	— Grünhaus	060516	Krieschendorf	120428
Klein Wehnendorf	010838	Knehden	031142	— Heinrichsruh	060516	Krimderode	091045
Kleinweißandt	080953	Knissen	060147	— Klein Dölln	031120	Krimmitzschen	082025
Kleinweitzschen	130422	Knoblauch	041528	— Lalchow	020602	Krimpe	080747
Klein Welzin	020214	Kobande	020912	— Lortz	060537	Kritzkow	020350
Kleinwenden-		Kobelenz	131030	— Nehesdorf	060516	Kritzow	011025
Münchenlohra	091013	Kobeln	121442	— Pechhütte	060516	Kritzowburg	013300
Kleinwerder	011229	Kobelsdorf	130425	— Teufelsberg	050428	Kröbern	130133
Kleinwerther	091063	Kobitzsch	121149	Komturei	050834	Kröllwitz	081124

Ortsteil	Gemeinde-Nr.
Kröllwitz	083200
Krönkenhagen	011004
Krönnewitz	010930
Krössuln	081708
Krohn	020518
	020479
Kronförstchen	120170
Kronhorst	010701
Kronsberg	010344
Kronskamp	020325
	020534
Kroppa	130463
	041532
Krüselin	030640
Ivrüseliner Mühle	030640
Krumbeck	020931
Krummendorf	013100
Krummsee	030420
Krusemarkshagen	030321
Krusendorf	025403
Kuckenburg	081406
Kucksdorf	010325
Kühberg	140103
Kühle-Kaweln	050323
Kühlenhagen	010522
Kühlenstein	010626
Kühlungsborn, Ost und West	010129
Kühren	080901
Külso	081907
Kümmernitz	070708
— Abbau	040810
Kürbitz	130119
Küsserow	031223
Kiistrinchen	031137
Kützerhof	030424
Kützin	020481
Kützkow	040238
Kuhberge	072130
Kuhbrücke	041433
Kuhfraß	100646
Kuhhorst	041113
Kuhle	011211
Kuhlenfeld	025405
Kuhlrade	020246
Kuhndorf	082007
Kuhsiedlung	041440
Kukelvitz	011252
Kummer	131030
Kummerow, Heide	010917
Kummersheim	141031
Kumschütz	120108
Kunersdorf	050256
—	060362
Kunnersdorf	140609
Kuntzow	010502
Kunzwerda	131144
Kupferhammer	050407
Kuppentin	020608
Kuppritz	120132
Kupsal	130330
Kurtschau	101115
Kurzlipsdorf	040504
Küssow	010640
—	020309
Kutzerow	031019
Kutzow	011157
Kyritz	030724
Kynitzsch	120229

L

Ortsteil	Gemeinde-Nr.
Laake	025410
Laasdorf	060258
Laase	011232
	020102
Laasen	100264
Laatzke	070302
Laave	020450
Labee	030626
Labetz	081941
Labörnitz	011101
Ladebow	010509
Ladekath	071351
Lähnwitz	020329
Läsikow	040850
Lagnitz	081714
Lalchow	020617
Lamitsch	050256
Lammsdorf	0S1929
Lampersdorf	121145
Lancken	011211
	011244
	020725
Landberg	120522
Landesanstalt	040554
	121019
	140513
	140523
	070222
Landow	011212
Landsdorf	010937
Landwehr	061025
Langenberg	121410
	141710
— Stadt	103100
Langendamm	050729
Langendembach	100523
Langendorf	010920
Langenfelde	010707
	103100
Langenhain	090557
	130227
	020431
Langenrinne	140734
Langensee	020313
Langen Trechow	020107
Lange und Kurze Loose	050522
Langhagen	030644
Langwitz	030421
Lankensburg	011202
Lankow	020215
	023100
Last	131108
Latzow	011130
Laubegast	123100
Laucha	121023
Lauchhammer, Mitte	061130
—, Ost	061130
—, Süd	061130
—, West	061130
Laudenbach	110634
Lauen	010659
Lauenhagen	031043
Lauer	133100
Lauk Mühle	020525
Launewitz	100119
Laupin	020571
Lausa mit Friedersdorf	120455
Lauschka	130478
Lauske	120169
Lautawerk	060827
Lauterbach	011237
	120703

Ortsteil	Gemeinde-Nr.
Lauterbach	141333
Lauterholz	142116
Lautschen	121107
Lebbin	011232
Leesen	130155
Leetze	071326
Leheütz	130319
Lehmannshöfel	050809
Lehmkuhlen	020925
Lehn	120162
Lehndorf	060122
Lehnenhof	010124
—	030405
Lehnitzsch	130105
Lehsten	011245
Leiha	081136
Leimbach	080822
Leina	081823
Leipen	130243
Leippen	121161
Leisnitz	130965
Leist I	010535
— II	010535
— III	010535
Leistenhof	050102
Leisterförde	020419
Lellichow	040809
Lemnitzhammer	100414
Lemsdorf	073200
	120149
Lenkersdorf	140222
Lennewitz	080960
Lenschow	010655
	020710
Lentschow	030221
	021023
Leopoldshall	071618
Leopoldsthal	050104
Leplow	010371
Leppin	020716
	030652
Lercha	121125
	142115
	130437
Lessa	121403
Lessen	100201
	020128
Lettin	083200
Letzin	030102
Leuben	123100
Leubengrund	100348
Leubnitz-Newostra	123100
Leubsdorf	100527
	131201
Leumnitz	103100
Leuschentm	030416
Leussin	030352
Leutewitz	121135
Leuterwitz	130404
Leutnitz	100654
Leutwitz	1201S5
Leutzsch	133100
Levenstorf	031418
Levetzow	011036
	030425
Levkendorf	020350
Leyerhof	010721
Libbesicke	031148
Libitz	011212
Libnitz	011252
	030229
Lichtenau	060272
	110205
	053100
	100226
	151700

Ortsteil	Gemeinde-Nr.
Lichteneichen	130960
Lichtenhain	103200
Liddow	011232
Liebau	141445
Liebegast	060846
Lieben	120188
Liebenberg	050724
Liebenhain	141042
Liebstein	120624
Liebschwitz	103100
Liederstädt	081428
Liega	120751
Lienken	030705
Liepe	031306
Liepen	010862
—	030408
Liessow	020305
Lietzo	072114
Lietzsch	103100
Limbach	110429
Linda	091351
—	130618
— b. Brand-Erbisdorf	140424
Linde	041502
—	050164
Lindehof	030324
Lindenau	120439
	133100
	143400
Lindenbeck	020613
Lindenberg	020860
—	040920
	081318
	082014
—	110732
Lindenhof	021036
—	030532
Lindennaundorf	130811
Lindensee	031160
Lindharth	130745
Lindhof, Dorf	071341
Lindhorst	031007
	071003
Lindigshof	110143
Lindow	010621
—	050303
Linstow-Kieth	031432
Linumhorst	041419
Lipsa	061119
Lipsitz	011250
Lissahohra	120157
Lissen	082022
Litten	120168
Lobbe	011231
Lobeda	103200
Lobendorf	060273
Lobeofsund	041117
Lobitzsch	081821
Lobkevitz	011209
Locherei	080931
Lochow	041507
—	070214
Lockstedt	070928
Lockwisch, Dorf	010634
Lockwitz	123100
Loddenreuth	141353
Löben	130850
Löbersdorf	080410
Löbnitz	010353
—	130202
Löbschütz	100337
—	121123
—	121134
—	130732
Löbstedt	103200

Ortsteil	Gemein.de-Nr.
Löbtau	123100
	071614
	100737
	131039
	120137
	060192
Löpitz	081125
	130104
Lösau	081803
Löschau	120177
Lössen	081125
	130345
	070609
Lößnig	121438
	133100
Lößnitztal	140606
Lösten	121161
Lötzschen	120760
Loga	120178
	131022
Lohnsdorf	080750
Loickenzin	030115
	082037
	100260
Loitzschütz	082013
Loiz	021035
Lomske	120149
	120157
Lonvitz	011237
Lonzig	082027
	031420
	123100
Losentitz	011256
	121143
	130114
Lotsche	070324
Lotschen	100934
Lotzdorf	120438
	121145
	031305
	120138
Lubast	081902
Lubkow	011225
Luckaitz	060266
Luckowehna	130304
Ludwigsburg	010529
	030830
Lübars	070707
Lübbars	071332
Lübkow	031408
	010617
	010639
Lübzow	020829
	031201
	030192
Lüdershagen	020317
	010344
Lüderstorf	011035
Lüge	070828
Lühe	070214
Lüningsdorf	020335
Lüschow	020612
Lüskow	030206
Lüßmitz	011241
	010713
	020345
Lüßvitz	011219
Lütgenhof	010610
Lüttchenseyda	061512
Lullen Klein	ni3ino
Lültewilz	
Lüttcenziatz	070207
Lüttkevitz	011254
	1
Lützens5mmern	090727
Lützkewitz	082024

Ortsteil	Gemeinde-Nr.
Lützschnitz	130451
	121121
	120202
	031411
	030533
	031122
Luisenthal	030845
	081136
Lupitz	070922
Luppath	011236
Luppe-Dubrau	120149
	103100
	011243

M

Ortsteil	Gemeinde-Nr.
	070123
Madlow	063100
Mägdesprung	081309
Märien	101044
Magdalenenhöh	030533
	031159
Mahlenzien	040253
Mahlitzsch	121154
	130447
	131111
Mahlsdorf	151700
	130930
	130945
Maiberg	060315
Maiblumengehege	060141
Malchow	011026
	020701
	030820
	151800
Malk	020526
Malkvitz	011216
Malkwitz	031419
Mallenchen	060217
Malmerz	110733
Malow	020731
Malpendorf	010132
Malsitz	120107
Maltis	131041
	130235
	130437
Maltzien	011256
	071006
	011023
Mangelshorst	041117
Mankenbach	100648
Mannewitz	130935
Mannhagen, Dorf	010715
—.Hof	010715
Mannschatz	130955
Mannsdorf	082011
Manschenhagen	010938
Marbach	093200
Margaretenhütte	120170
Marienau	142128
Mariendorf	011204
Marienehe	013100
Marienfelde	030933
	031043
Mnrieneart	110181
Marienheim	031104
Mari -nhof	020312
	030513
Marienroda	081028
Marienthal	020240

Ortsteil	Gemeinie-Nr.
k{arienthal	030233
—	030720
	110142
	110710
	120635
Mark	110724
klarkau	041025
—, Dorf	071329
Markede	041521
Markendorf	053100
Markersdorf	100225
	101103
	143100
Mark Üttenhain	130614
Markow	010229
Markritz	130437
Markröhlitz	081804
Marksiecllitz	121444
Marksußra	091208
Marlow	011242
Marschau	120703
Marschütz	121158
klarschwitz	130453
Marsow	020490
klartensdorf	011040
Martenshagen	010360
Marzahn	151700
Masbach	110181
Maschwitz	080738
klassermühle	110411
Maßlau	081115
Maßlow	011051
Maßnitz	082010
Masten	130409
Mathildenhof	031126
Mattchow	011257
Mauken	061522
Mauna	121121
Mauschwitz	121030
Maxdorf	071342
	080959
Max-Greil-Siedlung	091388
Mechelsdorf	010154
Medow	020612
Medrow	030327
Meernach	110409
Mehlis	110836
Mehltheuer	120128
Mehren	121123
Mehrin	050818
	070829
Meierei	010515
Meierstorf	010647
	020732
kleila	130403
Meilitz	100269
—	100521
Meisatal	121125
Meisberg	080830
Melchendorf	093200
Melchersberg	110725
klelkow	070722
Mellnitz	011249
Mellnsdorf	040504
Meltzahn	030309
klelzwig	081906
Menkendorf	020530
Menkin	030749
Mennewitz	080901
Mennsdorf	100241
Mensdorf	130525
Mentin	020730
Menzendorf	020719
—, Hof	010639
Menzlin	030249
Merbitz	080734

Ortsteil	Gemeinde-Nr.
Merbitz	120408
klergenthal	121105
Merka,	120150
Merkur	060337
Merkwitz	081935
Merlach	131025
Merschütz	130450
Merschwitz	081927
Mertitz	121151
klerzdorf	121445
Mescheide	080605
Meschendorf	010142
Meßdunk	040242
Messingwerk	050409
Methau	141668
Metlitzhof	020416
Mettelwitz	121151
Metzdorf	140621
Metzelthin	031139
Meucha	131027
Meuscha	121323
Meusdorf	130618
—	133HM)
Meuselwitz	130767
Meusen	141644
kleuserlengefeld	081630
Meuß	023100
Meußlitz	123100
kleyendorf	071925
Meyenkrebs	030306
Meyhen	081253
	130847
Michalken	060805
Michlitz	081816
klickten	123100
Middelhagen	010704
Mieckow	031203
Miekenhagen	010148
kliera	130471
Milbitz	103100
Mildensee	083100
Millingsdorf	081249
Millnitz	031312
Miltitzwalde	030124
Minenhof	031414
Minkwitz	082016
klischütz	130466
Mischwitz	121160
Mitte	130836
Mitteldorf	060125
—	091065
	140922
Mitteledlau	080310
Mittelhof	011107
	030414
Mittelschmiedeberg	140102
Mittel Wendorf	013300
Mlode	060268
Mochlitz	050232
Mocholz	061329
Mockau	133100
Mockethal	121353
Mockritz	123100
Modelwitz	130105
—	130851
Moderwitz	100535
klöbertitz	130485
Möbisburg	093200
Möckerling	081129
	041141
	133100
Moeckow	010521
—, Berg	010521
	130471
Möderau	080733
Möderitz	020701

Ortsteil	Gemeinde-Nr.
Mödewitz	080334
Mödnitz	081706
Mögen	121128
Möhla	130959
Möllen	020322
Möllendorf	050246
	071220
Möllenhagen	031439
Möllensee	050918
Mölün	020212
Mölln	011212
Mölln-Medow	011247
Mönchow	011113
Mönchsberg	110715
Mönkendorf	011242
Mönkvitz	011208
—	011212
Mönkweden	010833
Mörbach	091044
Möritzsch	081118
Mörla r	100658
Moseln	130712
Mösenthin	070820
Mötzlich	083200
Mogger	110722
Mohlis	131006
Moholz	121234
Moidentin	011030
Moisselbritz	011241
Moitin	010125
Molkenberg	050713
	070715
Mollnitz	020810
Molmeck	080819
Molmke	071341
Moltenow	020119
—	020901
Moltow	011030
Monchow	011113
Monkeshof	030532
Moor	011232
Moordorf	011212
—	011219
Moorhagen	020119
Mooshaide	141217
Moritzdorf	011203
—	120436
Moritzhagen	011232
Morl	080733
Mosa	110111
Moschwig	081933
Moschwitz	101115
Mosigkau	083100
Muckrow	061226
Mücheln	OSO756
Mückern	100218
Mügeln	121327
Müggelheim	151600
Müggenburg	013300
—	030225
—	031307
Müggenhall	010904
Müggenwalde	010711
Mügfitz	120316
—	120317
Mühlbach	120728
—	131205
Mühlberg	100434
Mühldorf	060125
Mühle	020609
Mühlengeez	020318
Mühlenhagen	030127
Mühlenhof	020601
Mühlenkamp	030340
Mühlsdorf	072116
—	100263

Ortsteil	Gemeinde-Nr.
Mühlsdorf	121521
Mühlwärts	110111
Mühlwand	141511
	141513
	141524
	141525
Miihro	072121
Müllerdorf	080757
München	091306
Münchenlohra	091013
Münchhof	130450
Münchhofe	050245
Münsa	130139
Münsterberg	080607
Mürschnitz	110733
Mützel	070404
Muggerkuhl	020824
Muglitz	011208
—	011237
Mukran	011244
Mukrena	080305
Mulde	141810
Muldenhammer	140210
	141808
Muldenhütten	140711
Mulitz	011243
Mulmke	070521
Mursewiek	011253
Muschau	130743
Muschelwitz	120167
Muschwitz	020710
Mustiz	011255
Mutzschwitz	121114
Muuks	010931

N

Ortsteil	Gemeinde-Nr.
Nadelitz	011237
Nadelwitz	120102
Naderkau	080621
	082017
Nakensdorf	011049
Nardevitz	011230
Naschhausen	100313
—	100357
	130950
Natho	081523
Natterheide	070838
Natzevitz	011243
Nauberg	130766
Naudin	011048
Nauendorf	090201
—	100218
Nauhain	130478
Naulitz	100250
Naundörfchen	121422
Naundörfel	121106
Naundorf	080702
	080710
	081101
	081701
	120352
	120439
	121130
	130756
—	131023
Naura	100322
Nausiß	091121
Naußlitz	123100
	130425

Ortsteil	Gtmeinde-Nr.
Naustadt	121142
NebendoH	060254
Necheln	021016
Nechen	121013
Nedaritz	120838
Nedaschütz	120110
Neddesitz	011242
Nedissen	082036
Nedlitz	043200
Neeberg	011118
Neeken	081502
Negast	011243
Ne<üs	100248
Nehesdorf	060516
Nehringen	010708
Neida	060832
Neindorf	071105
Neklade	011206
Nelben	080313
Nelkanitz	130403
Nellschütz	081722
Nennsdorf	100358
Neparmitz	011249
Nepzin	010542
Nesebanz	011221
Nesow, Dorf	020230
Nesselhof	110628
Netzeband	010522
Netzelkow	011123
Netzschkau	081128
Neu Ahrendsee	010724
— Badendiek	020315
Neubaderitz	130903
Neubannewitz	120503
Neu Bartelsdorf	010804
Neubau	040351
	071924
Neubauhof	010904
	030405
	030422
Neubausiedlung	041735
Neubeeren	041715
	040201
Neuberthelsdorf	140733
Neu Bibow	021001
— Biesen	041603
	131132
Neubleyen	050806
Neubliesdorf	050512
Neubloaschütz	120104
Neuboblitz	120163
	120173
Neuborthen	120506
Neu Boston	050275
Neubrandsleben	071121
Neubraunshain	130150
Neu Brenz	020511
— Broderstorf	010806
— Brohria	120173
	020626
	020727
Neu Byhleguhre	060907
— Canow	030668
Neucoswig	121104
	121030
Neu Damerow	020625
	010320
— Da-rffelin	010503
Neudeck	141523
Neu Deptow	010611
Neudessau	041521
Neudöbern	060266
Neudörfchen	130430
Neudörfel	120129
	120137
	120312

Ortsteil	Gemeinde-Nr.
Neudörfel	120863
	140203
	142115
	142142
	031114
	060254
	061317
	120140
	120157
	120182
	121514
	121611
	130438
	140312
Neudorf/Klösterlich	060855
Neu Drauschkowitz	120118
	020704
Neudrewitz	050806
	140517
— Elmenhorst	010706
Neue Mühle	040727
Neuendorf	010504
—	010523
	010843
	011015
	011123
	011208
	011222
	011232
	011237
	011240
	030557
	040839
	050203
	110180
—, Heide	010348
—, Hof	011232
Neuenfeld	030727
	030850
Neuenhagen	030101
Neuenkirchen	020115
—, Kolonie	010535
	070412
Neuenlübke	010364
Neuenpleen	010901
Neuenrode	020432
	010357
Neuensien	011203
Neuensorga	100232
Neuer Anbau	121152
Neuermark	070707
Neues Lager	040501
Neue Schenke	100314
— Sorge	130615
— Straße	121604
Neu Falkenhagen	031459
— Falkenrehde	041012
Neufang	110733
Neu Farpen	011042
	050852
	010863
— Frankenfelde	040926
Neufrankenroda	090534
Neu Fresenbrügge	020529
	050802
	020429
	0^0413
Neugersdorf	050521
Neuglietzen	050528
Neu Göhren	020547
— Goldewin	020333
Neugommla	101115
Neugraupa	121325
Neu Greschendorf	010637
Neugreußnitz	130412
	010305

Ortsteil	Gemeinde-Nr.
Neuhagen	011256
Neuhammer	061319
Neu Hartmannsdorf	050718
Neuhaus	010318
—	031037
	081660
Neuhausen	130441
Neuheide	010332
	091216
	140216
Neu Herzberg	020710
— Herzfeld	020711
Neuhirschstein	121401
Neuhof	010342
	010349
	010704
	010862
	010911
	011009
	011026
	011226
	011242
	020248
	020354
	020528
	020606
	020607
	020722
	020849
	030603
	030616
	030733
	030742
	031408
	040356
	040854
	120838
	130619
— b. Neukloster	011043
Neuholstein	011245
Neuholzweißig	080414
Neu Jabel	020573
— Jassewitz	011013
— Jeßnitz	120169
— Käterhagen	020111
— Kätwin	020301
Neukamp	011226
Neu Karstadt	020538
— Kartzitz	011241
Neukietz	050519
—	050541
Neukirchen	080721
	140814
Neu Klingenberg	120530
— Klockenhagen	010336
— Kokendorf	010823
Neukollm	060844
Neukoppenbrück	040839
Neu Krauscha	120615
— Krenzlin	020501
Neukrug	021035
	120132
Neulangsow	050830
Neulanschwitz	011226
Neulauske	120169
	140528
	061301
Neulindenberg	050317
	050142
Neulüdersdorf	040302
Neu Lüdershagen	010939
	041176
	050702
Neumalsitz	120107
Neumannsgrund	110429
Neumarkt	040522

Ortsteil	Gemeinde-Nr.
Neumarkt (Geiseltal)	081126
Neumilkau	130456
Neu Miltzow	010715
— Mistdorf	020316
	050730
— Mohlis	121119
Neumühl	010906
	060103
Neumühle	020333
	023100
Neu Mühle	050742
	070939
—	101130
— Mukran	011213
	110719
	121018
	121353
Neu Negentin	010501
— Nieköhr	031214
Neunzehnhain	141236
Neuoelsnitz	140919
Neu Pannekow	031201
— Pansow	010507
— Panstorf	030419
— Pennewitt	021021
— Placht	031111
— Polchow	020310
— Poorstorf	010126
— Premslin	020869
Neupurschwitz	120168
Neupuschwitz	120102
	120169
Neu Reichenwalde	050738
— Rethwisch	010143
— Rhäse	030557
— Rietz	040547
— Roddahn	040854
— Roggentin	010843
Neurosow	050154
Neu Rossewitz	020328
— Saathain	060143
— Sallenthin	011140
— Samitz	020322
— Sapshagen	031425
Neuschaumburg	050806
Neu Schlemmin	020127
— Schloen	031449
Neuschmerlitz	120875
Neuschmölln	120228
Neu Schönau	031403
Neuschönberg	121009
Neuschönbnrf'	142128
	133100
Neu Schrepkow	040859
— Schwante	041438
— Seehagen	010940
Neusiedlung	050411
Neu Skaska	120881
Neusorge	130902
	141048
	141207
	141237
—, Post Jahnsdorf	140526
Neuspittwitz	120185
Neustadt	081822
	133100
	143100
Neustädtel	120857
Neu Stahnsdorf	050202
— Stassow	010862
— Steinbeck	020225
— Steinhorst	010317
Stieten	011019
— Strenz	020314
Neustruppen	121367
Neu Sührkow	031202

Ortsteil	Gemeinde-Nr.
Neuteichnitz	120103
Neu Tellin	030301
Neutemmen	031155
Neuthymen	040303
Neutornow	040351
	050547
Neu Ungnade	010518
— Vitense	010666
— Völkshagen	010365
— Vorwerk	031205
Neuwalde	121611
Neuwallwitz	141626
Neu Waltersdorf	050729
Neuwartensleben	070715
Neuweida	121445
Neuwelt	141712
Neu Wendorf	010867
Neuwerk	072020
Neuwernsdorf	140404
Neu Wiendorf	020136
Neuwiese	140915
Neu Woland	020316
— Woserin	021003
— Wünsdorf	041761
Neuzeschdorf	050807
Neu Ziddorf	031242
— Zierhagen	020342
— Zietlitz	020306
Nevern	011043
Neverow	011104
Nibelungen	050303
Nichtewitz	131101
Nickelsdorf	100122
Nickern	123100
Nicollschwitz	130404
Niebra	100211
Niederarnsdorf	130157
Niederau	142018
Niederaula	121108
Niederbeuna	081102
Niederelsdorf	141614
Niederfelde	050141
Niederfrankenhian	130611
Niederfrei	140402
Niedergebra	091011
Niedergohlis	120415
Niedergrünberg	131013
Niederhagen	010850
Niederhartmanns-baeh	121324
Niederhaßlau	142146
	041418
	121513
Niederhermersdorf	143100
Nieder!)inrichshagen	010719
Niederhof	010704
Niederhohndorf	143500
Niederholzhausen	081205
Niederjahna	121116
	081116
	010633
	072119
Neiderleupten	130139
Niederlichtenau	120856
Niederlohmen	121521
Nieder Ludwigsdorf	120627
Niedermeusegast	121343
Niedermöllern	081234
Niedermützkow	010921
Niedermuschütz	121160
Niederneuendorf	041416
Niedernissa	090465
Nieder Ossig	130317
Niederottendorf	121502
Nieder Oybin	121618
Niederpfannenstiel	140203

Ortsteil	Gemeinde-Nr.
Niederpöbel	120329
Niederposta	121353
Niederpoyritz	123100
Nieder Prauske	061319
Niederrabenstein	143100
Niederranschütz	130414
Niederrathen	121357
Niederuhna	120177
Niederschlema	143400
Niederschmon	081424
Niederschönberg	141223
Niederschöneweide	151500
Niederschönhausen	151900
Niedersedlitz	123100
Niederseefeld	040519
Niederseiffenbach	141211
Nieder Steffens-hagen	010150
Niedersteinbach	130632
Niederstößwitz	121135
Niederstrahwalde	121048
Niedervogelsang	121353
Niederwünsch	081142
Niederzschocken	142149
Niegleve	020342
Niehagen	010302
Nieklitz	020429
Nielitz	030307
Niendorf	010622
	011026
	020128
	031236
— b. Blowatz	011010
Nienhäger Hütte	020347
Nienhagen	020329
	020347
— b. Bentwisch	010825
— b. Groß Wokern	031216
Nienhüsen	010871
Nienmark	020909
Niesau	080438
Niesendorf	120140
Niethen	120175
Nietleben	083200
Nikolsdorf	121338
Nimschütz	120107
Nimtitz	121119
Nipmerow	011230
Nirkendorf	130106
Nisbill	021033
Nischwitz	100118
	131239
Nisdorf	010910
Nißma	082028
Nistelitz	011255
Nitschka	131030
Nitzendorf	110127
Nitzow	070711
Nixtitz	082021
Nobbin	011257
Nöbden	131028
Nöbediz	081715
Nödenitzsch	131029
Nödlitz	081701
Nörditz	131010
Nöschenrode	072031
Nössige	121121
Nöthnitz	120503
—	130234
Nöthschütz	130427
Noitzsch	130545
	011211
Noßdorf	060605
Nossentin	031451
Noßlitz	121141
Nütschow	010343

Ortsteil	Gemeinde-Nr.
Nutha Siedlung	072119
Nutteln	021018

0

Ortsteil	Gemeinde-Nr.
Oberaii	121129
—	142018
Obercallenberg	141102
Obercunewalde	121007
Oberdorf	091065
—	140822
Ober Ebenheit	121316
Oberelsdorf	141614
Obereula	121108
Oberfarnstädt	081407
Oberförstchen	120136
Oberförsterei Jägerhof	010522
Oberfrankenhain	130611
Obergebra	091011
Obergettengrün	141318
Obergneus	100909
Obergölitz	100742
Obergohlis	120415
Obergoseln	130486
Obergreißlau	081808
Obergrochbtz	101115
Obergrünberg	131013
Oberbagen	010S50
Oberbammer	110411
Oberharles	110511
Oberhartmannsbach	121324
Oberbasel	100632
Oberbaßlau	142135
Oberhelmsdorf	121513
Oberhermersdorf	143100
Oberlieuna	081102
Oberhinrichshagen	010719
Oberhof	010633
—	010852
Oberhohndorf	143500
Oberilm	090157
Oberjana	121116
Ober Jössnitz	141417
Oberkaka	082031
Oberklobikau	081116
Oberköditz	100636
Oberkossa	130121
Oberkrossen	100670
Oberbnd	110733
Oberiochmühle	141204
Oberlödla	130126
Oberlößnitz	120439
Oberlohmen	121521
Oberlommatzsch	121156
Oberlosa	143300
Ober Ludwigsdorf	120627
Obermeusegast	121343
Ober-Mittel-Niederdorf	121611
Obermöllern	081234
Obermolbitz	130132
Übermützkow	010921
Obermuschütz	121160
Oberndorf	090104
—	100231
Oberneidhardtsthal	140212
Obernessa	081711
Oberneubrunn	110269
Oberneumark	141517
Ober Neundorf	120627
Oberneundorf	141434
Oberneusulza	090241
Obernitz	100749
Oberrottendorf	121502
Oberpfannenstiel	140204
Oberpöbel	120353
Oberpöllnitz	100560
Oberpoisen	120537
(Iberposta	121353
Oberpoyritz	123100
Oberrabenstein	143100
Oberrathen	121357
Oberreichenbach	141521
Oberrengersdorf	121215
Oberrenthendorf	100933
Oberreußen	121445
Oberrödern	120747
Oberroth	110727
Oberuhna	120177
Oberschaar	140102
—	140724
Oberschindmaas	140801
Überschlag	010937
Oberschmiedeberg	140128
Oberschmon	0S1424
Oberschönberg	141223
Oberschöneweide	151600
Oberschwöditz	081718
Oberseiffenbach	141233
Ober Steffenshagen.	010150
Oberstein	090601
Obersteina	130429
Oberstem	130421
	130638
Oberstößwitz	121137
Obersynderstedt	091347
Oberteutschenthal	0S0754
Oberthau	081107
Obertitz	130213
Obertriebei	141351
Ober und Nieder-audenhain	130501
Ober und Nieder-gallen	130509
Ober und Nieder-hartmannsbach	121324
Ober- und Nieder-lützschera	130402
Ober und Nieder-meusegast	121343
Ober und Nieder-reinsberg	140729
Ober und Nieder Seidewitz	121347
Ober und Unter-rauschental	130426
Oberweimar	093100
Oberweischlitz	141460
Oberwerschen	081720
Oberwillingen	090145
Oberwind	110212
Oberwünsch	0S1142
Oberwürschnitz	140915
Oberzetzscha	130156
Oberzschocken	142149
Obschütz	081819
Obstfelderschmiede	110418
Ochelmitz	130522
Ochtmersleben	071006
Ockritz	130958
O-Dorf	070543
Oeffelin	020138
Oftenhäven	010857
Oeglitzsch	081803
Oehna	120107
Oellschütz	130227
Oelschau	131146
Ölschütz	131228
Ölsen	082028
Oelsengrund	121309
Oelsitz	121434
Oelsnig	060301
Oelze	110411
Öpitz	100544
Oerlsdorf	110722
Oertelsheim	140818
Oertzenhof	011026
	080809
Oesterbehringen	090704
Österitz	081939
Österröder	090111
Ötsch	130958
Oettelin	020138
Oetzsch	081130
Ohnewitz	041538
Oldenburg	010537
Oldendorf	010930
Oldenhagen	010535
	020329
Ollendorf	030625
Ollndorf	010643
Oltschlott	031017
Omsewitz	123100
Opperode	081303
Oranienburg, Süd	041433
Ortelsdorf	141020
Oschitz	100846
Osmarsleben	071608
Osmünde	080716
Ossel	120817
Ossig	082027
	130425
Osten	030334
Osterkörner	090930
Osterne	040304
Osterode	091042
Ostrau	082026
—	121362
	130766
----- Lennewitz	081106
	010354
Ost- und Westinsel	071725
Othal	Ö81604
Othensdorf	020204
Ottendorf	060363
—	120436
	141021
Ottenhagen	031051
Otterschütz	120889
Ottersleben	073200
Otticha	100211
Ottleben	071103
Ottersitz	131120

P

Ortsteil	Gemeinde-Nr.
Paalzow	041169
Paarsch	020713
Pabsdorf	070214
Pabstleithen	141348
Packisch	131105
Padderow	030222
Pademack	060281
Pähnitz	130152
Pätow Steegen	020478
Pahna	130110
Palmzin	010359
Paltzschen	121107
Pamitz	030245
Pampow	031236
Panitz	121440
Pankeborn	050303
	010810
Pankow	151900
Pannewitz	120178
—	120210
Pannigkan	081910
Panschenhagen	031407
Panschenhagener Forst	031418
Pansevitz	011227
Pantlitz	0103^9
Pantow	011255
Panzow	010132
Papenberge	041416
Papendorf	011134
Papenhagen	010933
—	011240
Papitz	130851
Papproth	060337
Papsdorf	130739
Papstthum	041128
Parchow	010155
—	011254
Parchtitz, Hof	011234
Parkow	020107
Parleib	070320
Parow	010915
Parum	020313
Paschkowitz	130903
Paßbruch	081645
Paßditz	120188
Passendorf	083200
Passin	020129
Passow	020232
	011237
Patzetz	071423
Patzig, Hof	011235
Patzschwig	081933
Paudritzsch	130431
Paulinenhof	031133
Paulshain	120340
Paulshof	050901
Paunsdorf	133100
Pauscha	081233
Pausitz	121445
Pautzsch	130235
Pechseifen	141814
Peenedamm	030202
Peertz	070904
Peeselin	030314
Peetsch	020108
Peetzig	050126
Peez	013100
Pegenau	121142
Peickwitz, Flur	061136
Peißen	130850
Peitzendorf	060201
Penke	060308
Penkendorf	091228
Penkwitz	082028
	021021
Pennrich	120416
Pentin	010536
Pentz	030324

Ortsteil	Gemeinde-Nr.
Penzin	021002
Penzlin	020608
—	031445
Perba	121143
Perow	031217
Peschen	121013
Petersbach	120179
Petersberg	010657
—	130437
Petersdorf	011019
—	013100
Petershagen, Dorf	050931
—, Nord	050931
— Süd	050931
Petersmark	071220
Petersstorf	011018
Peterswalde	030720
Peterwitz	130315
Petkamsberg	060948
Pettstädt	081819
Petzschwitz	121128
Pfaffendorf	080913
Pfaffengrün	140310
Pfannenstiel	141509
Pfarrkeßlar	100315
Pfarrsteina	130429
Pfauenbach	100806
Pfeife	121409
Pfeiffersheim	081630
Pfeiffhausen	080835
Pfersdorf	101041
Pfingstberg	031152
Pfitzdorf	080336
Pflanzwirbach	100658
Pflichtendorf	130153
Pflug	130619
Pforten	103100
Pfriemsdorf	080925
Pfützthal	080746
Philippshagen	011231
Philipshof	030101
Pickau	120207
Piegel	130242
Pielitz	120171
Pieschen	123100
Piesigitz	101022
Piesdorf	080306
Pieskow	050740
	081941
Pietzschwitz	120110
	010603
Pillnitz	123100
Pilzdörfel	120182
Pinkowitz	121110
Pinnau	025410
Pinnewitz	121137
Pinnow	030406
	041445
Pinnowhof	011016
Pirkau	081703
Pischwitz	130473
Piskowitz	120716
	121144
Pißdorf	080938
Pissen	081134
	082022
Pitschütz	121117
Plaaz	020352
Plätz	071206
	l^inn
	n«^9nn
Planitz	010309
	1911
	143500
Plath	031003
Platschow	020721

Ortsteil	Gemeinde-Nr.
	131034
Platvitz	011208
Plane	043100
Plauen	123100
Pleismar	081227
Plemmin	010359
Plennschütz	081813
Pließkowitz	120151
Plömnitz	080331
Plösitz	130859
Plößnitz	080707
Plötzenhöhe	020627
Plogshagen	011222
Ploschwitz	121317
Plotha	081813
Plottendorf	130149
Pluckow	011242
Plüggenthin	011243
Plummendorf	010354
Pobles	081709
Podebuls	082035
Podelsatz	100908
Podelwitz	130760
Podemus	120408
Podewall	030552
Podrosche	061309
Pöglitz	010905
Pöhla	130143
Pöhlau	143500
Pöhsig	121450
Pöppschen	130103
Pöritzsch	100844
Pörsdorf	100263
Pörsten	081815
Pöschwitz	130113
Posen	100369
Pösneck	100269
Pötzscha	121373
Poggendorf, Forst	010717
Poggenhof	0112*45
Pohlitz	100229.
—	101115
Pohnstorf	010640
—	031202
Poischendorf	011016
Poischwitz	130766
Poissow	011217
Poititz	121128
Polbitz	131112
Polchow	011217
	020310
Polkau	071214
Polkern	071210
Polkvitz	011242
Poltnitz	020731
Polvitz, Neuemühle	070328
Polzuhn	070108
	030727
Pommlitz	130409
—	130949
Ponitz	020896
Pontewitz	131004
Poplitz	080305
Poppau	070904
Poppelvitz	011201
	011256
Poppengrün	140312
Popperode	080843
Poppitz	121445
	130943
	141648
Porbitz Poppitz	081106
	103100
	121121
Porschütz	120705
Porstendorf	100355

Ortsteil	Gemeinde-Nr.
Porstendorf	100531
Portitz	133100
Poschwitz	130101
Posendorf	081814
Poseritz, Ausbau	011236
Hof	011236
Posewald	011237
Posewitz	100385
Poßdorf	130340
Posteiwitz	121362
Potthagen	010540
Pottschapplitz	120226
Präbschütz	130443
Prädikow	050933
Prälank	030644
Prätenow	011104
Pramort	010361
Pramsdorf	040205
Praterschütz	121143
Pratschütz	100128
Prautitz	120855
Prebelow	041132
Predel	082026
Preensberg	011015
Preetz	011246
Preetzen	030218
Prehlitz	082028
Preititz	120135
Premsdorf	050221
Presehnchen	061057
Presenske	011202
Preske	120124
Presnitz	011216
Preßwitz	100719
Prester	073200
Pretitz	081428
Pretschwitz	100133
Preuschwitz	120117
Preußnitz	040136
Pribbenow	030422
Priedel	040940
Priefel	130141
Priemen	030218
Priemern	071521
Prierow	061025
Priesa	121119
Prieschendorf	010610
Priesen	082020
—	121141
Priestädt	081715
	080734
Primmelwitz	130149
Prisselberg	130131
Prißvitz	011210
Pritschöna	081133
Pritzenow	030103
Pritzier	011108
Privelack	020450
Probstdeuben	130817
Probsteizella	090324
Probstheida	133100
Probst Woos	020509
Prodosche	061309
Pröda	121119
— b. Lommatzsch	121143
Prödel	130836
Pröttitz	130319
Profisch	110142
Prohlis	123100
Promnitz	121446
Promoisel	011242
Proschwitz	121155
—	131145
Proseken	011013
Prositz	121150
	121450

Ortsteil	Gemeinde-Nr.
Prosnitz	011221
Prüfern	130410
Prühlitz	081923
Prützen	030107
Prützmannshagen	010716
Prusdorf	010301
Prussendorf	080441
Publik	061332
Puddemin	011249
Piilswerda	131141
Pülzig	081515
Pürsten	141654
Piischow	010141
Pütnitz	010354
Pudel	050745
Pulitz	011210
Pumpe	061230
Punsclirau	081234
Purkshof	010850
Puschwitz	131130
Pustleben	091065
Pustohl	010137
—	020125
Pustow	030333

Q

Ortsteil	Gemeinde-Nr.
Quaal	011027
Quadendambeck	070803
Qualzow	030654
—	040305
Quarmbeck	081313
Quaänitz	130834
Quaßlin	020632
Quaßliner Mühle	020632
Quast	072114
Quatzendorf	011242
Queckhain	130442
Queisau	081702
Quelitz	110430
Quering	130320
Quesnitz	082020
Questin	010102
—	010616
Quetz	080428
Quetzin	020627
Quilitz	011135
Quillschina	080746
Quitzenow	031240
Quitzin	010711
Quoltitz	011242
Quoos	120148

R

Ortsteil	Gemeinde-Nr.
Raakow	030801
—	060318
Raasdorf	101115
—	141333
Raasen	110829
Raba Goßra	082012
Rabenau	060362
Rabenberg	141704

Ortsteil	Gemeinde-Nr.
Rabenhorst	010106
Rabensdorf, Dorf	010651
—, Hof	010651
	120133
Rabutz	130343
	060817
Raddenfort	020559
Raddingsdorf	020229
Radebriick	050904
Radegast	020225
	130905
	020404
	060212
Radepohl	020967
Radewiese	060615
Radewitz	030718
	121115
Radgendorfer Weg	121604
	010542
Räckendorf	070131
Räcknitz	123100
Räsa	110165
Räther	080747
Ragewitz	121402
Raguth	020427
Ragwitz	081140
Rahna	081806
Rahnsdorf einschl. Wilhelmshagen und Hessenwinkel	151600
Rajoch	071416
	011212
Rambeel	020220
	031441
Ramitz	011250
	011250
	030237
Ramm	020407
	081119
	071017
Randeck	140419
Randow	030306
—	041615
Ranzow	011230
Rappenhagen	010534
Rasberg	082040
Raschau	141207
	141333
Raschütz	141616
Raschwitz	081116
Rasephas	130101
	020450
Raßlitz	121122
Rassmannsdorf	050252
Ratsvorwerk	060935
Rattmannsdorf	080721
Rattwitz	120187
	060832
Rauba	121117
Räuden	060835
Rauensche Ziegelei	050713
Raum	121304
Raupenhain	130263
Rauschenbach	140404
Rauschendorf	040349
	123200
Rautenberg	130156
Ravenhorst	010371
Ravensbrück	040317
Ravensruh	011058
Ravenstein	050907
Rebelow	030241
Recksee	031032
Reckwitz	130966
Redder&hof	031234
Redderstorf	010306

Ortsteil	Gemeinde-Nr.
Reddigau	071346
Redemitz	130414
Redentin	013300
Rederank	010148
Redewisch	010606
—	020625
Redlitz	060223
Reestow	011120
Reetz	011232
Reez	010809
Regenmantel	050814
Rehberg	030214
	070720
Rehehausen	081248
Rehfeldt	050860
Rehndorf	120817
Reichenbach	060711
	100201
—	121142
— b. Saalfeld	100731
Reichenbrand	143100
Reichenhain	143100
Reichersdorf	130614
Reichstein	121304
Reick	123100
Reideburg	083200
Reidervitz	011202
Reidewitz	080809
Reimershagen	020312
Reinberg	120339
Reinkenhagen, Dorf	010715
—, Hof	010715
Reinpusch	060372
Reinsdorf	080726
	081116
	100833
	143300
Reinshagen	020347
Reinstorf	020115
Reipisch	081108
Reischvitz	011234
Reißdamm	060111
Reißig	143300
Reißigwald	143300
Rekentin	010935
Relzow	030249
Remsa	130152
	130949
Remschütz	100749
Remtengrün	141301
Rennersdorf	
	120408
Rennitz	031225
Rensdorf	020411
Rensow	031229
Renz	011245
	011249
	080931
Repente	041144
Repitz	131133
Reppenhagen, Dorf	010669
—, Gut	010609
Reppentin	020627
Reppino	121142
Reppis	121414
	121142
Repzin	020711
Rerik, Ost	010142
—, West	010142
Retelitz	011245
	031439
Retelsdorf	010654
Rettchensdorf	060266
Rettig	061524
Retzin	030736
Retzow	030419

Ortsteil	Gemeinde-Nr.
Reuden	080443
—	080619
Reudnitz	130947
—	133100
Reukersdorf	141223
Reusa	143300
Reußen	082029
— im Grunde	081708
Reust	100251
Reutershagen	013100
Reuth	141315
	141509
Rey	031222
Rheinsberg Glienicke	041122
Rheinshagen	041178
Rhinsmixhlen, Vorwerk	041517
Rhoda	093200
Ribbeckshorst	041113
Ribbensdorf	070648
Richzenhain	130476
Rieda	080440
Riederfelde	020603
Riekdahl	013100
Riemsdorf	121142
Riepke	030509
Rieschen	120133
Riesdorf	070212
Riesenberger Häuser	140217
Riesenbrück	030720
Rietzer Bucht	040547
Rietzmeck	081502
Rietz Neuendorf	050223
Rimbach	090608
Rimbeck	070507
Rindtorf	071731
Ringsleben	040351
Rippicha	082007
Rittermannshagen	030407
Rixhausen	060942
Robschütz	121109
Rocher	050278
Rochustal	060268
Rochzahn	130922
Rockendorf	080721
Rockenthin	071303
Rockwitz	123100
Roda	082033
	110316
	121458
— Mahlen	082014
Rodacherbrunn	100440
Rodameuschel	131020
Rodde	010708
Rodenberg	010674
	110111
Rodlera	141414
Röblitz	100755
Röbschütz	100627
Rödelwitz	100618
Roden	082007
Röderbrunn	120224
Röderhäuser	120202
	120220
Röderhof	070513
Rödersdorf	100815
Rödershorst	030720
Rödgen	081809
—	130858
— b. Delitzsch	130336
Röggelin	020207
Röhrigshof	110153
Röhrsdorf	130138
Röllingshain	140507

Ortsteil	Gemeinde-Nr.
Römersgrün	141908
Rönkendorf	010911
Röntgenthal	050339
Röppisch	103100
Röpzig	080721
Rössen	081124
Rössuln	081719
Röthenbach	140326
Roggow	030735
Rohlstorf	011025
Rohndorf	080918
Rohrbeck	041008
	071225
Rohrhammer	110411
Roidin	030338
Roitzsch	120450
—	121147
—	131239
Roitzschen	121126
Rolika	131004
Rollenhagen	030653
Rollsdorf	080528
Roloffshagen	010727
Rolofshagen	010646
Romschütz	130114
Romsdorf	082034
Rookhorst	010339
Roschütz	103100
Rosenberg	141460
Rosendorf	061147
Rosengarten	011215
—	053100
Rosenhagen	010648
	031003
Rosenthal	011039
	020317
—	031041
—	120202
—	121608
—	142146
— mit Wilhelmsruh	151900
Roßdorf	070404
	080416
Rossendorf	120411
Rossewitz	020338
Roßthal	123100
Rostocker Wulfshagen	010307
Rote Grube	140217
Rothbeck	010857
	020329
Rothejane	130525
Rothenbach	100235
Rothenburg	030722
Rothenfurth	140706
Rothenhof	090316
Rothenkirchen	011240
Rothenmoor	021009
Rothensee	073200
Rothenthal	101115
Rothersdorf	131229
Rothspalk	020327
Rottenau	070211
Rottensdorf	010639
	121155
Rottluff	143100
Rottmannsdorf	081108
Rottmannshagen	030416
Rottmar	110708
Rottstock	040110
Rottwerndorf	121353
Roxin	010637
Rubenow	030250
Rubitz	010335
—	103100

Ortsteil	Gemeinde-Nr.
Ruchow	021023
Rudelsdorf	100124
Rudelswalde	141904
Rudolphsdorf	120317
Rückenhain	120312
Rückersdorf	100670
Rückerswalde	141208
Rückisch	141504
Rüdigsdorf	130619
Rüdow	040842
Rügeband	031459
Rüggow	011025
Rügkamp	011043
Rüschenbeck	010674
Rüsdorf	141101
Ruest	020718
Rüting Steinfort	010664
Rützenfelde	030426
Rüxleben	091032
Rugenhof	011212
Ruhethal	020497
—	120158
Ruhhof	031136
Ruhlsdorf	050920
Ruhn	020716
Rumerode	090605
Rum Kogel	020320
Rumpin	080723
Rumsdorf	082025
Runsdorf	131024
Runstedt	081108
Runthal	081705
Rupensdorf	010657
Rupprechthäuser	120219
Ruschvitz	011217
Rusevase	011244
Rusitz	100247
Rußdorf	100222
Russow	010145
Rustenbeck	071308
Rutenfeld	050303
Rutha	100373
Ruthen	020635

s

Ortsteil	Gemeinde-Nr.
Saalau	060824
Saalbach	130468
Saaleck	081229
Saalendorf	121624
Saalhausen	130962
Saalkow	011221
Saalthal	100714
Saara	130125
	040925
Sabel	030508
Sabissa	082037
Sabitz	011239
Sachau	081928
Sachsdorf	121120
Sachsenberg-Georgenthal	141805
Sachsendorf	063100
	110263
Sachsenfeld	141712
Sachsengrund	141808
Sachsenland Wohn-	
	071424
	100942
Sachswitz	101115
Sacrow	043200
	060605
Sackwitz	081921
ftfihl«	031147
Särchen	120139
	010819
Sageritz	121410
Sagritz	061083
Sagsdorf	021029
	130931
Saiser	011229
Salbitz	130922
Salbke	073200
Salem	030409
Salga	120139
Salomonsborn	090401
Salsitz	082011
Salza	091045
Salzeimen	071424
Salzow	030725
Samkow	020206
Samow	031209
Sandau	070712
Sandförde	030703
Sandförstgen	121206
Sandfurth	071818
Sandhof	011107
—	020625
Sandkrug	030741
Sando	061039
Sandschenke	121241
Sanitz	030203
St. Jakob	100737
Santow	010616
Sarkow	050244
Sarmstorf	031223
Sarow	030308
Saspow	063100
	030936
	010148
— Niederhagen	010148
	010148
Sattelgrund	110723
Sauenstorf	011009
Sauersack	142131
	121157
Saurasen	080804
	082012
	100658
	011220
	010311
Schaddel	130729
Schadendorf	061332
Schadewitz	060230
Schadewohl	071357
Schänitz	121161
	121404
Schafau	091101
	100266
Schalensee	011108
	020405
Schallhausen	130466
Scharbow	020444
Scharfenberg, Mühle	041628
Scharfstorf	011037
Scharlibbe	070707
Scharpitz	011201
Scharpzow	030415
	030416
Scharstorf	010848
Scharteucke	070417
Schattingsdorf	020208
	120224
	070543
Scheckthal	120857
Scheckwitz	120144
	121101
Scheeren	071804
	130431
Scheibe	060840
	121606
Scheidenbach	120182
Scheiplitz	081233
Schelchwitz	130152
Schelditz	130145
Schelfwerder	023100
Schellsitz	081237
Schenkhübel	120418
Schependorf	020102
Schermcke	071902
Scheubengrobsdorf	103100
Schichtshöhn	110720
Schiebelau	100373
Schieben	071365
Schiepzig	080746
Schieritz	121160
Schildfeld	020408
Schilfa	091110
Schillersdorf	030654
Schimmel	081254
Schindelbach	141208
Schindlerswerk	140202
Schkauditz	082035
Schkeitbar	130847
Schkölen	130847
Schladebach, Domäne	081119
Schlagatal	110424
Schlagbrügge	020243
Schlagresdorf	020243
Schlag Sülsdorf	020247
Schlagtow	010511
Schlagwitz	130457
	140803
Schlaisdorf	141639
Schiakendorf	030418
—	031219
Schlanzschwitz	130958
Schlatitz	130904
Schlatkow	030239
Schlauditz	130133
Schieben	130943
Schleckweda	082035
Schleibnitz	071930
Schleinitz	082031
Schlemmin	020620
Schlesin	020577
Schletta	121116
Schlettau b. Lobejün	080731
Schlettwein	100544
Schleusenow	025404
Schleuß	071834
Schleußig	133100
Scmiecksdorf	071240
Schlieven	020703
Schlockow	020134
Schlöpitz	130119
Schloßchemnitz	143100
Schloß Grubenhagen	031458
— Serrahn	020323
Schlottweh	082003
Schiowe	021003
Schlunkwitz	120123
Schlutow	031210
Schmacht	011255
Schmachtenhagen	030855
Schmachthagen	010637
—	031454
Schmagerow	030736
Schmakentin	011031
Schmalbach	141004
Schmalenbuche	110421
Schmantevitz	011209
Schmarl	013100
Schmedshagen	010930
Schmellwitz	063100
Schmerdorf	081805
Schmerz	080604
Schmetzdorf	050328
—	070723
Schmiedenfelde	030125
Schmiedewalde	121103
Schmie!ikendorf	040942
Schmietkow	010713
Schmira	093200
Schmirchau	100250
Schmirma	081420
Schmochtitz	120177
Schmöckwitz	151600
Schmögelsdorf	040535
Schmölen	131239
Schmölln	100331
Schmörschwitz	100133
Schmoldow	010502
Schmorditz	130747
Schmorren	130455
Schmuggerow	030219
Schnarsleben	071021
Schnauderhainichen	130129
Schneckenstein	141804
Schnepfenthal-Rödichen	090557
Schömbach	130136
Schönau	110269
—	130624
	133100
	140323
	143100
Schönbach	101149
	121534
Schönblick	050751
Schöndorf	093100
Schönebeck	070838
Schönefeld	133100
Schönenkamp	030418
Schönenwalde	010711
‘Schönfeld	021017
—	040836
	071748
	101115
	141641
— b. Sayda	141224
Schönhaide	131033
Schönheiderhammer	140216
Schönhof	010704
Schönholz	041527
Schönitz	080618
Schönlage	021015
Schönlind	141807
Schönnewitz	121121
Schönwolde	020307
Schöpfurth	050410
Schöpfwerk	050420
Schöpsdrehe	141418
Scholis	081925
Scholitz	130301
Schollen	061030
Schollene	070715
Schora	072117
Schorrentin	030416
Schorssow	031207
Schortau	081103
—	081717
Schossow	030130
Schotterey	081123
Schrackau	060212
Schrebitz	121137
Schricke	071027
Schrödershof	031219
Schulzenaue	050323

Ortsteil	Gemeinde-Nr.
Schulzenhöhe	050739
Schwabeck	040510
Schwabsdorf	090207
Schwärzdorf	110707
Schwärzetal	050407
Schwanbeck	010610
Schwanditz	131009
Schwandt	030128
Schwarbe	011257
Schwarza	100658
Schwarzadler	120173
Schwarzenbrunn	110263
Schwarzendamm	070910
Schwarzenhagen	071739
Schwarzenhof	030424
—	031410
Schwarzer Kater	130905
Schwarzheide, Ost u. West	061144
Schwarznaußlitz	120162
Schwarzreuth	141423
Schwarzwald	090532
—	110709
Schwasdorf	031228
Schwednitz	130945
Schweikvitz	011227
Schweimnitz	130403
Schweina	110142
Schweinsburg-Culten	141919
Schweizerthal	140524
Schwenge	110154
Schwennenz	030715
Schwenzin	031459
Schwerzau	081703
Schweßwitz	081816
Schweta	130473
Schwetzing	031217
	030304
Schwichtensee	030720
Schwiggerow	020347
Schwinge	030347
Schwinz	020607
Schwochau	121117
Schwoitsch	080716
Schulenbrook	011040
Schutow	013100
Seckeritz	011109
Soeben	071360
—	083200
Seebenisch	130829
Seeberg, Siedlung	050901
Seebitzschen	141658
Seebschütz	121160
Seedorf	011026
	030350
	070413
Seegefeld	041013
Seegel	130850
Seegrube	020323
Seehof	041139
Seelensdorf	040238
Seeligstadt	121149
Seelitz	130943
Seelust	020627
Seemühl	010923
Seena	081249
Seerandstraße	050416
Seesiedlung	041725
Segebadenhau, Dorf	010712
	010712
—, Hof	010712
	120-Ö47
	011242
Sehlstorf	020606
Sehrow	011243

Ortsteil	Gemeinde-Nr.
Seibis	100435
Seidewitz	130453
Seidnitz	123100
Seifen	120354
Seiferitz	140810
Seifersdorf	100270
—	130622
	140912
Seilitz	121160
Selau	081801
Seligenstädt	100201
Sella	061116
Sellentliin	011240
Sellerhausen	133100
Selleris	130125
Sellin	011140
Sellvitz	011255
Selmsdorf, Hof	010659
Selsendorf	110701
Seltz	030112
Sembzin	031424
Semlin	020839
Semmelsberg	121109
Semmichau	120124
Semper	011229
Senftenberg, West	061146
Serams	011255
Serbitz	130346
	130711
Serkowitz	120439
Serrahn	020323
Sestelin	010506
Sestewitz	130835
Settinchen	060210
Seupahn	141652
Seußlitz	121407
Seydewitz	131146
Sibbesdorf	080938
	090602
Siebeneichen	121102
Siebenhausen	080403
Siebenhitz	141426
Siebenhöfen	140129
Siebenhufen	120624
Siebitz	120136
Siebleben	090520
	051614
Siedenbüssow	030301
Siedenclolsleben	071316
	070914
Siedersdorf	080750
Siedlung	040911
— I	041712
— II	041712
	041721
	050425
	050428
	060109
	060119
	120530
	121514
— am Bahnhof	041434
	090937
— Markendorf	053100
— Poley	060549
— Buhebank	140502
	050717
Siedlungsstein-mühle	070529
Siedlung Wulkow	050717
	080440
	071923
	080310
	121107
Siegmar	143100
Siegmundsburg	110429

Ortsteil	Gemeinde-N,
Siegrothsbruch	040826
Siehdichum	031408
Siemenshof	Ö20536
Siems	070325
Sienau	071336
Siepe	070819
Siestedt	070648
Sievershagen	010623
Sievertshagen	010727
Siggermow	011206
Sigrön	020833
Silberberg	050740
Silberblick	091382
Silberhütte	081309
Silbermühle	020627
Silbertal	100108
Silenz	011227
Silmenitz	011220
Silvitz	011225
Simonshagen	020841
Singwitz	120162
Sirbis	100270
Sissow	011221
Sittel	130825
Sittichenbach	081421
Sixdorf	080309
Skoplau	130714
Slamen	061227
	061227
Slate	020722
Smarso	060617
	011256
Söbringen	123100
Söhesten	081709
Söllnitz	091347
Sömnitz	130463
Sörmitz	130409
Sörnewitz	121104
	141658
Sössen	081818
Sohlen	071905
Sokulahora	120128
Solkendorf	010914
Sollschwitz	120103
Soltow	025404
Sommerfeld	010931
	130809
Sommeritz	131030
Sommerschenburg	071122
Sommerstorf	031411
Sonneberg	141709
Sonnenberg	030715
	120175
Sonnenburg	070546
	010831
	030219
	030351
	011045
Soppen	121121
	120193
Sorga	110142
—	143300
Sorge	121611
Sorgenlos	031414
Sorghöfe	110132
	120144
Sorna	100803
Sornitz	121135
Spaar	121125
	070838
	031443
	120510
	120516
Speitgendorf	020338
Spendin	020607

Ortsteil	Gemeinde-Nr.
Spickersdorf	010371
Spiegelberg	040851
Spiegelhagen	020889
Spiegelsdorf	010534
Spielberg	081410
Spielmes	100850
Spinnerei	142021
Spittewitz ü. Meißen	121102
Spitzkuhn	030903
Splau	081933
Spolierenberg	041501
Sporbitz	123100
Spotendorf	020348
Spreedorf	121010
Spreewerder	050744
Spreewiese	120139
Sprengelshof	020441
Spriehusen	010132
Springeberg	050751
Springen	110120
Sprossen	082025
Spvker	011217
Sresow	071502
Stabeshöhe Egarsee	031130
Stacha	120221
Stadterweiterung	142026
Stadtrandsiedlung	040926
—	120201
Stadtweide	013100
Städten	081218
—	141667
Staffelde	050167
Stahlbrode	010719
Stahna	121141
Stallberg	030745
Stapen	070914
Starkow	010862
—	010940
Starrvitz	011211
Starsow	030641
Staschwitz	082018
Stavenhof	030422
Stavenow	020839
Stavenslust	020314
Stecherschleuse	050427
Stechow	031238
Stedar	011210
Stedten	093200
»Steffenhäuser	142126
Steffenshagen	010539
Steffin	011028
Stein	142111
Steinbach	081004
—	110733
—	120450
—	140722
—	143200
Steinbeck	010101
—	020354
— *	020612
Steinbecker Mühle	010143
Steinbeck-Primank	020728
Steinberge	041122
Steinberg, Siedlung	120216
Steinbrücken	080801
—	100529
— b. Köstritz	100247
Steinfeld	010927
Steinfurth	010521
—	030812
—	050410
	050733
	080416
Steingrimma	081702
Steinhagen	010126

Ortsteil	Gemeinde-Nr.
Steinhagen	010137
	020327
Steinitz	070409
Steinkirchen	060935
Steinort	010341
Steinrode	031115
Steins	141449
Steinsdorf	131029
Steinsee	061037
Stellshagen	010669
Stelzendorf	143100
Stemmern	071903
Stennewitz	060245
Stennschütz	19099.1
Stenz	120839
Steppnitz	031156
Sterbitz	090545
Sternberg Burg	021028
Sternfeld	030314
Sternfelde	050102
Sternthal	031160
Stetzsch	123100
Steubeln	130532
Steudten	121450
Stevelin	011153
Stierow	031228
Stieten	021017
Stilow	010505
—, Siedlung	mnKns
Stintenburg	09C\AP(\
Stintenburger Hütte	020460
Stixe	020450
Stoben	011101
Stockhausen	091240
Stocksdorf	082030
Stöbnig	141647
Stöbnitz	081129
Stöcken	141912
Stoekigt	141410
— m. Brand	143300
Stönkvitz	011243
Störpke	070828
Stösitz	121440
Stößwitz	081818
Stötteritz	133100
Stollsdorf	141631
Stolp	050751
Stolpe	030642
	040842
Stoltenhagen	010798
Stolzenberg	131026
Stolzenburg	030741
Stolzenhain	1/11 99ft
Stolzenhein	082034
Storchsdorf	100657
Stormsdorf	m niizi
Stormstorf	
Stottoff	060245
Stove	011010
Strachau	02-5410
Strachtitz	011226
Stralendorf	020702
Strameuß	011001
Straßen	020528
Straßenreuth	100811
StrausbergFriedrich-Schiller-Höhe	050938
—, Gartenstadt	Uiiuy<)o
—Vorstadt	UoIrJoo
Streckau Weidau	Uo^uiy
Strehlen	I^öIUU
Strehlow	030313
Streitberg	050727
Streitfeld	121024
	121029
Streitheide	025414

Ortsteil	Gemeinde-Nr.
Streithof	030714
Streitwald	140201
Strellin	010511
	010707
Stremlow	010935
Stresdorf	020221
Stresendorf	020732
Stresow	010520
	010520
	011295
	011245
Streuben	131219
	061417
	130948
	123100
Striesenow	020335
	031225
Striggow	020317
Strigleben	020802
Strinum	072130
	030225
Ströbitz	063100
Strölla	130486
Stroga	120734
Strohschütz	120155
Strohwalde	080606
Stroischen	121123
	011210
	080208
Struth	100217
Struwenberg	050415
Stubbendorf	010705
Stubbenfelde	011121
Stubbenhagen	010356
Stubbenkammer	011244
Stuck	020518
Stünz	133100
Stünzhain	130105
Stuersche Hinter-mühle	030939
Stuer, Vorwerk	030939
Stüterhof	030306
Stuthof	013100
Stutzhaus	090532
Subenisch	130829
Subzin	020328
Subzow	010507
Suckow	011116
	020314
	030948
	031152
	090190
Sudenhof	020444
»Suderode, Bad	070514
	010659
	nIH/in9
	090519
	121323
	141312
Suhrendorf	011253
Sulzbach	090212
Summt	041428
Suppo	120131
Susigke	080901
Suxdorf	082037
Swiene	011224
	050414
	070716
	080755
	011232

Ortsteil	Gemeinde-Nr.
T	
Tackau	081701
Tännig	120182
Talbach	101115
Talpenberg	120817
Tangnitz	011226
Tangrim	010313
	010632
	011253
Tanna	130135
Tannenhof	020635
—	141418
Tanzberg	130835
Tarnefitz	070325
Tarnewitzerhagen	010633
Tarnow	030128
Tarzow	011051
Taschenberg	031019
Taschendorf	120233
Tassdorf	050739
Tatow	011015
Taubenbach	110417
—	110426
Taubenpreskeln	103100
Tauchlitz	100122
Tauhardt	081005
Tauschwitz	100722
	131120
	143300
Tautendorf	130407
Tautenhain	131011
Techin	020460
Techlin	010705
Techow	041616
Techritz	120123
Techwitz	082030
Teerofen	041434
Tegelhof	011247
Teichhäuser	120863
Teichnitz	120103
Tellerhammer	110205
Tellow	031239
Tellschütz	130816
Telzin	020342
Tempzin	021036
Temritz	120177
Temzin	021004
Tentzerow	030314
Tenze	031239
	011003
Terpitz	130619
	141623
Teschenbrügge	020441
Teschenhagen	010939
	011247
	010604
	010659
	020301
	031236
Teschvitz	011216
Tesmannsdorf	010138
Tessenow	031206
Tessin	021018
Tetel	011206
Tetschendorf	041622
Tetzitz	011241
Teuchel	081941
Teuditz	081140
Thanhof	142119
Thalberg	030102
Thalschütz	081119
Tharandt Großopitz	120549
Theesdorf	141651
Theissen	080959
Thekla	133100

Ortsteil	Gemeinde Nr.
Thesau	130825
Theusdorf	130634
Thierbach	082020
Thiergarten	143300
Thieschitz	103100
Thiesorter Mühle	030821
Thöringswerder	050516
Thonberg	120862
—	120891
	133100
Thondorf	080530
Thorstorf	010605
Thümmlitz	130711
Thüsdorf	081249
Thurland, West	080444
Thurow	010542
—	030223
Tieckow	040212
Tiefenau	121424
Tiefenbrunn	0405.54
Tiefurt	093100
Tiegling	060853
Tieglitz	020336
Tiergarten	041433
Tiergartenschleuse	041434
Tilkerode	080801
Tilzow	011206
Timmendorf	011026
Tinz	103100
Tippeiskirchen	071425
Tirschheim	141109
Tochheim	072111
Todendorf	031237
Todenhagen	010301
Todtenkopf	070708
Tönchow	020633
Töppel	072117
Törber	010666
Törpt	010643
Toitenwinkel	013100
Toitz	030327
Tolkewitz	12310(5
Tolkvitz	011243
Tollow	011057
Tollschütz	130429
Torfbrücke	013100
Torgelow	050515
Torisdorf	010621
Torna	080404
—	082010
—	123100
Tornau	081518
—	081709
——	083200
Torno	0(50828
Tornow	U9(J811
	040861
Tossenthal	110289
Trachau	123100
Trachenberge	123100
Tragarth	081125
Trajuhn	081941
Tramm	010630
Trams	021024
Tramstow mit Aus-bau	030230
Trappenfelde	050321
Trattendorf	061227
Traun	100551
Traupitz	082016
Trauschwitz	120161
Trebanitz	130450
Trebanz	130124
Trebelshain	131219
Treben	121450
	131234

Ortsteil	Gemeinde-Nr.
Treben Göttern....	081130
Trebisbain.....	130629
Trebitz.....	080323
—	08C723
Treblitzsch	131104
Trebnitz.....	081121
—	121452
— a. d. Elster ...	082023
Tremt.....	010714
Treptow.....	151500
Treskow.....	041148
Tressow	011027
Treuen	.030333
Tribberatz.....	011255
Tribbevitz.....	011232
Tribkevitz.....	011252
Tribohm	010301
Triemsdorf	100838
Trips	011225
Trissow	030310
Tritteiwitz.....	030335
Trogen	121147
Troischau	130459
Tronitz.....	121119
—	121323
Troschenreuth	141353
Trotha	083200
Trotzenburg	020321
Truckendorf	110705
Trüben	072101
Truppen	120113
Trusen	110634
Tuckhude	020534
Türbel	141436
Türkshof	031137
Tüschow	020408
Tüzen.....	011045
—	030119
Tundersleben	070645
Turloff.....	021006
Turow	010707
Tuttendorf	140703
Twietfort.....	020609

U

Ortsteil	Gemeinde-Nr.
Uchtenhagen	071247
Udars.....	011245
Uebelroda	110130
Uebigau.....	120157
Ubigau.....	123100
Ückeritz.....	030318
Üdersee	050440
Üllnitz	071409
Üplingen	071103
Ueselitz	011236
Ützdorf	050316
Ufhoven	090728
Uhlenbrock.....	010155
Uhlenkrug.....	030745
Uhlersdorf.....	100240
Ullendorf.....	121149
Ullersdorf	140425
Lllrichsberg	130459
Ulrichshalben.....	090231
Ulrichswalde.....	100943
Ulrikenhof.....	020116
Umfelde.....	071322
Ungnade	010727
Unnode	030316
Unrow	011219
Untendorf	101002
Unterbuchwald	141503
Untere Haardt	101044
Unterfarnstädt	081407
Untergettengrün ..	141318
Untergneus	100909
Untergreisslau	081808
Untergrochlitz	101115
Unterhain	100648
Unterharles.....	110511
Unterhermsgrün ...	141330
Unterköditz	100636
Unterkriegsdorf ...	081128
Unterlauterbach . ..	140313
Unterlimbach.....	14-1513
Unterlödla.....	130126
Unterlosa.....	143300
Untermhaus	103100
Untermarxgrün ...	141333
Untermolbitz	130132
Unterneidhardsthal	140205
Unternessa	081711
Unterneubrunn	110269
Unterneumark	141517
Unterneusulza	090209
Unterrenthendorf . .	100933
Unterrittersgrün ...	141711
Unterröblingen	080524
Unterschöbling	100637
Unterschwöditz ...	082021
Unterteutschental .	080754
Untertriebe]	141351
Unterwerschen	081720
Unterzetscha.....	130156
Untitz	100269
Unwürde	121023
Upatel	010525
Urbich	090408

V

Ortsteil	Gemeinde-Nr.
Varbelvitz.....	011219
Vargatz	010502
Varnkevitz	011257
Varsnevitz.....	011227
Vatterode	090611
VEG Criewen.....	050110
— Dennin.....	030246
— Reinfeld.....	031129
Vehlen	040201
Veikvitz.....	011235
Veitenhäuser.....	140322
Velgau	071320
Venenien Werder ..	081126
Venz.....	011252
Venzvitz	011236
Ve^ais	050512
Viechein.....	031204
Viebig	121604
	121606
Vielbaum.....	071516
Vieregge.....	011232
Vierow.....	010505
—	030340
Viersdorf	010928
Vierwitz.....	011255
Vietlipp	010725
Vietow.....	010838
—	020457
Vietschow	031217
Vietzen	030651
Viez	020444
Villenkolonie Lindenbrücker Weg	041733
Vilmnitz	011237
	020718
Vitense.....	030227
— Färber	010616
Vitt	011238
Vitte.....	011222
Vitzke	071337
Vogelgesang	131112
Vogelsang	011033
—	050612
Vogelsdorf, Alt u. Neu	050939
Vogelsgrün, Kurort	140320
Voigdehagen.....	013200
Voigtdey	011253
Voigtsdorf.....	010707
Voigtsgrün	142113
	090930
Volkenshagen	010661
Volkmaritz	080521
Volkmarsdorf	133100
Volksdorf.....	030327
Volkshagen.....	011208
Volkstorf.....	010602
Vollmersdorf.....	040833
Volsvitz.....	011216
Vorderhagen.....	025404
	121325
Vorheide	031037
	010720
Vorstadt Strausberg	050938
	011026
	010833
	013300
Vorwerk.....	010610
—	011026
—	011242
—	050420
— Fraitsch.....	100314
— Peterhof.....	060555
— Schulz	060511
— Steinberg.....	050422
Voßberg.....	011113
—	011256
—	031113
Voßfeld	030121
Voßhagen	030422
Voßwinkel.....	030623

W

Ortsteil	Gemeinde-Nr.
Waase	011253
Wabel	020507
Wacholderbaum ...	100219
Wacholderbusch .. .	141816
Wachtendorf.....	080411
	1^3100
	nso49n
Wadendorf	0S0436
Wadewitz	082016
—	130906
	120186
Wahlitz	081719
Wäldgen	131235
Wärterhäuser	050422
—	050434
	010636
	041111
	0«1525
Wahlwinkel.....	090557
	120430
Wahrburg	071749
Währen	133100
	m nfiSfi
–, Hof	010636
Wahrstorf.....	010622
	010845
	011003
Wakenstädt	020212
	130728
Walddorf.....	061303
—	120884
Waldersee	083100
	030719
	050907
	140919
Waldfrieden	050303
	060140
Waldhäuser.....	100825
	041013
Waldhof.....	060802
	120825
Walditz	130619
Waldrogäsen.....	070126
Waldsiedlung	040319
—	041733
	140528
Waldsteinberg	131204
Wallendorf	110414
	08100/1
Walschdorf	110414
	100985
	101134
	131229
	141705
	0105.35
Wancüitzsee	050335
	020611
	011103
	011026
Wannewitz	130304
Wanninchen	061023
Wantewitz.....	120716
Wanzka.....	030603
Wanzlitz	020529
	031211
	031459
Warkstorf	011007
Warlhals	020625
Warmbad	142005
Warmsdorf	071601
Warnekow.....	011134
	020205
Warnemünde	013100
Warnitz.....	023100
Warnkenhagen	010613
	031322
Warsleben.....	071103
	030418
Wartenberg.....	151800
Wartha	120137
Waschow.....	011150
	131206
	02OSD7
Watzdorf.....	100608
Watzschwitz.....	131214
	121143
	120166
Webeisfelde.....	020228
Weberin.....	021034
Weddegast	080330
	081916
	130763

Ortsteil	Gemeinde-Nr.
Wegefarth	140727
Wegner, Siedlung	050315
Wegwitz	081141
Wehlau	0S0960
Wehlitz	130851
Wehningen	025410
Wehrstedt	070518
VVeiblitz	011154
Weicha	120125
Weichteritz	130922
Weidau, Streckau	082019
Weidebrunn	110627
Weiden	081510
Weidhausen	110707
Weidlitz	120178
Weigsdorf	121050
Weilrode	090S06
Weinberg	020312
Weinberge	060128
—	060134
Weinhübel	123200
Weinsdorf	141042
Weiperts Glashütte	140208
Weisin	020626
W'eißbach	100673
	141629
Weiße Krug	021002
Weißenbrunn	141924
Weißendiez	110115
Weißensee	151800
Weißer Hirsch	123100
— Stein	101115
Weißig	060816
—	120171
Weißnaußlitz	120123
Weißthal	141033
Weitendorf	010847
—	011013
—	011026
—	030411
	030639
— b. Briiel	021029
Weitzschen	121144
Weitzschenhain	121158
Welchendorf	110731
Weideforst	030306
Welka	120817
Welkershausen	110533
	131147
Welschhufe	120503
Weltewitz	130517
Weltwitz	100551
Welxande	120760
Welzin	120626
Wendeforst	030306
Wendelstein	081020
Wendfeld	010852
—	021036
—	030604
Wendisch Borschütz	060101
—	060135
— Buchholz	020885
— Cunnersdorf	121044
Wendischhagen	030419
Wendisch Langendorf	010908
— Paulsdorf	121044
— Rambow	011044
Wendorf	010712
	010820
	011215
	020102
	020238
	020354
	030637
—	030922

Ortsteil	Gemeinde-Nr.
Wendtshof	050519
Wenigenehrich	091215
Wrenigenjena	103200
Wenigossa-Niederpickenhain	130628
Wenzendorf	060122
W'erben	041713
—	130306
—	130850
Werlitzsch	130343
Werda	061319
Werdeck	061309
Werder	010903
	031404
—	031408
—	050855
Werdershausen	080920
Werderthau	080739
Werftpfuhl	050311
Werkleitz	071426
Werna	091008
Werneuchen, Ost	050337
Wernsdorf	081101
	081711
	130135
Wertlau	072120
Weselitz	030817
Weskow	061227
W'essentin	020604
Wessel	120154
Weßmar	081133
Westerhüsen	073200
Westewitz	080755
Westhof	010154
Weststaaken*	041013
W'eteritz	070305
Wetitz	130958
W'etro	120169
Wettelswalde	131033
Wetteritz	130723
Wettersdorf	130480
W'etzdorf	100240
W'etzelsgrün	140322
W'ezeten	020348
Wichmannsdorf	010110
Wickendorf	023100
—	100747
Wieck	010509
—	010515
Wiederoda	130935
Wiedersdorf	080743
Wiegersdorf	091028
Wiersdorf	071370
Wiese	060950
Wiesenau	060935
Wiesenbad	140132
Wiesenberg	130126
Wiesenbrück	030522
Wiesendorf	060349
Wiesenhaus	140208
Wiesenmühle	130133
Wiesigk	081941
Wiethagen	013100
Wietow	011036
Wietzow	030305
Wiewohl	071329
Wildberg	121125
W'ildenau	141712
W'ildenborn	082009

von Groß-Berlin gehörig, wird zur Zeit vom Landkreis Nauen, Gemeinde Falkensee, verwaltet.

Ortsteil	Gemeiade-Nr.
Wildenborn	082014
Wildenhain	130222
W7ildensee	082009
Wilder Mann	143200
Wildschütz	081701
Wilhelminenhof	020313
Wilhelmsfeld	061311
Wilhelmsfelde	011113
Wilhelmsgrille	040853
Wilhelmshall	070502
Wilhelmshöh	010537
Wilhelmshöhe	070525
	142129
Wilhelmshof	011113
	021033
	030849
	031234
Wilhelmsruh// Rosenthal	151900
Wilhelmstal	090315
Wilischau	142008
Wilischthal	142017
—	142023
	142026
Wilkau	142146
Wilkendorf	050913
Wilkenhagen	010603
Wilkenstorf	025410
W'illerode	080805
W7illerskusen	010710
W'illerswalde	010702
Willi Hof	011234
W'illitzgrün	141350
Whllmine	031121
Willschütz	100119
Wilmsdorf	120541
Wilmstorf	010610
Wilprechtsroda	110159
Wils	080747
Wilschdorf	123100
Wilschwitz	060720
	121450
Wilsen	020323
—	020619
WTlsener Hütte	020323
Wiltzsch	142021
Wilzschhaus	140216
Wilzschmühle	140208
Wimmelrode	080827
Windebrack	010701
Windfang	020322
Windischenbernsdorf	103100
Windorf	133100
Wingendorf	121320
Winkelstedt, Dorf	071308
Wintdorf	060353
Winzeiburg	141809
	103200
Wipersdorf	021002
	081001
Wipplas	141514
Wisch	011056
Wischer	071722
Wischershausen	030134
Wischstauden	130218
Wischuer	010110
Wismar	070923
Wispitz	080335
Wistauda	120758
Wittchenstein	100511
Wittenfelde	011242
Wittenhof	030807
W7ittgendorf	130603
Wittgendorfer Weg	121604
Wittigsthal	143200

Ortsteil	Gemeinde-Nr.
Wittmoor	020849
Wittower Fähre	011254
Wuttstock	030846
W7itzschersdorf	081119
W7obbanz	011237
Wobbelkow	010324
Wodarg	030132
Wodenhof	020922
Wodorf	011008
Wöhlsdorf	100555
—	100704
	101041
	123100
	081121
	120205
	121327
	130528
Wölfnitz	103200
W7öllsdorf	130473
	080751
Wölschendorf	010661
W7öpel	071361
	010322
	070703
	083200
	020708
Wohla	120817
Wohlenberg	010633
Wohrenstorf	010847
Wohsen	010334
Woitendorf	020208
W'okrent	020112
Woland	020316
	011017
	030135
Woldenitz	011254
Wolfersdorf	100944
	090704
	141208
	010906
	140205
	140729
Wolfsgrund	140407
	010922
Wolfshain	131202
Wolfslake	041432
	141512
Wolfswinkel	050409
	011152
Wolken	020107
Wolkow	030349
Wolkwitz	030309
Wollersleben	091044
W7ollsdorf	130415
Woltersdorf	040201
	081905
Woltershagen	010704
Wolthof	010707
	031234
Wonnitz	100385
	011235
Wooster Teerofen	020625
Wormsleben	080520
Woserin	021003
Wostevitz	011213
Wotenitz, Hof	010671
Wotrum	031215
Wozinkel	020708
Wreechen	011237
	030122
	050801
	081116
	140822
Würschwitz	130747
Wüsteldena	010716
Wüstemark, Dorf	081919

Ortsteil	Gemeinde-Nr.
Wüstenbilow	010717
Wüstendittersdorf	100846
Wüsteneutzsch	081121
Wüsteney	010716
Wüstenfelde	010704
Wüstenhagen	010918
Wüstenhain	130615
Wüstenjerichow	070126
Wüstenmark	010664
Wüstenschlette	141217
Wüstenwetzdorf	100558
Wüstewilschwitz	121147
Wüstgrabow	030422
Wuhden	050850
Wuischke	120124
—	120153
Wulfsahl	020712
Wulfsberg	011249
Wulfskuhl	020420
Wulkau	070712
Wunderfeld	020633
Wunschwitz	121113
Wurbis	120115
Wurp	080705
Wurschen	120156
Wuschlaub	081709
Wusse	011253
Wusseken	030238
Wußen	121113
Wust	070722
Wustrewe	070845
Wustrow	031402
Wutschendorf	030666
Wutzschwitz	130450
Wyhra	130239

Z

Ortsteil	Gemeinde-Nr.
Zaasdorf	081108
Zabakuck	070402
Zabitz	080809
Zachariae	030332
Zachow	020731
Zackmünde	071419
Zagkwitz	131035
Zahren	020608
Zahrensdorf	020471
Zahsow	060346
Zallmsdorf	081920
Zandershagen	010933
Zanekla	030307
Zansebuhr	010926
Zapel	020444
—	020870
Zarenthin	040818
Zarfzow	010139
Zargelitz	011255
Zarnekow	010521
—	010707
—	011052
—	011246
Zarnewenz	010659
Zarnitz	011008
Zarrentin	010709
—	030340
Zarrenzin	010914
Zaschendorf	081708
—	121125
Zaschwitz	080756
—	130732
Zaßnitz	141658
Zatschke	121353
Zechenbach	141817
Zecherin im Usedomer Winkel	011113
Zecherin im Wolgaster Ort	011126
Zeddenbach	081037
Zehista	121353
Zehmen	010617
Zehren	071517
Zehringen	080935
Zeicha	130923
Zeichen	121373
Zeisdorf	081035
Zeiten	011249
Zeititz	131201
Zeitlow Berg	030351
Zeitz, Weinbergsiedlung	071401
Zella	100522
—	110836
—	121132
Zellewitz	080338
Zellschen	082031
Zelz	060631
Zennewitz	130454
Zennigkau	080934
Zentendorf	120605
Zerben	070406
Zermützel	041135
Zernickow	050857
Zernikow	020828
—	030829
Zerre	060848
Zervelin	030858
Zerwelin	031107
Zeschwitz	130454
Zettweil	082014
Zetzschendorf	082007
Zeuckritz	130908
Zeulsdorf	103100
Zeunitz	130756
Zibberick	071821
Zibühl	020108
Zichtow	020804
Zicker	011256
Zickra	101023
Zidderich	020630
Ziebigk	083100
Ziegelei	061318
Ziegelhäuser	060148
Ziegelhof	020545
Ziegelrode	080501
Ziegelsdorf	070108
Ziegenhain	103200
Ziegenhals	050749
Ziemitz	011138
Zienau	070305
Ziepel	070305
Zierau	070820
Zierstorf	031230
Zierzow	030933
Zieschütz	120102
Zieslübbe	020703
Ziethenhorst	041173
Ziethnitz	071363
Zietlitz	020306
—	020960
Ziggelmark	020420
Zimkendorf	010932
Zingst	081428
Zinnberg	141661
Zinnow	030658
Zipke	010340
Zippelow	030649
Zippelsförde	041135
Zippendorf	023100
Zippfeld	011004
Zirkel	110418
Zirkow, Hof	011243
Zirmoisel	011241
Zirsevitz	011225
Zischkowitz	120110
Zitterpenningshagen	010939
Zittvitz	011206
Zitzschewig	120439
Zockau	120122
Zöberitz	080740
Zöbigker	081129
—	130836
Zöllmen	120416
Zöllnitz	141658
Zöllschen	081140
Zörbitz	081722
Zörnitz	080702
Zöschau	130936
Zöthain	121150
Zolkendorf	030413
Zollchow	030845
Zollwitz	141623
Zorbau	081129
Zornow	010359
Zossen	100269
Zschaagwitz	141656
Zschackwitz	130409
Zschäschütz	130409
Zschagast	130235
Zschaiga	130106
Zschannewitz	130945
Zscharnitz	120188
Zschaschelwitz	130152
Zschauitz	141621
Zschechwitz	130142
Zscheckwitz	120550
Zscheilitz	121134
Zschepa	121425
Zschepen	130339
Zschepkau	080433
Zscherben	081110
Zschernitzsch	130101
—	131030
Zschertnitz	123100
Zschettgau	130518
Zschetzsch	130757
Zschieren	123100
Zschiesewitz	080610
Zschießdorf	080751
Zschillichau	120180
Zschippach	100205
Zschippern	103100
Zschirla	141628
Zschockau	141427
Zschöchergen	081118
Zschöpel	131025
Zschörnewitz	130486
Zschorgula	100128
Zschorna	120716
—	131222
Zschorno	061212
Zschorta	100269
Zubzow	011252
Zuchenberg	050102
Zuckelhausen	130824
Zühlen	071529
Zühlendorf	010924
Zülow	021023
Zürkvitz	011254
Zunschwitz	130451
Zuschendorf	121353
Zwackau	100550
Zwätzen	103200
Zwebendorf	080720
Zweibach	141714
Zweibrücken	061329
Zweinaundorf	130840
Zweinig	130425
Zweitschen	131020
Zwensow	030661
Zwick	110620
Zwiesel	121302
Zwietow	060220
Zwintschöna	080708
Zwochau	131234
Zwötzen	103100
Zwotental	141803

Deutsche Demokratische Republik

Stand: Januar 1956

Staatl. Zentralverwaltung f. Statistik 1956

Druckfehlerberichtigungen, die sich während des Druckes ergeben haben:

Seite	muß es statt	richtig heißen
20	Letzow	Lietzow
23	Ölsen	Oelsen
23	Hangelsberg 17 4	Hangelsberg 17 6
23	Alt- und Neu Bleyen	Bleyen
26	Groß Briesnigk	Groß Briesnig
28	Lauchhammer	Lauchhammer, Stadt
31	Grünenwusch	Grünenwulsch
35	Wennuugen	Wennungen
36	Groß Görschen	Großgörschen
38	Dielsdor	Dielsdorf
39	Greuhsen	Greußen
42	Eliasdrunn	Eliasbrunn
43	Ehsbach	Eßbach
45	Schleusingerreundorf	Schleusingerneundorf
46	Weikersdorf	Weickersdorf
47	Unkersdorl	Unkersdorf
49	Dürröhrsdorf	Dürrröhrsdorf
49	Johnsdorf, Kurcrt	Johnsdorf, Kurort
56	Auerbaeh	Auerbach
60	Alt Reddewitz	Alt Reddevitz
60	Alt- und Neu Bleyen 050806	streichen
62		unter Bleicherode, Stadt eintragen: Bleyen 050806
66	Dürröhrsdorf	Dürrröhrsdorf
69	Granitz//Lanken 010415	Granitz//Lanken 011228
70	Groß Görschen	Großgörschen
76	Kubitz//Groß 010210	Kubitz//Groß 011219
76	Lauchhammer	Lauchhammer, Stadt
79	Mist//Groß 010618	streichen
	— //Klein 010631	streichen

ZL
7297
-
1956

N12<919121489180
UNI.BIBLIOTHEK MANNHEIM

Grauskala #13
C
Y
M
B.I.G.
A 1 2 3 4 5 6 M 8 9 10 11 12 13 14 15 B 17 18 19

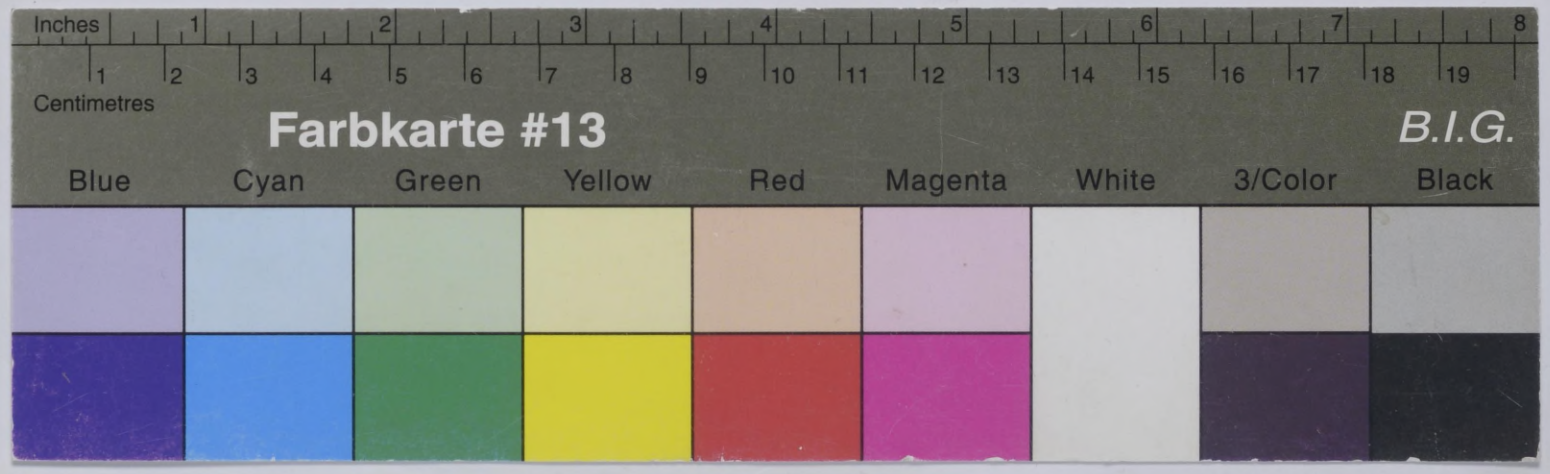
Inches 1 2 3 4 5 6 7 8
1 2 3 4 5 6 7 8 9 10 11 12 13 14 15 16 17 18 19
Centimetres
Farbkarte #13
B.I.G.
Blue
Cyan
Green
Yellow
Red
Magenta
White
3/Color
Black